

Dodatek č. 2

ke smlouvě o dílo ze dne 20.5.2025, uzavřený níže uvedeného dne, měsíce a roku podle ustanovení § 2586 a násl. zákona č. 89/2012 Sb., občanský zákoník, v platném znění, na provedení díla: „**Vybudování a modernizace odborných prostor Domu dětí a mládeže Šíkula v Uherském Hradišti – stavební část**“, mezi následujícími smluvními stranami:

Smluvní strany:

Objednatel: **Město Uherské Hradiště**
Masarykovo náměstí 19, 686 01 Uherské Hradiště
zastoupené: **Ing. Stanislavem Blahou** - starostou města
IČ: 00291471
DIČ: CZ00291471
bankovní spojení: Česká spořitelna a.s., Uherské Hradiště
č. účtu: 27-1543078319/0800

ve věcech technických je oprávněn jednat:
Lenka Pravdová, odbor investic, tel. 572 525 273,
mobil: 739 488 987, e-mail: lenka.pravdova@mesto-uh.cz

(dále jen objednatel)

a

Zhotovitel: **PaPP, spol. s r.o.**
Sídlo: Za Trať 1154, 686 01 Uherské Hradiště

zapsán v obchodním rejstříku u KS Brno, oddíl C, vložka 269
zastoupen: Milanem Vaďurou

IČ: 00207608
DIČ: CZ00207608
bankovní spojení: Česká spořitelna, a.s., Uherské Hradiště
č. účtu: 8166072/0800

ve věcech technických je oprávněn jednat:
Milan Vaďura
mobil: 777 756 080, e-mail: pappuh@pappuh.cz

(dále jen zhotovitel)

Článek I. Úvodní ujednání

V souladu s příslušným ustanovením smlouvy o dílo s názvem stavby: „Vybudování a modernizace odborných prostor Domu dětí a mládeže Šíkula v Uherském Hradišti – stavební část“ (dále jen „dílo“) uzavřené mezi smluvními stranami dne 20.5.2025 (dále jen „Smlouva“), uzavírají smluvní strany po vzájemné dohodě tento Dodatek č. 2, kterým se mění její následující ustanovení ve vztahu k realizaci stavby.

Článek II. Předmět díla

Rozsah předmětu díla se tímto Dodatkem č. 2 mění o vícepráce a méněpráce, které se projevily v průběhu realizace díla a které nebylo možné při zadání veřejné zakázky a uzavírání Smlouvy objektivně předvídat a jsou nezbytné pro řádné provedení díla. Dohodnuté vícepráce a méněpráce jsou podrobně specifikovány odsouhlaseným položkovým rozpočtem, který je nedílnou součástí Změnového listu č. 2 ze dne 9.3.2026. Změnový list č. 2 tvoří nedílnou součást tohoto Dodatku č.2, a tvoří jeho přílohu č. 1.

Celkový rozsah změn dle dodatku č. 2 dle odst. 4, § 222 zákona 134/2016 Sb je 5,97%

Celkový rozsah změn dle dodatků č. 1 a č. 2 dle odst. 4, § 222 zákona 134/2016 Sb je 13,35%

Celkový rozsah změn dle dodatku č. 2 dle odst. 5 a 6, § 222 zákona 134/2016 Sb je 1,50%

Celkový rozsah změn dle dodatků č. 1 a č. 2 dle odst. 5 a 6, § 222 zákona 134/2016 Sb je 10,65%

Článek III. Termíny plnění

Původní znění smlouvy:

5.2.1. Zhotovitel je povinen dokončit veškeré práce či dodávky na díle ve lhůtě pro dokončení díla, a to nejpozději do 240 kalendářních dnů od termínu zahájení stavebních prací.

Se nahrazuje:

Lhůta pro dokončení díla

5.2.1. Zhotovitel je povinen dokončit veškeré práce či dodávky na díle ve lhůtě pro dokončení díla, a to nejpozději do 325 kalendářních dnů od termínu zahájení stavebních prací, tj. s ohledem na datum zahájení stavby do 30.4.2026.

Článek IV. Cena díla

Tímto Dodatkem č.2 se mění cena uvedená v čl.6 odst. 6.1. Smlouvy tak, že po provedení změny činí:

cena díla dle SoD bez DPH	cena dle Dodatku č. 1	cena dle Dodatku č. 2	nová cena díla bez DPH
15 567.075,16	2 015.224,58	1 077.084,18	18 659.383,92

Podrobné sestavení ceny víceprací dle tohoto Dodatku č.2 je patrné z položkového rozpočtu, který je nedílnou součástí Změnového listu č. 2 a je označen jako Příloha č. 1 tohoto dodatku.

Článek VI. Ostatní ujednání

1. Ostatní ustanovení Smlouvy zůstávají tímto Dodatkem č.2 nedotčena.
2. V případě listinné formy je tento dodatek vyhotoven ve dvou originálech, z nichž každá ze stran obdrží po jednom vyhotovení.
3. Doložka podle § 41 zákona o obcích: O uzavření tohoto Dodatku č.2 bylo rozhodnuto v souladu s usnesením Rady města Uherské Hradiště č. 889/68/RM/2025 ze dne 14.4.2025.

4. Smluvní strany se s obsahem tohoto Dodatku č.2 řádně seznámily, porozuměly mu, dodatek je projevem jejich svobodné vůle a na důkaz toho připojují své podpisy
5. Nedílnou součástí tohoto Dodatku č. 2 tvoří:
 - Příloha č.1: Změnový list č.2 ze dne 9.3.2026

V Uherském Hradišti dne 23 -03- 2026

V Uherském Hradišti dne 12. 3. 2026

Za objednatele



Ing. Stanislav Blaha
starosta města

Za zhotovitele

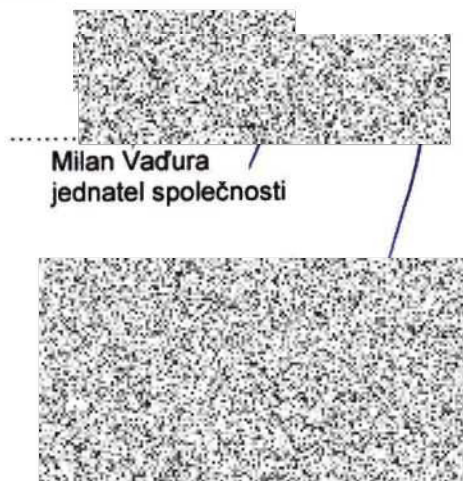

Milan Vaňura
jednatel společnosti

Změnový list č 2

Akce: „Vybudování a modernizace odborných prostor Domů dětí a mládeže Šíkula v Uherském Hradišti – stavební část“

Smlouva o dílo č. 2025/0433/OIN ze dne 20.5.2025

Objednatel: Město Uherské Hradiště
Masarykovo náměstí 19, 686 01 Uherské Hradiště
zastoupené: Ing. Stanislavem Blahou - starostou města
IČ: 00291471
ve věcech technických je oprávněn jednat: Lenka Pravdová

Zhotovitel: PaPP, spol. s r.o.
Za Tratí 1154, 686 01 Uherské Hradiště
zastoupen: Milan Vařurou – jednatelem společnosti
IČ: 00207608
ve věcech technických je oprávněn jednat: Josef Vojtěšek

Projektant / AD: HUTNÍ PROJEKT Frýdek – Místek a.s., divize Uherské Hradiště
Palackého náměstí 231, 686 11 Uherské Hradiště
zastoupen: Ing. Michal Ondroušek
IČ: 45193584
Výkonem AD byl pověřen: Radovan Srnec

TDO: Miroslav Matějka.
Na Záhonech 1730, 686 04 Kunovice

Ostatní účastníci

Cena díla

Celkové náklady akce: 15,567.075,16 Kč bez DPH

1. Objekt a oddíl stavby:
SO-01 Modernizovaný objekt DDM
SO-02 Oprava kanalizace

2. Popis změny:
SO-01 Modernizovaný objekt DDM

Odpočet Z/05

V místnosti S02 nebude osazen poklop Z/05, protože byla zrušena stávající šachta z důvodu provedení nové ležaté kanalizace.

ZM 09/4 Kontrolní den č.9 ze dne 27.8.2025 – bod č. 9/4

Na žádost provozovatele budou osazeny 4 ks zásuvek elektro na 220V na fasádě.

ZM 17/1+27/3 Kontrolní den č.17 ze dne 22.10.2025 – bod č. 17/1 a kontrolní den č. 27 ze dne 21.1.2026 – bod č.17/1

Před vstupním schodištěm bude odstraněna stávající betonová plocha, aby bylo možné dokončit hydroizolaci na vnější části zdiva kolem budovy a bude zrušen teracový stupeň, jelikož vychází do úrovně zámkové dlažby.

ZM19/1 Kontrolní den č.19 ze dne 3.9.2025 – bod č. 19/1

M

Na venkovní ostění u výtahu bude přidáno tlačítkové ovládání vnější rolety z provozních důvodů, aby bylo možno ovládat roletu při výstupu z výtahu v 1.PP.

ZM 21/3 Kontrolní den č.21 ze dne 19.11.2025 – bod č. 21/3

U stávajících základů budou provedeny náběhy k podkladní mazanině pro bezpečné a bezvadné provedení vodorovné hydroizolace. Tato změna byla zjištěna po odkrytí vrchních konstrukcí, nemohla být předvídána a nemění celkovou povahu zakázky.

ZM 24/1 Kontrolní den č.24 ze dne 10.12.2025 – bod č. 24/1

Ve 2.NP bude dle požadavku PBR doplněn požární hydrant.

ZM 25/1 Kontrolní den č.25 ze dne 8.1.2026 – bod č. 25/1

Bude proveden sádrokartonový obklad s požární odolností odvětrání výtahové šachty a kanalizace v souladu s PBR z důvodu požární ochrany dřevěných (střešních) konstrukcí

ZM 25/2 Kontrolní den č.25 ze dne 8.1.2026 – bod č. 25/2

Bude provedeno výškové vyrovnání schodišť a podest z důvodu velkých rozdílů stávajících výšek stupňů.

ZM 26/1 Kontrolní den č.26 ze dne 14.1.2026 – bod č. 26/1

Bude provedeno vyrovnání hrubých omítek z důvodu křivosti původního zdiva ve 2.NP a lokální opravy omítek v 1.NP a 1.PP

ZM 27/1 Kontrolní den č.27 ze dne 21.1.2026 – bod č. 27/1

Budou provedena příčka v m.č. 204 u schodiště, opláštění potrubí ZTI a VZT protipožárním sádrokartonovým obkladem v místnosti S09 a 106 a půdním prostoru v rozsahu určeném na stavbě. Z důvodu opláštění potrubí VZT a ZTI bude snížen počet škrťících klapek.

ZM 27/2 Kontrolní den č.27 ze dne 21.1.2026 – bod č. 27/2

Bude provedeno nové zábradlí místo repase na schodišťovém rameni mezi mezipodestou a 2.NP z důvodu rozpouštění výšek na schodech. Nebude možné použít stávající zábradlí ani po repasi z důvodu jiného tvaru a rozměru a úhlů.

ZM 27/4+27/5 Kontrolní den č.27 ze dne 21.1.2026 – body č. 27/4 a 27/5

Bude provedeno nové ostění oken z XPS polystyrénu z důvodu nestandardního provedení stávajícího ostění ze sádrokartonových desek, degradované omítky a zvlhlého polystyrénu. Budou provedeny 3 ks nových vnitřních parapetů u balkonových oken a úprava parapetů v celém objektu z důvodu oprav ostění.

ZM 30/1 Kontrolní den č.30 ze dne 11.2.2026 – bod č. 30/1

Bude provedeno zvýšení rozsahu oprav venkovních omítek o 20% z důvodu většího rozsahu nesoudržných omítek. Tato změna byla zjištěna po podrobném průzkumu stavu stávajících omítek, nemohla být předvídána a nemění celkovou povahu zakázky.

ZM 32/1 Kontrolní den č.32 ze dne 25.2.2026 – bod 32/1

Budou osazena svítidla v počtu dle požadavků projektu nikoliv smluvního rozpočtu, protože uvedený počet splňuje podmínky na požadované osvětlení.

SO-02 Oprava kanalizace

ZM 21/1 Kontrolní den č.21 ze dne 19.11.2025 – bod č. 21/1

Budou osazeny 4 ks roznášecích rámu pro poklopy plastových šachet z důvodu pojezdu automobilů.

ZM 27/6 Kontrolní den č.27 ze dne 21.1.2026 – bod č. 27/6

Bude proveden větší rozsah zemních prací a nastavení - prodloužení vjezu do retenční nádrže z důvodu jejího osazení ve větší hloubce. Tato změna byla zjištěna po odkrytí stávající kanalizační přípojky, nemohla být předvídána a nemění celkovou povahu zakázky.

3. Odkaz na dokument, v němž je o změnu žádáno – upřesněno v nadpise každé změny

4. Příložené podklady, jejich zpracovatelé:

Cenová nabídka zpracovaná firmou PaPP, spol. s r.o.

Obsah cenové nabídky: změnové rozpočty - 32 stran

Cenová nabídka Truhlářství Procházka na výrobu a montáž schodišťového zábradlí

Cenová nabídka Tradix realizace na doplnění svítidel

Dodávka stav. prací (dodatek č.2)	Cena bez DPH	1,077.084,18 Kč
	DPH 21%	226.187,68 Kč
	Celkem vč. DPH	1,303.271,86 Kč

5. Rekapitulace nákladů:

Cena díla bez DPH dle SoD a dodatku č. 1 činí 17,582.299,74 Kč

Cena díla bez DPH dle SoD a dodatku č.1 a dodatku č.2 činí 18,659.383,92 Kč

Rekapitulace nákladů

Popis		vícepráce	méněpráce	celkem	§ 222 ZZVZ
SO 01.01	SO 01 Modernizovaný objekt DDM - způsobilé a společné prostory (1.PP, část 1.NP, 2.NP)			968 208,88	
odpočet Z/05	Odpočet kompozitního poklopu Z/05	0,00	-2 418,43	-2 418,43	4
ZM 09/4	4 zásuvky na fasádě	4 660,36	0,00	4 660,36	4
ZM 17/1+27/3	Odstranění betonových ploch před vstupním schodištěm pro hydroizolaci a zpětné zapravení	44 127,58	-5 196,50	38 931,08	4
ZM 19/1	Tlačítko pro ovládání vnější rolety výtahu	618,04	0,00	618,04	4
ZM 21/3	Vyrovnání základů pro provedení hydroizolace	5 318,45	0,00	5 318,45	6
ZM 24/1	Doplnění hydantu v 2NP	38 809,06	0,00	38 809,06	4
ZM 25/1	Sádrokartonový obklad odvětrání výtahu	6 361,85	0,00	6 361,85	4
ZM 25/2	Vyrovnání schodišť nadbetonávkou včetně podesty	92 790,36	0,00	92 790,36	4
ZM 26/1	Nadspotřeba omítek	474 082,95	-2 166,18	471 916,77	4
ZM 27/1	Sádrokart. příčky v podkroví a opláštění ZTI v S09+mč.1.06+podkroví a odpočet protipožár.prostupů	26 476,31	-14 277,42	12 198,89	4
ZM 27/2	Změna z repase na nové zábradlí	23 716,16	-5 320,00	18 396,16	4
ZM 27/4+27/5	Vyspravení ostěn a nadpraží u oken XPS polystyrénem včetně parotěsných pásek	142 935,31	-7 163,58	135 771,73	4

ZM 30/1	Zvýšení oprav venkovních omítek o 20%	127 091,27	0,00	127 091,27	6
ZM 32/1	Oprava počtu kusů svítidel	25 464,83	-7 701,54	17 763,29	4
SO 02	Oprava kanalizace			108 875,30	
ZM 21/1	Roznášecí límcce u čerpací stanice a plastových šachet	7 285,42	0,00	7 285,42	4
ZM 27/6	Navýšení zemních prací a nadstavení vjezu do retenční nádrže	101 589,88	0,00	101 589,88	6

Náklady dle tohoto změnového listu

vícepráce činí + 1,121.327,83 Kč bez DPH
méněpráce činí - 44.243,65 Kč bez DPH

Celkové vícepráce po přepočtu dle přiloženého rozpočtu v celkové výši činí

Cena víceprací bez DPH 1,077.084,18 Kč
Cena víceprací vč. 21% DPH 1,303.271,86 Kč

Přičemž :

Celkový rozsah změn dle dodatku č. 2 dle odst. 4, § 222 zákona 134/2016 Sb (max 15%) 5,97%

Celkový rozsah změn dle dodatků č. 1 a č. 2 dle odst. 4, § 222 zákona 134/2016 Sb (max 15%) 13,35%

Celkový rozsah změn dle dodatku č. 2 dle odst. 5 a 6, § 222 zákona 134/2016 Sb (max 50%) 1,50%

Celkový rozsah změn dle dodatků č. 1 a č. 2 dle odst. 5 a 6, § 222 zákona 134/2016 Sb (max 50%) 10,65%

Tabulka rozčlenění víceprací dle § 222 zákona 134/2016 Sb je uvedena v tomto změnovém listu.

6. Závěr:

Účastníci se změnou dle tohoto změnového listu souhlasí/ nesouhlasí z důvodu.....

V Uherském Hradišti dne 9.3.2026.



TDS



objednatel



projektant



zhotovitel

Položkový rozpočet stavby

Stavba: 38-80a VYBUDOVÁNÍ A MODERNIZACE ODBORNÝCH PROSTOR DDM ŠIKULA PRO ZÁJMOVÉ A NEFORMÁLNÍ VZDĚLÁVÁNÍ

Objednatel: Město Uherské Hradiště IČO: 00291471
Masarykovo náměstí 19 DIČ: CZ00291471
68601 Uherské Hradiště

Zhotovitel: PaPP, spol. s r. o. IČO: 00207608
Za Trati 1154 DIČ: CZ00207608
68601 Uherské Hradiště

Vypracoval:

Rozpis ceny	Celkem		
HSV			993 458,12
PSV			65 862,77
MON			17 763,29
Vedlejší náklady			0,00
Ostatní náklady			0,00
Celkem			1 077 084,18

Rekapitulace daní			
Základ pro sníženou DPH	12 %		0,00 CZK
Snížená DPH	12 %		0,00 CZK
Základ pro základní DPH	21 %		1 077 084,18 CZK
Základní DPH	21 %		226 187,68 CZK
Zaokrouhlení			0,00 CZK

Cena celkem s DPH 1 303 271,86 CZK

v *M. Hradecké* dne

12.3.2026



Za zhotovitele



Za objednatele



Rekapitulace dílčích částí

Číslo	Název	Základ pro sníženou DPH	Základ pro základní DPH	DPH celkem	Cena celkem	%	způsobilé náklady	nezpůsobilé náklady	vícepráce	méněpráce
SO 01.01	SO 01 Modernizovaný objekt DDM - způsobilé a společné prostory	0,00	968 208,88	203 323,87	1 171 532,75	90	968 208,88	0,00	1 012 452,53	-44 243,65
odpočet Z/05	Odpočet kompozitního poklopu Z/05	0,00	-2 418,43	-507,87	-2 926,30	0	-2 418,43	0,00	0,00	-2 418,43
ZM 09/4	4 zásuvky na fasádě	0,00	4 660,36	978,68	5 639,04	0	4 660,36	0,00	4 660,36	0,00
ZM 17/1+27/3	Odstranění betonových ploch před vstupním schodištěm pro	0,00	38 931,08	8 175,53	47 106,61	4	38 931,08	0,00	44 127,58	-5 196,50
ZM 19/1	Tlačítko pro ovládání vnější rolety výtahu	0,00	618,04	129,79	747,83	0	618,04	0,00	618,04	0,00
ZM 21/3	Vyrovnaní základů pro provedení hydroizolace	0,00	5 318,45	1 116,87	6 435,32	0	5 318,45	0,00	5 318,45	0,00
ZM 24/1	Doplnění hydantu v ZNP	0,00	38 809,06	8 149,90	46 958,96	4	38 809,06	0,00	38 809,06	0,00
ZM 25/1	Sádrokartonový obklad odvětrání výtahu	0,00	6 361,85	1 335,99	7 697,84	1	6 361,85	0,00	6 361,85	0,00
ZM 25/2	Vyrovnaní schodišť nadbetonávkou včetně podesty	0,00	92 790,36	19 485,98	112 276,34	9	92 790,36	0,00	92 790,36	0,00
ZM 26/1	Nadspotřeba omítek	0,00	471 916,77	99 102,52	571 019,29	44	471 916,77	0,00	474 082,95	-2 166,18
ZM 27/1	Sádrokart. příčky v podkroví a opláštění ZTI v	0,00	12 198,89	2 561,77	14 760,66	1	12 198,89	0,00	26 476,31	-14 277,42
ZM 27/2	Změna z repase na nové zábradlí	0,00	18 396,16	3 863,19	22 259,35	2	18 396,16	0,00	23 716,16	-5 320,00
ZM 27/4+27/5	Vyspravení ostěn a nadpraží u oken XPS polystyrénem včetně	0,00	135 771,73	28 512,06	164 283,79	13	135 771,73	0,00	142 935,31	-7 163,58
ZM 30/1	Žvýšení oprav venkovních omítek o 20%	0,00	127 091,27	26 689,17	153 780,44	12	127 091,27	0,00	127 091,27	0,00
ZM 32/1	Oprava počtu kusů svítidel	0,00	17 763,29	3 730,29	21 493,58	2	17 763,29	0,00	25 464,83	-7 701,54
SO 02	Oprava kanalizace	0,00	108 875,30	22 863,81	131 739,11	10	81 656,48	27 218,83	108 875,30	0,00
ZM 21/1	Roznášecí límce u čerpací stanice a plastových šachet	0,00	7 285,42	1 529,94	8 815,36	1	5 464,07	1 821,36	7 285,42	0,00
ZM 27/6	Navýšení zemních prací a nastavení vjezu do retenční nádrže	0,00	101 589,88	21 333,87	122 923,75	9	76 192,41	25 397,47	101 589,88	0,00
Celkem za stavbu		0,00	1 077 084,18	226 187,68	1 303 271,86	100	1 049 865,36	27 218,83	1 121 327,83	-44 243,65

Rekapitulace dílů

Číslo	Název	Typ dílu		Celkem	%
1	Zemní práce	HSV		99 192,37	9,2
342	Stěny a příčky montované lehké	HSV		13 507,49	1,3
4	Vodorovné konstrukce	HSV		57 273,85	5,3
416	Podhledy a mezistropy montované lehké	HSV		20 833,66	1,9
5	Komunikace	HSV		-574,23	-0,1
61	Úpravy povrchů vnitřní	HSV		188 634,94	17,5
62	Úpravy povrchů vnější	HSV		157 556,05	14,6
63	Podlahy a podlahové konstrukce	HSV		13 785,25	1,3
8	Trubní vedení	HSV		21 019,18	2,0
95	Dokončovací konstrukce na pozemních stavbách	HSV		10 388,55	1,0
954	Opláštění konstrukcí sádrokartonovými deskami	HSV		18 360,75	1,7
96	Bourání konstrukcí	HSV		96 710,43	9,0
99	Staveništní přesun hmot	HSV		88 507,17	8,2
E.01	KABELY A VODIČE	HSV		3 681,45	0,3
E.03	PŘÍSTROJE	HSV		1 346,95	0,1

E.04	ÚLOŽNÝ MATERIÁL	HSV			250,00	0,0
711	Izolace proti vodě	PSV			2 266,62	0,2
713	Izolace tepelné	PSV			5 204,13	0,5
721	Vnitřní kanalizace	PSV			-5 067,00	-0,5
722	Vnitřní vodovod	PSV			30 868,91	2,9
766	Konstrukce truhlářské	PSV			18 396,16	1,7
766	Konstrukce truhlářské, okna a dveře	PSV			14 540,86	1,4
767	Konstrukce zámečnické	PSV			-1 316,91	-0,1
784	Malby	PSV			970,00	0,1
E.02	SVÍTIDLA VČETNĚ ZDROJŮ A ZAVĚŠENÍ	MON			17 763,29	1,6
D96	Přesuny sutí a vybouraných hmot	PSU			202 984,26	18,8
Cena celkem					1 077 084,18	100,0

Položkový rozpočet

S:	38-80a	VYBUDOVÁNÍ A MODERNIZACE ODBORNÝCH PROSTOR DDM ŠIKULA PRO ZÁJMOVÉ A
O:	SO 01.01	SO 01 Modernizovaný objekt DDM - způsobilé a společné prostory (1.PP, část 1.NP, 2.NP)
R:	odpočet Z/05	Odpočet kompozitního poklopu Z/05

P.č.	Číslo položky	Název položky	MJ	Množství	Cena / MJ	Celkem	Stav položky
Díl: 767		Konstrukce zámečnické				-2 418,43	
1	PC - 767 - Z/05	Šachtový kompozitní poklop B 125, rozměr poklopu 400/400 mm vč.rámu - D+M+D	ks	-1,00000	2 356,00	-2 356,00	SoD
		v.č. - výpis zámečnických výrobků :					
		Z/5 : -1		-1,00000			
		Mezisoučet		-1,00000			
2	998767202R00	Přesun hmot pro zámečnické konstr., výšky do 12 m	%	-23,56000	2,65	-62,43	SoD

Položkový rozpočet

S:	38-80a	VYBUDOVÁNÍ A MODERNIZACE ODBORNÝCH PROSTOR DDM ŠIKULA PRO ZÁJMOVÉ A
O:	SO 01.01	SO 01 Modernizovaný objekt DDM - způsobilé a společné prostory (1.PP, část 1.NP, 2.NP)
R:	ZM 09/4	4 zásuvky na fasádě

P.č.	Číslo položky	Název položky	MJ	Množství	Cena / MJ	Celkem	Stav položky
Díl: E.01		KABELY A VODIČE				3 454,20	
1	210810046RT3	Kabel CYKY-m 750 V 3 x 2,5 mm ² pevně uložený včetně dodávky kabelu	m	76,00000	45,45	3 454,20	SoD
Díl: E.03		PŘÍSTROJE				1 006,16	
2	PC23154540503	Zásuvka domovní zapuštěná - provedení 2P+PE IP44, včetně dodávky zásuvky a rámečku	kus	4,00000	251,54	1 006,16	SoD
Díl: E.04		ÚLOŽNÝ MATERIÁL				200,00	
3	210010301RT1	Montáž krabice plastové přístrojové, kruhové, o průměru 73 mm, hloubky 30 mm, do zdiva, bez zapojení, včetně dodávky	kus	4,00000	50,00	200,00	SoD

Položkový rozpočet

S:	38-80a	VYBUDOVÁNÍ A MODERNIZACE ODBORNÝCH PROSTOR DDM ŠIKULA PRO ZÁJMOVÉ A
O:	SO 01.01	SO 01 Modernizovaný objekt DDM - způsobilé a společné prostory (1.PP, část 1.NP, 2.NP)
R:	ZM 17/1+27/3	Odstranění betonových ploch před vstupním schodištěm pro hydroizolaci a zpětné zapravení

P.č.	Číslo položky	Název položky	MJ	Množství	Cena / MJ	Celkem	Stav položky
Díl: 1 Zemní práce						16 981,38	
1	139601102R00	Ruční výkop jam, rýh a šachet v hornině tř. 3 1,6*2,3*1,1	m3	4,04800	1 724,30	6 979,97	SoD
2	161101501R00	Svislé přemístění výkopku z hor. 1-4 ruční	m3	4,04800	1 919,00	7 768,11	SoD
3	162201102R00	Vodorovné přemístění výkopku z hor.1-4 do 50 m	m3	3,08800	58,70	181,27	SoD
4	162701105R00	Vodorovné přemístění výkopku z hor.1-4 do 10000 m	m3	0,96000	305,40	293,18	SoD
5	167101102R00	Nakládání, skládání, překládání neulehlého výkopku nakládání výkopku přes 100 m3, z horniny 1 až 4 4,048+3,088	m3	7,13600	85,60	610,84	SoD
6	171201101R00	Uložení sypaniny do násypů nezhutněných	m3	4,04800	34,40	139,25	SoD
7	174101101R00	Zásyp jam, rýh, šachet se zhutněním 1,6*2,3*1,1-1,6*2*0,3	m3	3,08800	160,10	494,39	SoD
8	199000002R00	Poplatek za skládku horniny 1- 4, č. dle katal. odpadů 17 05 04 4,048-3,088	m3	0,96000	535,80	514,37	SoD
Díl: 5 Komunikace						-574,23	
9	564851111R00	Podklad ze šterkodrti po zhutnění tloušťky 15 cm 1,6*2,3*2	m2	7,36000	188,10	1 384,42	SoD
10	596811111R00	Kladení dlaždic kom.pro pěší, lože z kameniva těž. 1,6*2,3	m2	3,68000	255,10	938,77	SoD
11	PC - TERACOVÝ	Nový teracový stupeň dl.1,27 m š.300 mm - D+M+D v.č. - půdorys zpevněných ploch : Hlavní vstup do budovy - nový stupeň : -1	ks	-1,00000	5 196,50	-5 196,50	SoD
12	592468040R	Dlažba betonová LiaStone veľkoformátová hladká 300 x 300 x 35 mm Plocha nové dlažby : 1,6*2,3*10*1,05	kus	38,64000	59,50	2 299,08	SoD
Díl: 62 Úpravy povrchů vnější						4 847,70	

Položkový rozpočet

S:	38-80a	VYBUDOVÁNÍ A MODERNIZACE ODBORNÝCH PROSTOR DDM ŠIKULA PRO ZÁJMOVÉ A
O:	SO 01.01	SO 01 Modernizovaný objekt DDM - způsobilé a společné prostory (1.PP, část 1.NP, 2.NP)
R:	ZM 17/1+27/3	Odstranění betonových ploch před vstupním schodištěm pro hydroizolaci a zpětné zapravení

P.č.	Číslo položky	Název položky	MJ	Množství	Cena / MJ	Celkem	Stav položky
13	622323041R00	Příprava podkladu penetrace	m2	4,29000	10,00	42,90	SoD
		Odd.62,pol.č. - XPS tl.100 mm : 1,6*1,1+2,3*1,1		4,29000			
		Mezisoučet		4,29000			
14	622311512R00	Izolace suterénu Baumit XPS tl. 100 mm, bez povrchové úpravy	m2	4,29000	1 120,00	4 804,80	SoD
Díl: 96		Bourání konstrukcí				6 669,07	
15	965043441RT4	Bourání podkladů pod dlažby nebo litých celistvých dlažeb a mazanin betonových s potěrem nebo teracem, tloušťky do 150 mm, plochy přes 4 m2	m3	0,55200	2 759,80	1 523,41	SoD
		1,6*2,3*0,15		0,55200			
16	965081713R00	Bourání dlažeb keramických tl.10 mm, nad 1 m2	m2	3,68000	90,40	332,67	SoD
		1,6*2,3		3,68000			
17	970251150R00	Řezání železobetonu hloubka řezu 150 mm	m	3,90000	1 234,10	4 812,99	SoD
		1,6+2,3		3,90000			
Díl: 99		Staveništní přesun hmot				4 842,59	
18	999281111R00	Přesun hmot pro opravy a údržbu do výšky 25 m	t	3,12776	1 548,26	4 842,59	SoD
Díl: 711		Izolace proti vodě				2 266,62	
19	711112001RZ1	Provedení izolace proti vlhkosti na ploše svislé, 1x asfaltovým penetračním nátěr včetně dodávky asfaltového laku	m2	4,29000	42,00	180,18	SoD
		Odd.62,pol.č. - XPS tl.100 mm : 1,6*1,1+2,3*1,1		4,29000			
20	711132311R00	Provedení izolace nopovou fólií na ploše svislé, včetně uchycení a těsnění	m2	4,29000	178,00	763,62	SoD
21	711142559R00	Provedení izolace proti zemní vlhkosti pásy přitavením svislá, 1 vrstva, bez dodávky izolačních pásů ,	m2	4,29000	92,00	394,68	SoD
22	711823129RT5	Montáž ukončovací lišty k nopové fólii včetně dodávky lišty DEKDREN T20	m	2,30000	155,00	356,50	SoD

Položkový rozpočet

S:	38-80a	VYBUDOVÁNÍ A MODERNIZACE ODBORNÝCH PROSTOR DDM ŠIKULA PRO ZÁJMOVÉ A
O:	SO 01.01	SO 01 Modernizovaný objekt DDM - způsobilé a společné prostory (1.PP, část 1.NP, 2.NP)
R:	ZM 17/1+27/3	Odstranění betonových ploch před vstupním schodištěm pro hydroizolaci a zpětné zapravení

P.č.	Číslo položky	Název položky	MJ	Množství	Cena / MJ	Celkem	Stav položky
23	28323137R	Fólie nopová PE-HD, DELTA-NP DRAIN s PP geotextilií, výška nopů 8 mm	m2	5,14800	109,00	561,13	SoD

Sanace vnějšího soklu - nopová fólie :

Úroveň -1,900 až -2,900 : 4,29*1,20

5,14800

24	998711102R00	Přesun hmot pro izolace proti vodě, výšky do 12 m	t	0,00701	1 499,10	10,51	SoD
Díl: D96		Přesuny suti a vybouraných hmot				3 897,95	
25	979094211R00	Nakládání nebo překládání vybourané suti	t	1,28979	374,97	483,63	SoD
26	979011111R00	Svislá doprava suti a vybour. hmot za 2.NP a 1.PP	t	1,28979	495,54	639,14	SoD
27	979081111R00	Odvoz suti a vybour. hmot na skládku do 1 km	t	1,28979	314,98	406,26	SoD
28	979081121R00	Příplatek k odvozu za každý další 1 km	t	18,05712	26,88	485,38	SoD
29	979082111R00	Vnitrostaveništní doprava suti do 10 m	t	1,28979	456,52	588,81	SoD
30	979082121R00	Příplatek k vnitrost. dopravě suti za dalších 5 m	t	1,28979	50,86	65,60	SoD
31	979990107R00	Poplatek za uložení suti - směs betonu, cihel, dřeva, skupina odpadu 170904	t	1,28979	952,97	1 229,13	SoD

Položkový rozpočet

S:	38-80a	VYBUDOVÁNÍ A MODERNIZACE ODBORNÝCH PROSTOR DDM ŠIKULA PRO ZÁJMOVÉ A
O:	SO 01.01	SO 01 Modernizovaný objekt DDM - způsobilé a společné prostory (1.PP, část 1.NP, 2.NP)
R:	ZM 19/1	Tlačítko pro ovládání vnější rolety výtahu

P.č.	Číslo položky	Název položky	MJ	Množství	Cena / MJ	Celkem	Stav položky
Díl: E.01		KABELY A VODIČE				227,25	
1	210810055RT1	Kabel CYKY-m 750 V 5 x 1,5 mm ² pevně uložený včetně dodávky kabelu	m	5,00000	45,45	227,25	SoD
Díl: E.03		PŘÍSTROJE				340,79	
2	PC210745349613	žaluziový ovladač, dodávka a montáž	kus	1,00000	340,79	340,79	SoD
Díl: E.04		ÚLOŽNÝ MATERIÁL				50,00	
3	210010321RT1	Krabice univerzální KU a odbočná KO se zapoj.,kruh vč.dodávky krabice KU 68-45/V se svorkovnicí	kus	1,00000	50,00	50,00	SoD

Položkový rozpočet

S:	38-80a	VYBUDOVÁNÍ A MODERNIZACE ODBORNÝCH PROSTOR DDM ŠIKULA PRO ZÁJMOVÉ A
O:	SO 01.01	SO 01 Modernizovaný objekt DDM - způsobilé a společné prostory (1.PP, část 1.NP, 2.NP)
R:	ZM 21/3	Vyrovnání základů pro provedení hydroizolace

P.č.	Číslo položky	Název položky	MJ	Množství	Cena / MJ	Celkem	Stav položky
Díl: 63		Podlahy a podlahové konstrukce				5 045,96	
1	632421401R00	Provedení penetrace podkladu	m2	13,80000	47,70	658,26	RTS - sleva
2	632471113R00	Provedení reprofily cementovou hmotou tl. do 10 mm, bez penetrace	m2	13,80000	210,00	2 898,00	RTS - sleva
		(3+5+3+5+2,5+2+2+5+3+2+6+3+3+3+2+2+1+2,5+2,5+2+2,5+4,5+2,5)*0,2		13,80000			
3	245921523R	Penetrace základní Cemix 2613, vodou ředitelná	kg	1,00000	124,70	124,70	RTS - sleva
4	58555752R	Lepidlo Profimix LM 703 klasik - C1TE	kg	175,00000	7,80	1 365,00	RTS - sleva
Díl: 99		Staveništní přesun hmot				272,49	
5	999281111R00	Přesun hmot pro opravy a údržbu do výšky 25 m	t	0,17600	1 548,26	272,49	SoD

Položkový rozpočet

S:	38-80a	VYBUDOVÁNÍ A MODERNIZACE ODBORNÝCH PROSTOR DDM ŠIKULA PRO ZÁJMOVÉ A
O:	SO 01.01	SO 01 Modernizovaný objekt DDM - způsobilé a společné prostory (1.PP, část 1.NP, 2.NP)
R:	ZM 24/1	Doplnění hydrantu v 2NP

P.č.	Číslo položky	Název položky	MJ	Množství	Cena / MJ	Celkem	Stav položky
Díl: 96		Bourání konstrukcí				3 121,60	
1	970051035R00	Vrtání jádrové do ŽB d 35-39 mm	m	1,00000	1 960,20	1 960,20	RTS - sleva
2	970056039R00	Příplatek za jádr. vrt. stropu v ŽB d 35-39 mm	m	1,00000	1 161,40	1 161,40	RTS - sleva
Díl: 722		Vnitřní vodovod				34 585,94	
3	713552151R00	Protipožární trubní ucpávka, ve stropě, požární odolnost EI 120, průměr do D 108 mm	kus	2,00000	1 217,70	2 435,40	SoD
4	722130233R00	Potrubí z trubek závitových pozinkovaných svařovaných 11 343, DN 25	m	16,00000	701,20	11 219,20	RTS - sleva
5	722221112R00	Kohout vypouštěcí kulový, IVAR.EURO M, DN 15	kus	1,00000	190,40	190,40	SoD
6	722235113R00	Kohout vodovodní, kulový, vnitřní-vnitřní závit, IVAR PERFECTA, DN 25	kus	2,00000	406,00	812,00	SoD
7	722254201RT4	Hydrantový systém, box s plnými dvěma průměr 19/30 mm, stálotvará hadice	kus	1,00000	8 561,50	8 561,50	RTS - sleva
8	722259991R00	Tlaková zkouška nástěnného požárního hydrantu	kus	1,00000	237,10	237,10	RTS - sleva
9	722259994R00	Revize nástěnného požárního hydrantu	kus	1,00000	107,70	107,70	RTS - sleva
10	722259995R00	Vystavení revizní zprávy - nástěnný požární hydrant	kus	1,00000	215,40	215,40	RTS - sleva
11	722280108R00	Tlaková zkouška vodovodního potrubí DN 50	m	16,00000	27,10	433,60	SoD
12	722290234R00	Proplach a dezinfekce vodovodního potrubí DN 80	m	16,00000	36,30	580,80	SoD
13	pc 72201	Stavební výpomoc	hod	2,00000	405,00	810,00	SoD
14	pc 722-22	Kontrolovatelný zpětný ventil EA Dn 25, vč. montáže	kus	1,00000	2 232,00	2 232,00	AD
15	PC-722-01	Opláštění (zakrytí) potrubí volně vedeného	m	4,00000	1 539,00	6 156,00	AD
16	998722202R00	Přesun hmot pro vnitřní vodovod, v objektech výšky do 12 m	%	339,91100	1,75	594,84	SoD
Díl: 767		Konstrukce zámečnické				1 101,52	
17	767995101R00	Výroba a montáž kovových atypických konstrukcí do 5 kg	kg	3,00000	239,40	718,20	SoD
18	pc 76701	Dodávka objímek, tyčí, šroubů atd.	kg	3,00000	117,60	352,80	AD

Položkový rozpočet

S:	38-80a	VYBUDOVÁNÍ A MODERNIZACE ODBORNÝCH PROSTOR DDM ŠIKULA PRO ZÁJMOVÉ A
O:	SO 01.01	SO 01 Modernizovaný objekt DDM - způsobilé a společné prostory (1.PP, část 1.NP, 2.NP)
R:	ZM 24/1	Doplnění hydantu v 2NP

P.č.	Číslo položky	Název položky	MJ	Množství	Cena / MJ	Celkem	Stav položky
19	998767202R00	Přesun hmot pro zámečnické konstrukce, v objektech výšky do 12 m	%	10,71000	2,85	30,52	SoD

Položkový rozpočet

S:	38-80a	VYBUDOVÁNÍ A MODERNIZACE ODBORNÝCH PROSTOR DDM ŠIKULA PRO ZÁJMOVÉ A
O:	SO 01.01	SO 01 Modernizovaný objekt DDM - způsobilé a společné prostory (1.PP, část 1.NP, 2.NP)
R:	ZM 25/1	Sádrokartonový obklad odvětrání výtahu

P.č.	Číslo položky	Název položky	MJ	Množství	Cena / MJ	Celkem	Stav položky
Díl: 342		Stěny a příčky montované lehké				6 204,41	
1	347015112R00	Předstěna sádrokartonová tl. 65 mm, 1x ocelová konstrukce CW 50, izolace, 1x opláštěná, RF tl.12,5mm	m2	6,91762	785,70	5 435,17	RTS - sleva
		výtahová šachta v podkroví : (2,48+1,5)*1,65*0,5+(2,205+1)*1,65*0,5+0,9*1,1		6,91763			
2	347091082R00	Příplatek k předstěně sádrokartonové za plochu do 5 m2	m2	6,91762	111,20	769,24	RTS - sleva
Díl: 99		Staveništní přesun hmot				157,44	
3	999281111R00	Přesun hmot pro opravy a údržbu do výšky 25 m	t	0,10169	1 548,26	157,44	SoD

Položkový rozpočet

S:	38-80a	VYBUDOVÁNÍ A MODERNIZACE ODBORNÝCH PROSTOR DDM ŠIKULA PRO ZÁJMOVÉ A
O:	SO 01.01	SO 01 Modernizovaný objekt DDM - způsobilé a společné prostory (1.PP, část 1.NP, 2.NP)
R:	ZM 25/2	Vyrovnání schodišť nadbetonávkou včetně podesty

P.č.	Číslo položky	Název položky	MJ	Množství	Cena / MJ	Celkem	Stav položky
Díl: 4		Vodorovné konstrukce				57 273,85	
1	43431115R00	Stupně dusané na terén, na desku, z betonu C 20/25 25*1,27 3*1,27	m	35,56000 31,75000 3,81000	491,20	17 467,07	SoD
2	434351141R00	Bednění stupňů přímočarých - zřízení 31,75*0,3+1,27*3,743 (0,1+0,3)*1,27*3	m2	15,80261 14,27861 1,52400	2 370,30	37 456,93	SoD
3	434351142R00	Bednění stupňů betonovaných na podstupňové desce nebo na terénu přímočarých odstranění	m2	15,80261	148,70	2 349,85	SoD
Díl: 63		Podlahy a podlahové konstrukce				8 739,29	
4	631313621RM1	Mazanina betonová tl. 8 - 12 cm C 20/25 z betonu prostého podesta schodiště : 1*2,73*0,163 nadbetonování stěny v zrcadle schodiště : 2,2*0,13*0,15	m3	0,48789 0,44499 0,04290	4 840,30	2 361,53	SoD
5	631319173R00	Příplatek za stržení povrchu mazaniny tl. 12 cm	m3	0,48789	267,40	130,46	SoD
6	631361921RT8	Výztuž mazanin svařovanou sítí KY 81, drát d 8,0 mm, oko 100 x 100 mm (31,75*0,3+1*2,73+2,2*0,15)*1,2*0,00799	t	0,12066 0,12066	33 324,20	4 020,90	RTS - sleva
7	632411906R00	Penetrace velmi savých podkladů Cemix 0,35 l/m2 31,75*0,3+1*2,73+2,2*0,15	m2	12,58500 12,58500	60,00	755,10	SoD
8	632441044RT3	Potěr anhydritový, plocha do 500 m2, tl.45 mm samonivelační potěr MFC Anhydrit 030 m.č. 109 : 3,33*1,27	m2	4,22910 4,22910	347,90	1 471,30	RTS - sleva
Díl: 95		Dokončovací konstrukce na pozemních stavbách				10 388,55	
9	953981303R00	Chemické kotvy, cihly, hl. 110 mm, M12, malta POLY 3 kusy na schod : 25*3 3*3	kus	84,00000 75,00000 9,00000	123,20	10 348,80	RTS - sleva

Položkový rozpočet

S:	38-80a	VYBUDOVÁNÍ A MODERNIZACE ODBORNÝCH PROSTOR DDM ŠIKULA PRO ZÁJMOVÉ A
O:	SO 01.01	SO 01 Modernizovaný objekt DDM - způsobilé a společné prostory (1.PP, část 1.NP, 2.NP)
R:	ZM 25/2	Vyrovnání schodišť nadbetonávkou včetně podesty

P.č.	Číslo položky	Název položky	MJ	Množství	Cena / MJ	Celkem	Stav položky
10	777101101R00	Příprava podkladu vysávání podlah průmyslovým vysavačem	m2	4,22910	9,40	39,75	SoD
		m.č. 109 : 1,27*3,33		4,22910			
Díl: 96		Bourání konstrukcí				1 633,70	
11	965082923R00	Odstranění násypu pod podlahami a ochranného na střeších tloušťky do 100 mm, plochy přes 2 m2	m3	0,42291	607,10	256,75	SoD
		m.č. 109 - stáv.násyp : 3,33*1,27*0,1		0,42291			
12	762526811R00	Demontáž podlah bez polštářů , z desek dřevotřískových, překližkových, sololitových , tloušťky do 20 mm	m2	4,22910	58,20	246,13	SoD
		m.č. 109 : 1,27*3,33		4,22910			
13	762522911R00	Vyřezání polštářů tloušťky do 100 mm	m	8,10000	74,60	604,26	RTS - sleva
		m.č. 109 : 1,35*6		8,10000			
14	775511800R00	Demontáž podlah vlysových lepených včetně lišt	m2	4,99110	105,50	526,56	SoD
		Stáv.dřevěné vlysy m.č. 109 : 3,93*1,27		4,99110			
Díl: 99		Staveništní přesun hmot				9 435,92	
15	999281111R00	Přesun hmot pro opravy a údržbu do výšky 25 m	t	6,09453	1 548,26	9 435,92	SoD
Díl: 713		Izolace tepelné				2 490,92	
16	713121111R00	Montáž tepelné izolace podlah jednovrstvá, bez dodávky materiálu	m2	12,68730	90,00	1 141,86	SoD
		m.č. 109 3 vrstvy celkem 100mm : 3,33*1,27*3		12,68730			
17	713121118R00	Montáž dilatačního pásku podél stěn	m	9,20000	15,00	138,00	SoD
		m.č. 109 : (3,33+1,27)*2		9,20000			
18	713191100RT9	Položení separační fólie včetně dodávky PE fólie	m2	4,86346	15,00	72,95	SoD
		3,33*1,27*1,15		4,86347			
19	28375329R	Pásek dilatační okrajový Mirelon š. 120 mm tl. 5 mm	m	9,38400	20,00	187,68	SoD
		m.č. 109 : (3,33+1,27)*2*1,02		9,38400			
20	28376062R	Deska izolační EPS T, BACHL 4000 tl. 30 mm, podlahová	m2	8,62736	60,00	517,64	SoD

Položkový rozpočet

S:	38-80a	VYBUDOVÁNÍ A MODERNIZACE ODBORNÝCH PROSTOR DDM ŠIKULA PRO ZÁJMOVÉ A
O:	SO 01.01	SO 01 Modernizovaný objekt DDM - způsobilé a společné prostory (1.PP, část 1.NP, 2.NP)
R:	ZM 25/2	Vyrovnání schodišť nadbetonávkou včetně podesty

P.č.	Číslo položky	Název položky	MJ	Množství	Cena / MJ	Celkem	Stav položky
		2 vrstvy m.č. 109 : 3,33*1,27*2*1,02		8,62736			
21	28376064R	Deska izolační EPS T, BACHL 4000 tl. 40 mm, podlahová	m2	4,31368	80,00	345,09	SoD
		1x m.č. 109 : 3,33*1,27*1,02		4,31368			
22	998713102R00	Přesun hmot pro izolace tepelné, výšky do 12 m	t	0,00877	10 000,00	87,70	SoD
Díl: D96		Přesuny suti a vybouraných hmot				2 828,13	
23	979094211R00	Nakládání nebo překládání vybourané suti	t	0,90942	385,84	350,89	SoD
24	979011111R00	Svislá doprava suti a vybour. hmot za 2.NP a 1.PP	t	0,90942	509,92	463,73	SoD
25	979081111R00	Odvoz suti a vybour. hmot na skládku do 1 km	t	0,90942	324,12	294,76	SoD
26	979081121R00	Příplatek k odvozu za každý další 1 km	t	12,73188	27,66	352,16	SoD
27	979082111R00	Vnitrostaveništní doprava suti do 10 m	t	0,90942	469,76	427,21	SoD
28	979082121R00	Příplatek k vnitrost. dopravě suti za dalších 5 m	t	0,90942	52,33	47,59	SoD
29	979990107R00	Poplatek za uložení suti - směs betonu, cihel, dřeva, skupina odpadu 170904	t	0,90942	980,61	891,79	SoD

Položkový rozpočet

S:	38-80a	VYBUDOVÁNÍ A MODERNIZACE ODBORNÝCH PROSTOR DDM ŠIKULA PRO ZÁJMOVÉ A
O:	SO 01.01	SO 01 Modernizovaný objekt DDM - způsobilé a společné prostory (1.PP, část 1.NP, 2.NP)
R:	ZM 26/1	Nadspotřeba omítek

P.č.	Číslo položky	Název položky	MJ	Množství	Cena / MJ	Celkem	Stav položky
Díl: 416		Podhledy a mezistropy montované lehké				20 833,66	
1	416026222R00	Podhled sádrokartonový, ocel.dvouúrovňový křížový rošt CD, bez izolace, 2x opláštěný, RF tl. 12,5 mm	m2	19,40000	1 073,90	20 833,66	RTS - sleva

v.č. - půdorys 1.PP - NS :

m.č. S10 : (3,88*5,0)

19,40000

Díl: 61		Úpravy povrchů vnitřní				156 047,60	
2	611471413R00	Úprava stropů aktiv. štukem s přísadou, tl. 2-3 mm	m2	-9,71000	120,00	-1 165,20	SoD

v.č. - půdorys 1.PP - NS :

m.č. S10 : -20,10

-20,10000

Mezisoučet

-20,10000

v.č. - půdorys 1.NP - NS :

m.č. 102 - strop : 10,39

10,39000

Mezisoučet

10,39000

3	612422491R00	Příplatek za další 1cm tl.váp.omítky stěn pl.-50%	m2	2 692,00000	58,40	157 212,80	RTS - sleva
		další 2 cm na 50% plochy : 1346*2		2 692,00000			

Díl: 96		Bourání konstrukcí				65 195,83	
4	978012191R00	Otlučení omítek vápenných nebo vápenocementových vnitřních s vyškrabáním spár, s očištěním zdiva stropů rákosovaných, v rozsahu do 100 %	m2	29,79000	182,10	5 424,76	SoD

v.č. - půdorys 1.PP - BP :

m.č. S10 : (3,88*5,0)

19,40000

Mezisoučet

19,40000

v.č. - půdorys 1.NP - BP :

m.č. 102 - strop : 10,39

10,39000

Mezisoučet

10,39000

Položkový rozpočet

S:	38-80a	VYBUDOVÁNÍ A MODERNIZACE ODBORNÝCH PROSTOR DDM ŠIKULA PRO ZÁJMOVÉ A
O:	SO 01.01	SO 01 Modernizovaný objekt DDM - způsobilé a společné prostory (1.PP, část 1.NP, 2.NP)
R:	ZM 26/1	Nadspotřeba omítek

P.č.	Číslo položky	Název položky	MJ	Množství	Cena / MJ	Celkem	Stav položky
5	978013191R00	Otlučení omítek vápenných nebo vápenocementových vnitřních s vyškrabáním spár, s očištěním zdiva stěn, v rozsahu do 100 %	m2	468,52460	125,90	58 987,25	SoD

v.č. - půdorys 1.NP - BP :

m.č. 108 :

$((5,0+5,03)*2*3,09+(1,97+1,08+1,97)*0,25+(2,04+1,26+2,04)*0,25)-((1,0*2,1)+(1,08*1,97)+(1,26*2,04))$

57,77740

Mezisoučet

57,77740

v.č. - půdorys 1.NP - BP :

m.č. 104 : $((3,4+2,3)*2*3,23+(1,97+1,26+1,97)*0,25)-((0,7*2,0)*2+(1,26*1,97))$

32,83980

m.č. 105 :

$((3,97+5,0)*2*3,12+(1,97+1,26+1,97)*0,25+(1,97+1,68+1,97)*0,25)-((0,7*2,0)+(0,9*2,0)+(1,26*1,97)+(1,68*1,97))$

49,68600

m.č. 106 :

$((7,13+5,0+0,9)*2*3,16+2*(1,97+1,2+1,97)*0,25+(1,97+2,03+1,97)*0,25)-((0,9*2,0)*2+(1,2*1,97)*2+(2,03*1,97))$

74,08500

m.č. 107 :

$((4,0+5,0)*2*3,18+(1,97+1,26+1,97)*0,25+(1,97+1,68+1,97)*0,25)-((0,9*2,0)+(1,26*1,97)+(1,68*1,97))$

52,35320

Mezisoučet

208,96400

v.č. - půdorys 1.NP - BP :

m.č. 102 :

$((7,09+1,37)*2*3,63+(1,0+0,9+1,0)*0,2+(1,57+1,16+1,57)*0,1+3*(1,57+2,0+1,57)*0,1+(2,73+1,02+2,73)*0,25+(2,15+1,7+2,15)*0,25)-((0,9*1,0)+(1,16*1,57)+(2,0*1,57)*3+(1,02*2,73)+(1,7*2,15))$

48,51080

Položkový rozpočet

S:	38-80a	VYBUDOVÁNÍ A MODERNIZACE ODBORNÝCH PROSTOR DDM ŠIKULA PRO ZÁJMOVÉ A
O:	SO 01.01	SO 01 Modernizovaný objekt DDM - způsobilé a společné prostory (1.PP, část 1.NP, 2.NP)
R:	ZM 26/1	Nadspotřeba omítek

P.č.	Číslo položky	Název položky	MJ	Množství	Cena / MJ	Celkem	Stav položky
		m.č. 103 : $((6,7+5,03)*2*3,13+(1,0+0,9+1,0)*0,15+(2,02+1,47+2,02)*0,25)-((0,7*2,0)+(0,9*2,0)+(1,0*2,1)+(1,2*2,0)+(0,9*1,0))$		66,64230			
		m.č. 109 : $((3,92+2,73+2,65)*2*3,825+(3,14*1,0)*0,15+(0,9+2,07+0,9)*0,15)-((3,14*0,5*0,5)+(2,07*0,9)+(0,7*2,0)*4+(0,9*2,0))$		62,14850			
		m.č. 110 : $((1,12+1,27)*2*2,75+(0,97+0,36+0,97)*0,2)-((0,36*0,97)+(0,7*2,0))$		11,85580			
		m.č. 111 : $((1,27+1,26)*2*2,75+(0,97+0,36+0,97)*0,2)-((0,36*0,97)+(0,7*2,0))$		12,62580			
		Mezisoučet		201,78320			
6	762841812R00	Demontáž podbití stropů a střeš do 60° z prken tl. do 35 mm s omítkou	m2	19,40000	92,00	1 784,80	SoD
		v.č. - půdorys 1.PP - BP :					
		m.č. S10 : (3,88*5,0)		19,40000			
		Mezisoučet		19,40000			
7	784402801R00	Odstranění malby oškrábáním v místnosti H do 3,8 m	m2	-20,10000	49,80	-1 000,98	SoD
		v.č. - půdorys 1.PP - NS :					
		Stáv.omítka stropů :					
		m.č. S10 : -20,10		-20,10000			
Díl: 99	Staveništní přesun hmot					56 449,70	
8	999281111R00	Přesun hmot pro opravy a údržbu do výšky 25 m	t	36,46009	1 548,26	56 449,70	SoD
Díl: 713	Izolace tepelné					8 206,60	
9	713111121R00	Montáž tepelné izolace stropů rovných, spodem, uchycení drátem,	m2	19,40000	156,00	3 026,40	SoD

Položkový rozpočet

S:	38-80a	VYBUDOVÁNÍ A MODERNIZACE ODBORNÝCH PROSTOR DDM ŠIKULA PRO ZÁJMOVÉ A
O:	SO 01.01	SO 01 Modernizovaný objekt DDM - způsobilé a společné prostory (1.PP, část 1.NP, 2.NP)
R:	ZM 26/1	Nadspotřeba omítek

P.č.	Číslo položky	Název položky	MJ	Množství	Cena / MJ	Celkem	Stav položky
		v.č. - půdorys 1.PP - NS :					
		m.č. S10 : (3,88*5,0)		19,40000			
10	713111221RK6	Montáž parozábrany, zavěšeného podhledu s přelepením spojů Jutafol N AL 170 speciál	m2	19,40000	143,00	2 774,20	SoD
11	631521814R	Rohož izolační MW, URSA PUREONE TWF 37 tl. 60 mm	m2	19,78800	104,20	2 061,91	RTS - sleva
		19,4*1,02		19,78800			
12	998713102R00	Přesun hmot pro izolace tepelné, výšky do 12 m	t	0,03335	10 317,44	344,09	SoD
Díl: 784		Malby				970,00	
13	784442021RT2	Malba disperzní interiér.HET Hetline,výška do 3,8m pro SDK 2 x nátěr, 1 x penetrace	m2	19,40000	50,00	970,00	SoD
		v.č. - půdorys 1.PP - NS :					
		m.č. S10 : (3,88*5,0)		19,40000			
		Mezisoučet		19,40000			
Díl: D96		Přesuny suti a vybouraných hmot				164 213,38	
14	979094211R00	Nakládání nebo překládání vybourané suti	t	24,26514	374,97	9 098,70	SoD
15	979011111R00	Svislá doprava suti a vybour. hmot za 2.NP a 1.PP	t	24,26514	495,54	12 024,35	SoD
16	979081111R00	Odvoz suti a vybour. hmot na skládku do 1 km	t	339,71198	314,98	107 002,48	SoD
17	979081121R00	Příplatek k odvozu za každý další 1 km	t	24,26514	26,88	652,25	SoD
18	979082111R00	Vnitrostaveništní doprava suti do 10 m	t	24,26514	456,52	11 077,52	SoD
19	979082121R00	Příplatek k vnitrost. dopravě suti za dalších 5 m	t	24,26514	50,86	1 234,13	SoD
20	979990107R00	Poplatek za uložení suti - směs betonu, cihel, dřeva, skupina odpadu 170904	t	24,26514	952,97	23 123,95	SoD

Položkový rozpočet

S:	38-80a	VYBUDOVÁNÍ A MODERNIZACE ODBORNÝCH PROSTOR DDM ŠIKULA PRO ZÁJMOVÉ A
O:	SO 01.01	SO 01 Modernizovaný objekt DDM - způsobilé a společné prostory (1.PP, část 1.NP, 2.NP)
R:	ZM 27/1	Sádrokart. příčky v podkroví a opláštění ZTI v S09+m.č.1.06+podkroví a odpočet protipožár.pro

P.č.	Číslo položky	Název položky	MJ	Množství	Cena / MJ	Celkem	Stav položky
Díl: 342		Stěny a příčky montované lehké				7 303,08	
1	342016122R00	Příčka sádrokartonová tl. 155 mm, 2x ocelová konstrukce CW 50, izolace, 2x opláštěná, RF tl. 12,5 mm	m2	2,86250	1 534,00	4 391,08	SoD
		m.č. 204 : 2,29*2,5*0,5		2,86250			
2	342-01	Dodávka a montáž požárních dvířek 200/200mm s požární odolností 45 minut	kus	1,00000	2 912,00	2 912,00	AD
Díl: 954		Opláštění konstrukcí sádrokartonovými deskami				18 360,75	
3	954111108R00	Sádrokartonový obklad ocelového sloupu, čtyřstranný, ocelová konstrukce, 1x opláštěná, RFI tl.15 mm	m	11,56000	1 588,30	18 360,75	RTS - sleva
		S09+ m.č.106 + podkroví : 2,4+3,16+1+3+1+1		11,56000			
Díl: 99		Staveništní přesun hmot				812,48	
4	999281111R00	Přesun hmot pro opravy a údržbu do výšky 25 m	t	0,52477	1 548,26	812,48	SoD
Díl: 713		Izolace tepelné				-5 493,39	
5	713552111R00	Protipožární trubní ucpávka, ve stěně, požární odolnost EI 120, průměr do D 25 mm	kus	-4,00000	578,80	-2 315,20	SoD
		odpočet z vytápění z dodatku č.1 : -4		-4,00000			
6	713571113R00	Požární ochranná manžeta hl. 60 mm, požární odolnost EI 90, D 75 mm	kus	-2,00000	1 532,60	-3 065,20	SoD
		Zdravotechnika v dodatku č.1 : -2		-2,00000			
7	998713202R00	Přesun hmot pro izolace tepelné, v objektech výšky do 12 m	%	-53,80400	2,10	-112,99	SoD
Díl: 721		Vnitřní kanalizace				-5 067,00	
8	713571111R00	Požární ochranná manžeta hl. 60 mm, požární odolnost EI 90, D 50 mm	kus	-3,00000	1 647,00	-4 941,00	SoD
		odpočet z SoD : -3		-3,00000			
9	998721203R00	Přesun hmot pro vnitřní kanalizaci, výšky do 24 m	%	-49,41000	2,55	-126,00	SoD

Položkový rozpočet

S:	38-80a	VYBUDOVÁNÍ A MODERNIZACE ODBORNÝCH PROSTOR DDM ŠIKULA PRO ZÁJMOVÉ A
O:	SO 01.01	SO 01 Modernizovaný objekt DDM - způsobilé a společné prostory (1.PP, část 1.NP, 2.NP)
R:	ZM 27/1	Sádrokart. příčky v podkroví a opláštění ZTI v S09+mč.1.06+podkroví a odpočet protipožár.pro

P.č.	Číslo položky	Název položky	MJ	Množství	Cena / MJ	Celkem	Stav položky
Díl: 722		Vnitřní vodovod				-3 717,03	
10	713552151R00	Protipožární trubní ucpávka, ve stropě, požární odolnost EI 120, průměr do D 108 mm	kus	-3,00000	1 217,70	-3 653,10	SoD
		odpočet z SoD : -3		-3,00000			
11	998722203R00	Přesun hmot pro vnitřní vodovod, výšky do 24 m	%	-36,53100	1,75	-63,93	SoD

Položkový rozpočet

S:	38-80a	VYBUDOVÁNÍ A MODERNIZACE ODBORNÝCH PROSTOR DDM ŠIKULA PRO ZÁJMOVÉ A
O:	SO 01.01	SO 01 Modernizovaný objekt DDM - způsobilé a společné prostory (1.PP, část 1.NP, 2.NP)
R:	ZM 27/2	Změna z repase na nové zábradlí

P.č.	Číslo položky	Název položky	MJ	Množství	Cena / MJ	Celkem	Stav položky
Díl: 766		Konstrukce truhlářské				18 396,16	
1	PC - 766 - T/18	Úprava stáv.dřevěného zábradlí schodiště ve 2.NP (po demontáži+stav.úpravách zpětná montáž s repasí) , - D+M+D+N	kus	-1,00000	5 320,00	-5 320,00	SoD
		T/18 : -1		-1,00000			
2	PC - 766 - T/18a	Dodávka a montáž nového dřevěného zábradlí schodiště ve 2.NP	kus	1,00000	23 364,30	23 364,30	AD
		T/18 : 1		1,00000			
3	998766202R00	Přesun hmot pro truhlářské konstr., výšky do 12 m	%	180,44300	1,95	351,86	SoD

Položkový rozpočet

S:	38-80a	VYBUDOVÁNÍ A MODERNIZACE ODBORNÝCH PROSTOR DDM ŠIKULA PRO ZÁJMOVÉ A
O:	SO 01.01	SO 01 Modernizovaný objekt DDM - způsobilé a společné prostory (1.PP, část 1.NP, 2.NP)
R:	ZM 27/4+27/5	Vyspravení ostěn a nadpraží u oken XPS polystyrénem včetně parotěsných pásek

P.č.	Číslo položky	Název položky	MJ	Množství	Cena / MJ	Celkem	Stav položky
Díl: 61 Úpravy povrchů vnitřní						32 587,34	
1	PC - KOMPRI.PAS	Dodávka a osazení komprimační pásky - D+M+D	m	139,98000	232,80	32 587,34	SoD
		1PP : (0,87*1,16)*2*8+0,87*4*2+(0,87+0,56)*2*2+(1,15+1,46)*2		50,38000			
		1NP : (1,9+1,2)*2+(1,91+1,62)*2+(1,93+4,87)*2+(2,27+1,21)*2+(1,9+1,63)*2+(1+1,21)*2+(1,9+1,2)*2		51,50000			
		2NP : (0,93+2)*2+1,22*4*4+(1,25+1,93)*2*2		38,10000			
Díl: 62 Úpravy povrchů vnější						65 793,49	
2	622319554RV1	Zateplovací systém Webertherm clima, ostění, XPS, tl. 40 mm zakončený stěrkou s výztužnou tkaninou	m2	30,83020	1 909,90	58 882,60	RTS- sleva
		1PP : (0,87*2+1,16)*0,3*8		6,96000			
		0,87*3*0,3*2		1,56600			
		(0,87*2+0,56)*0,3*2		1,38000			
		(1,15*2+1,46)*0,3		1,12800			
		1NP : (1,9*2+1,2)*0,27		1,35000			
		(1,91*2+1,62)*0,27		1,46880			
		(1,93*2+4,87)*0,27		2,35710			
		(2,27*2+1,21)*0,27		1,55250			
		(1,9*2+1,63)*0,27		1,46610			
		(1*2+1,21)*0,27		0,86670			
		(1,9*2+1,2)*0,27		1,35000			
		výplně nadpraží v 1NP : (1,2+1,62+4,87+1,21+1,63+1,21+1,2)*0,1		1,29400			
		2NP : (0,93*2+2)*0,27		1,04220			
		1,22*3*0,27*4		3,95280			
		(1,25*2+1,93)*0,25*2		2,21500			

Položkový rozpočet

S:	38-80a	VYBUDOVÁNÍ A MODERNIZACE ODBORNÝCH PROSTOR DDM ŠIKULA PRO ZÁJMOVÉ A
O:	SO 01.01	SO 01 Modernizovaný objekt DDM - způsobilé a společné prostory (1.PP, část 1.NP, 2.NP)
R:	ZM 27/4+27/5	Vyspravení ostěn a nadpraží u oken XPS polystyrénem včetně parotěsných pásek

P.č.	Číslo položky	Název položky	MJ	Množství	Cena / MJ	Celkem	Stav položky
		výplně nadpraží 2NP : (2+1,22*4+1,93)*0,1		0,88100			
3	28376365R	Deska izolační XPS, URSA N-III-L tl. 40 mm	m2	-31,44680	227,80	-7 163,58	RTS- sleva
		odpočet materiálu z položky : -30,8302*1,02		-31,44680			
4	28376370R	Deska izolační XPS, URSA N-III-L tl. 60 mm	m2	2,21850	341,70	758,06	RTS- sleva
		výplně nadpraží v 1NP :		1,29400			
		(1,2+1,62+4,87+1,21+1,63+1,21+1,2)*0,1					
		výplně nadpraží 2NP : (2+1,22*4+1,93)*0,1		0,88100			
		Koeficient : 0,02		0,04350			
5	28376371R	Deska izolační XPS, URSA N-III-L tl. 80 mm	m2	29,22830	455,60	13 316,41	RTS- sleva
		1PP : (0,87*2+1,16)*0,3*8		6,96000			
		0,87*3*0,3*2		1,56600			
		(0,87*2+0,56)*0,3*2		1,38000			
		(1,15*2+1,46)*0,3		1,12800			
		1NP : (1,9*2+1,2)*0,27		1,35000			
		(1,91*2+1,62)*0,27		1,46880			
		(1,93*2+4,87)*0,27		2,35710			
		(2,27*2+1,21)*0,27		1,55250			
		(1,9*2+1,63)*0,27		1,46610			
		(1*2+1,21)*0,27		0,86670			
		(1,9*2+1,2)*0,27		1,35000			
		2NP : (0,93*2+2)*0,27		1,04220			
		1,22*3*0,27*4		3,95280			
		(1,25*2+1,93)*0,25*2		2,21500			
		Koeficient : 0,02		0,57310			
Díl: 96		Bourání konstrukci				7 642,46	
6	967031132R00	Přisekání rovných ostění cihelných na MVC	m2	30,83020	171,60	5 290,46	RTS- sleva
7	968096002R00	Vybourání vnitřních parapetů plastových, šířky do 50 cm,	m	33,60000	70,00	2 352,00	SoD

Položkový rozpočet

S:	38-80a	VYBUDOVÁNÍ A MODERNIZACE ODBORNÝCH PROSTOR DDM ŠIKULA PRO ZÁJMOVÉ A
O:	SO 01.01	SO 01 Modernizovaný objekt DDM - způsobilé a společné prostory (1.PP, část 1.NP, 2.NP)
R:	ZM 27/4+27/5	Vyspravení ostěn a nadpraží u oken XPS polystyrénem včetně parotěsných pásek

P.č.	Číslo položky	Název položky	MJ	Množství	Cena / MJ	Celkem	Stav položky
		2*1+13*1,6+4*2+2,8		33,60000			
Díl: 99		Staveništní přesun hmot				587,49	
8	999281111R00	Přesun hmot pro opravy a údržbu do výšky 25 m	t	0,37945	1 548,26	587,49	SoD
Díl: 766		Konstrukce truhlářské, okna a dveře				14 540,86	
9	766694111R00	Montáž parapetních desek š.do 30 cm,dl.do 100 cm	kus	2,00000	205,70	411,40	RTS- sleva
10	766694112R00	Montáž parapetních desek š.do 30 cm,dl.do 160 cm	kus	13,00000	277,80	3 611,40	RTS- sleva
11	766694113R00	Montáž parapetních desek š.do 30 cm,dl.do 260 cm	kus	4,00000	375,40	1 501,60	RTS- sleva
12	766694114R00	Montáž parapetních desek š.do 30 cm,dl.nad 260 cm	kus	1,00000	422,30	422,30	RTS- sleva
13	766694121R00	Montáž parapetních desek š.nad 30 cm,dl.do 100 cm	kus	5,00000	309,50	1 547,50	RTS- sleva
14	766694122R00	Montáž parapetních desek š.nad 30 cm,dl.do 160 cm	kus	9,00000	598,90	5 390,10	RTS- sleva
15	60775433R	Parapet interiér DTD šíře 300 mm tyč dl. 4,05 m	m	3,60000	333,90	1 202,04	RTS- sleva
		1,2*3		3,60000			
16	60775453R	Krytka oboustranná plastová pro DTD parapet 600 mm	kus	6,00000	29,40	176,40	RTS- sleva
17	998766202R00	Přesun hmot pro truhlářské konstr., výšky do 12 m	%	142,62740	1,95	278,12	SoD
Díl: D96		Přesuny suti a vybouraných hmot				14 620,09	
18	979094211R00	Nakládání nebo překládání vybourané suti	t	2,16035	374,97	810,07	SoD
19	979011111R00	Svislá doprava suti a vybour. hmot za 2.NP a 1.PP	t	2,16035	495,54	1 070,54	SoD
20	979081111R00	Odvoz suti a vybour. hmot na skládku do 1 km	t	30,24489	314,98	9 526,54	SoD
21	979081121R00	Příplatek k odvozu za každý další 1 km	t	2,16035	26,88	58,07	SoD
22	979082111R00	Vnitrostaveništní doprava suti do 10 m	t	2,16035	456,52	986,24	SoD
23	979082121R00	Příplatek k vnitrost. dopravě suti za dalších 5 m	t	2,16035	50,86	109,88	SoD
24	979990107R00	Poplatek za uložení suti - směs betonu, cihel, dřeva, skupina odpadu 170904	t	2,16035	952,97	2 058,75	SoD

Položkový rozpočet

S:	38-80a	VYBUDOVÁNÍ A MODERNIZACE ODBORNÝCH PROSTOR DDM ŠIKULA PRO ZÁJMOVÉ A
O:	SO 01.01	SO 01 Modernizovaný objekt DDM - způsobilé a společné prostory (1.PP, část 1.NP, 2.NP)
R:	ZM 30/1	Zvýšení oprav venkovních omítek o 20%

P.č.	Číslo položky	Název položky	MJ	Množství	Cena / MJ	Celkem	Stav položky
Díl: 62		Úpravy povrchů vnější				86 914,86	
1	622423221R00	Oprava omítky vnější stěn, složitost 3, vápenné, štukové, do 20 % plochy	m2	445,94590	194,90	86 914,86	RTS- sleva
		Odd.96.pol.č. - otlučení omítky vnější : 445,9459		445,94590			
Díl: 96		Bourání konstrukcí				10 791,89	
2	978015231R00	Otlučení omítek vnějších MVC v složit. 1-4 do 20 %	m2	445,94590	24,20	10 791,89	RTS- sleva
Díl: 99		Staveništní přesun hmot				15 949,06	
3	999281111R00	Přesun hmot pro opravy a údržbu do výšky 25 m	t	9,33365	1 708,77	15 949,06	SoD
Díl: D96		Přesuny suti a vybouraných hmot				13 435,46	
4	979094211R00	Nakládání nebo překládání vybourané suti	t	4,45946	373,80	1 666,95	SoD
5	979011111R00	Svislá doprava suti a vybour. hmot za 2.NP a 1.PP	t	4,45946	494,00	2 202,97	SoD
6	979081111R00	Odvoz suti a vybour. hmot na skládku do 1 km	t	4,45946	314,00	1 400,27	SoD
7	979081121R00	Příplatek k odvozu za každý další 1 km	t	62,43243	26,80	1 673,19	SoD
8	979082111R00	Vnitrostaveništní doprava suti do 10 m	t	4,45946	455,10	2 029,50	SoD
9	979082121R00	Příplatek k vnitrost. dopravě suti za dalších 5 m	t	4,45946	50,70	226,09	SoD
10	979990107R00	Poplatek za uložení suti - směs betonu, cihel, dřeva, skupina odpadu 170904	t	4,45946	950,00	4 236,49	SoD

Položkový rozpočet

S:	38-80a	VYBUDOVÁNÍ A MODERNIZACE ODBORNÝCH PROSTOR DDM ŠIKULA PRO ZÁJMOVÉ A
O:	SO 01.01	SO 01 Modernizovaný objekt DDM - způsobilé a společné prostory (1.PP, část 1.NP, 2.NP)
R:	ZM 32/1	Oprava počtu kusů svítidel

P.č.	Číslo položky	Název položky	MJ	Množství	Cena / MJ	Celkem	Stav položky
Díl: E.02		SVÍTIDLA VČETNĚ ZDROJŮ A ZAVĚŠENÍ				17 763,29	
1	M21-32/1-1	Doplnění svítidel "D" v místnosti č. 210 v 2NP	kus	12,00000	1 829,89	21 958,68	AD
2	PC3481004058	Nouzové svítidlo, LED zdroj, IP65, 3 hodiny dodávka a montáž	kus	5,00000	701,23	3 506,15	SoD
3	PC348100725	B - SVÍTIDLO LED, KULATÉ, PŘISAZENÉ, 4000 K, 1900 lm, 16 W, IP20, dodávka a montáž	kus	-2,00000	490,00	-980,00	SoD

Položkový rozpočet

S:	38-80a	VYBUDOVÁNÍ A MODERNIZACE ODBORNÝCH PROSTOR DDM ŠIKULA PRO ZÁJMOVÉ A
O:	SO 02	Oprava kanalizace
R:	ZM 21/1	Roznášecí límce u čerpací stanice a plastových šachet

P.č.	Číslo položky	Název položky	MJ	Množství	Cena / MJ	Celkem	Stav položky
Díl: 8		Trubní vedení				7 285,42	
1	894421111R00	Osazení betonových dílců šachet do 0,5 t	kus	4,00000	621,40	2 485,60	RTS- sleva
2	8-01	Dodávka rámu betonového pro teleskop RVTEL u plastových šachet - OSMA 660260	kus	4,00000	1 191,00	4 764,00	AD
3	998276101R00	Přesun hmot, trubní vedení plastová, otevř. výkop	t	0,20000	179,10	35,82	SoD

Položkový rozpočet

S:	38-80a	VYBUDOVÁNÍ A MODERNIZACE ODBORNÝCH PROSTOR DDM ŠIKULA PRO ZÁJMOVÉ A
O:	SO 02	Oprava kanalizace
R:	ZM 27/6	Navýšení zemních prací a nadstavení vjezu do retenční nádrže

P.č.	Číslo položky	Název položky	MJ	Množství	Cena / MJ	Celkem	Stav položky
Díl: 1		Zemní práce				82 210,99	
1	139601102R00	Ruční výkop jam, rýh a šachet v hornině tř. 3 2,5*0,5*1,6*4+2*2*0,2 10,3	m3	19,10000 8,80000 10,30000	1 724,30	32 934,13	SoD
2	161101501R00	Svislé přemístění výkopku z hor. 1-4 ruční	m3	19,10000	1 919,00	36 652,90	SoD
3	162201102R00	Vodorovné přemístění výkopku z hor.1-4 do 50 m 8*2	m3	16,00000 16,00000	58,70	939,20	SoD
4	162701105R00	Vodorovné přemístění výkopku z hor.1-4 do 10000 m 19,1-8	m3	11,10000 11,10000	305,40	3 389,94	SoD
5	167101102R00	Nakládání, skládání, překládání neulehlého výkopku nakládání výkopku přes 100 m3, z horniny 1 až 4	m3	8,00000	85,60	684,80	SoD
6	171201101R00	Uložení sypaniny do násypů nezhuťných	m3	11,10000	34,40	381,84	SoD
7	174101101R00	Zásyp jam, rýh, šachet se zhutněním 2,5*0,5*1,6*4	m3	8,00000 8,00000	160,10	1 280,80	SoD
8	199000002R00	Poplatek za skládku horniny 1- 4, č. die katal. odpadů 17 05 04	m3	11,10000	535,80	5 947,38	SoD
Díl: 8		Trubní vedení				13 733,76	
9	894421111R00	Osazení betonových dílců šachet do 0,5 t prstence : 2	kus	2,00000 2,00000	621,40	1 242,80	RTS - sleva
10	894422111RT1	Osazení betonových dílců šachet skruže přechodové, na kroužek	kus	1,00000	685,70	685,70	RTS - sleva
11	899101111R00	Osazení poklopů litinových a ocelových o hmotnost jednotlivě do 50 kg	kus	1,00000	381,20	381,20	SoD
12	552434101R	Poklop šachtový litina DN 600, B125	kus	1,00000	8 507,30	8 507,30	RTS - sleva
13	59224329.AR	Konus šachtový beton Prefa TBR-Q.1 100-63/58/10 KPS	kus	1,01000	2 328,30	2 351,58	RTS - sleva
14	59224346R	Prstenec šachtový vyrovnávací Prefa TBW-Q.1 63/4	kus	1,01000	189,10	190,99	RTS - sleva
15	59224348.AR	Prstenec šachtový vyrovnávací Prefa TBW-Q.1 63/8	kus	1,01000	253,00	255,53	RTS - sleva

Položkový rozpočet

S:	38-80a	VYBUDOVÁNÍ A MODERNIZACE ODBORNÝCH PROSTOR DDM ŠIKULA PRO ZÁJMOVÉ A
O:	SO 02	Oprava kanalizace
R:	ZM 27/6	Navýšení zemních prací a nadstavení vjezu do retenční nádrže

P.č.	Číslo položky	Název položky	MJ	Množství	Cena / MJ	Celkem	Stav položky
16	998276101R00	Přesun hmot, trubní vedení plastová, otevř. výkop	t	0,66255	179,10	118,66	SoD
Díl: 96 Bourání konstrukcí						1 655,88	
17	965043441RT4	Bourání podkladů pod dlažby nebo litých celistvých dlažeb a mazanin betonových s potěrem nebo teracem, tloušťky do 150 mm, plochy přes 4 m2	m3	0,60000	2 759,80	1 655,88	SoD
				2*2*0,15	0,60000		

Díl: D96 Přesuny suti a vybouraných hmot		3 989,25					
18	979094211R00	Nakládání nebo překládání vybourané suti	t	1,32000	374,97	494,96	SoD
19	979011111R00	Svislá doprava suti a vybour. hmot za 2.NP a 1.PP	t	1,32000	495,54	654,11	SoD
20	979081111R00	Odvoz suti a vybour. hmot na skládku do 1 km	t	1,32000	314,98	415,77	SoD
21	979081121R00	Příplatek k odvozu za každý další 1 km	t	18,48000	26,88	496,74	SoD
22	979082111R00	Vnitrostaveništní doprava suti do 10 m	t	1,32000	456,52	602,61	SoD
23	979082121R00	Příplatek k vnitrost. dopravě suti za dalších 5 m	t	1,32000	50,86	67,14	SoD
24	979990107R00	Poplatek za uložení suti - směs betonu, cihel, dřeva, skupina odpadu 170904	t	1,32000	952,97	1 257,92	SoD

www.schodyprochazka.cz
truhlarstviprochazka@seznam.cz
Mobil: 604 116 434 IČO: 18529801, DIČ:

TP **TRUHLÁŘSTVÍ**
PROCHÁZKA

Sokolovská 309
686 01 Uherské Hradiště
CZ18529801

Objednatel: PaPP, spol. s r. o.
Za Trati 1154
686 01 Uherské Hradiště

Místo stavby: J.E. Purkyně 494 Uh. Hradiště
Telefon: 731 412 252
E-mail: merkova@pappuh.cz

CENOVÁ NABÍDKA

výroby a montáže schodišťového zábradlí

návrh číslo: **NZ 26 001**

Zábradlí :

Madlo:	Typ 1	1	průběžná spárovka
Podmadlo:	Typ 1	1	průběžná spárovka
Výplň zábradlí:	tyč Ø 25 mm	16	masiv
Sloupek:	Typ 1	2	průběžná spárovka
Parapet:		1	průběžná spárovka

Materiál průběžná lepená spárovka kvalita A/B

Povrchová úprava: moření odstín Maple + tvrdý voskový olej

Cena včetně dopravy a montáže

Zábradlí 20 861,- Kč Smrk mořený

nejsme plátcí DPH

Zpracoval: Josef Procházka
Datum nabídky: 20.1.2026

Datum platnosti nabídky: 19.2.2026

NABÍDKA TRUHLÁŘSTVÍ PROCHÁZKA 20.861,-
POŘIZOVACÍ PŘÍRÁŽKA PaPP+12% +2.503,30
CENA PaPP BEZ DPH 23.364,30

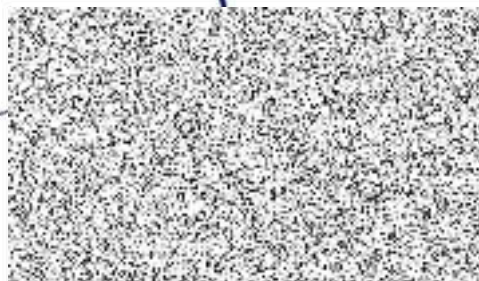

W

Nabídka číslo: NAB-VM26030

Název: DDM ŠIKULA - DOPLNĚNÍ SVÍTIDEL "D" V M.Č. 210, 2.NP

Rekapitulace

Kap. Popis položky	Základ DPH	Základ 21,00%
A. UPRAVENÉ ROZPOČTOVÉ NÁKLADY		
1. SO 01.01 05 Pol - MONTÁŽ	5 704,68	5 704,68
2. MATERIÁL	13 901,28	13 901,28
CELKEM URN	19 605,96	19 605,96
Σ REKAPITULACE CELKEM	19 605,96	19 605,96

	Základ DPH	DPH	Celkem s DPH
Sazba 21,00%	19 605,96 Kč	4 117,25 Kč	23 723,21 Kč
Celkem:	19 605,96 Kč	4 117,25 Kč	23 723,21 Kč

vypracoval: Martin Vojáček
 e-mail: vojacekm@tradix.cz
 dne: 25.02.2026

NABÍDKA TRADIX REALIZACE 19.605,96
 POŘIZOVACÍ PŘÍRÁŽKA PaPP+12% 2.352,72

 CENA PaPP BEZ DPH 21.958,68

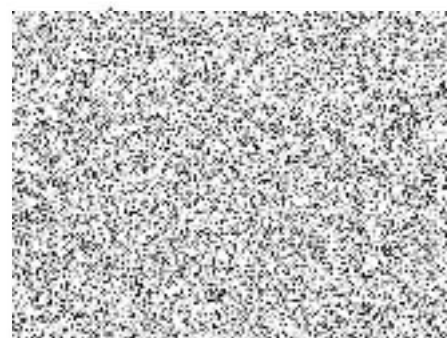

SO 01.01 05 Pol

Poř.č.	Číslo pol.	Popis položky	Cena/jedn. [Kč]	Množství Jedn.	Celkem [Kč]
1	210201001	montáž svítidla	366,55	12,00 ks	4 398,60
2	215201322	rámeček pro přisazenou montáž	81,27	12,00 ks	975,24
3	210010603	montáž svorky WAGO	9,19	36,00 ks	330,84
Montáž celkem:					5 704,68 Kč

Celkem za ceník:

Cena: 5 704,68 Kč

	Základ DPH
Základ 21,00%	5 704,68 Kč
Celkem:	5 704,68 Kč

Materiály

Poř.č.	Číslo pol.	Popis položky	Cena/jedn. [Kč]	Množství Jedn.	RP celk. [Kč]	Celkem [Kč]
1	2003487	LED PANEL MAXXO 60X60 36W NW UGR ZB1224	759,65	12,00 ks	0,00	9 115,80
2	11.333.274	EMOS Rámeček ZR9034 pro panel 60x60	370,14	12,00 KS	0,00	4 441,68
3	10.940.985	WAGO Svorka krabicová 221-413 páčková spojovací pro všechny druhy vodičů 3 x 4 mm ² ,	9,55	36,00 KS	0,00	343,80

Základ 21,00% DPH: 13 901,28 Kč
Celkem za materiály:

Cena: 13 901,28 Kč

Recyklační příspěvek: 0,00 Kč

	Základ DPH
Základ 21,00%	13 901,28 Kč
Celkem:	13 901,28 Kč