

## Dodatek č.1 ke SoD č. SML 2015/314

na stavbu

„Rekonstrukce a odvodnění komunikace v ul. Nad Zavázkou a v části ul. Kolářova“

### Čl. I Smluvní strany

#### Městská část Praha 12

se sídlem: Písková 830/25, 143 00 Praha 4 – Modřany

zastoupena: PhDr. Danielou Rázkovou, starostkou

IČO: 00231151

DIČ: CZ00231151

(dále jen „objednatel“)

a

#### Ekologické a inženýrské stavby, spol. s r.o., zkratka EKIS, spol. s r.o.

sídlo: Náchodská 2421, 193 00 Praha 9

zastoupena: Ing. Jiřím Pospíšilem a Evou Stodolovou, jednatelem

IČO: 18626084

DIČ: CZ18626084

bankovní spojení: Komerční banka, a.s.

č.ú.: 

zapsaná v obchodním rejstříku vedeném u Městského soudu v Praze, oddíl C, vložka 2362

(dále jen „zhotovitel“)

Dnešního dne, měsíce a roku uzavírají smluvní strany na základě vzájemného souhlasu tento

**Dodatek č.1** ke SoD SML 2015/314, kterým se upravuje termín dokončení stavby a cena plnění

zhotovitele následně:

### Čl. II Cena za Dílo

2.1. Cena za kompletní a řádné provedení Dodatku č1 v souladu s přílohou č. 1 a 2 tohoto dodatku:

Cena za navýšení prací dle přílohy č.1 bez DPH..... 51 022,00Kč

Cena za navýšení prací dle přílohy č.2 bez DPH..... 163 497,00Kč

**Celkem cena dodatku č. 1 činí bez DPH 214 519,00Kč**

Cena za Dílo dle SoD bez DPH.....	7 448 000,00 Kč
Cena Dodatku č.1 bez DPH.....	214 519,00kč
<b>Celková cena vč. Dodatku č.1 bez DPH činí</b>	<b>7 662 519,00Kč</b>
21% sazba DPH činí	1 609 129,00Kč
<b>Celková cena vč. DPH činí</b>	<b>9 271 648,00 Kč</b>

### Čl. III - Doba plnění

**3.1 Dokončení celého díla nejpozději do 31.08.2016.**

### Čl. IV Závěrečná ustanovení

- 4.1 Tento dodatek je vyhotoven ve čtyřech stejnopisech , z nichž objednatel obdrží tři vyhotovení a zhotovitel vyhotovení jedno.
- 4.2.Smluvní strany prohlašují,že si tento dodatek přečetly, jeho obsahu porozuměly a souhlasí s ním a na důkaz svobodné vůle připojují svoje podpisy.

**Ostatní články SoD č. SML 2015/314 zůstávají v platnosti beze změn.**

Příloha č.1: -ZBV č.1 - Změnové listy-rekapitulace,Rušení stávající kanalizace a kácení stromu

Příloha č.2: -ZBV č.2 - Změnové listy-rekapitulace,Chráničky kabelů 1kV a 22kV

V Praze dne: 23. 06. 2016

za objednatele:



městská část Praha 12  
PhDr. Daniela Rázková  
starostka



V Praze dne: 13. 5. 2016

za zhotovitele:

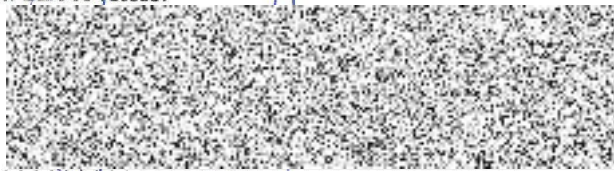

EKIS, spol. s r.o.  
Ing. Jiří Pospíšil  
jednatel

Eva Stodolová

**EKOLOGICKÉ A INŽENÝRSKÉ  
STAVBY spol. s r.o.**  
Náchodská 2421 -4-  
193 00 Praha 9

**1.Rekapitulace prací v ZBV č.1 dle přílohy č.1**

**STAVBA:** „Rekonstrukce ulice Nad Zavázkou a části ulice Kolářova!  
Vícepráce 1, Rušení stávající kanalizace a kácení stromu“

**MÍSTO:** Praha 12 – Modřany

Smlouva o dílo - číslo : SML 2015/314

1) Komunikace	16 508,00 Kč
3) Odvodnění	30 172,00 Kč
8) Sadové úpravy	842,00 Kč
10) Ostatní náklady	3 500,00 Kč
<hr/>	
Celkem ZBV č.1 bez DPH	51 022,00 Kč
DPH 21%	10 714,62 Kč
Celkem stavba vč. DPH	61 736,62 Kč

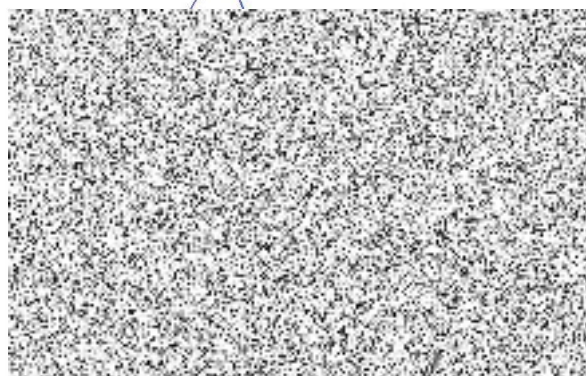

**EKOLOGICKÉ A INŽENÝRSKÉ  
STAVBY spol. s r.o.  
Náchodská 2421 -4-  
193 00 Praha 9**

## „Rekonstrukce ulice Nad Zavážkou a části ulice Kolářova -ZBV 1“

Objekt: DIR3903 - SO 300 OBJEKTY ODVODNĚNÍ

Místo stavby: Praha 12 – Modřany

Objednatel : MČPraha 12

Zhotovitel: EKIS, spol. s r.o.

Náchodská 2421/234, 193 00 Praha 9

18 626 084,00

CZ18626084

Základ daně z přidané hodnoty	30 172,00
Daň z přidané hodnoty (DPH) 21%	6 336,12
<b>CENA CELKEM</b>	<b>36 508,12</b>

PČ	Kód	Popis	MJ	Množství	J.cena [CZK]	Cena celkem [CZK]
<i>Ostatní konstrukce a práce-bourání</i>						
1	131201201	Hloubení jam zapažených v hornině tř. 3 objemu do 100 m3	m3	18,00	364,00	6 552,00
2	131201209	Příplatek za lepivost u hloubení jam zapažených v hornině tř. 3	m3	6,00	20,00	120,00
3	132202201	Hloubení rýh š přes 600 do 2000 mm ručním nebo pneum nářadím v soudržných horninách tř. 3	m3	11,00	643,00	7 073,00
4	132202209	Příplatek za lepivost u hloubení rýh š do 2000 mm ručním nebo pneum nářadím v hornině tř. 3	m3	3,00	129,00	387,00
5	161101102	Svislé přemístění výkopku z horniny tř. 1 až 4 hl výkopu do 4 m	m3	29,00	56,00	1 624,00
6	162701105	Vodorovné přemístění do 10000 m výkopku/sypaniny z horniny tř. 1 až 4	m3	29,00	180,00	5 220,00
7	171201211	Poplatek za uložení odpadu ze sypaniny na skládce (skládkovné)	t	45,00	100,00	4 500,00
8	174101101	Zásyp jam, šachet rýh nebo kolem objektů sypaninou se zhutněním	m3	29,00	74,00	2 146,00
9		Rozebrání stáv.šachty + zazdění šachty ŠST 2	kpl	1,00	2550,00	2 550,00
<b>Náklady celkem</b>						<b>30 172,00</b>

## „Rekonstrukce ulice Nad Zavážkou a části ulice Kolářova -ZBV 1“

Objekt: DIR3908 - SO 800 SADOVÉ ÚPRAVY

Místo stavby: Praha 12 – Modřany

Objednatel : MČPraha 16

Zhotovitel: EKIS, spol. s r.o.  
Náchodská 2421/234, 193 00 Praha 918626084  
CZ18626084

Základ daně z přidané hodnoty	842,00
Daň z přidané hodnoty (DPH) 21%	176,82
<b>CENA CELKEM</b>	<b>1 018,82</b>

PČ	Kód	Popis	MJ	Množství	J.cena [CZK]	Cena celkem [CZK]
<i>Zemní práce</i>						
1	112101101	Kácení stromů listnatých D kmene do 300 mm	kus	1,000	91,00	91,00
2	112201101	Odstranění pařezů D do 300 mm	kus	1,000	184,00	184,00
3	162301401	Vodorovné přemístění větví stromů listnatých do 5 km D kmene do 300 mm	kus	1,000	22,00	22,00
4	162301411	Vodorovné přemístění kmenů stromů listnatých do 5 km D kmene do 300 mm	kus	1,000	263,00	263,00
5	162301421	Vodorovné přemístění pařezů do 5 km D do 300 mm	kus	1,000	77,00	77,00
6	162301501	Vodorovné přemístění křovin do 5 km D kmene do 100 mm	m2		42,00	0,00
7	162301901	Příplatek k vodorovnému přemístění větví stromů listnatých D kmene do 300 mm ZKD 5 km	kus	1,000	5,00	5,00
8	162301911	Příplatek k vodorovnému přemístění kmenů stromů listnatých D kmene do 300 mm ZKD 5 km	kus	1,000	12,00	12,00
9	162301921	Příplatek k vodorovnému přemístění pařezů D 300 mm ZKD 5 km	kus	1,000	18,00	18,00
10	162701105	Vodorovné přemístění do 10000 m výkopku/sypaniny z horniny tř. 1 až 4	m3	0,500	180,00	90,00
11	171201211	Poplatek za uložení odpadu ze sypaniny na skládce (skládkovné)	t	0,800	100,00	80,00
<b>Náklady celkem</b>						<b>842,00</b>

## „Rekonstrukce ulice Nad Zavázkou a části ulice Kolářova -ZBV 1“

Objekt: DIR3911 - SO 902 OSTATNÍ NÁKLADY

Místo stavby: Praha 12 – Modřany

Objednatel : MČ Praha 12

Zhotovitel: EKIS, spol. s r.o.  
Náchodská 2421/234, 193 00 Praha 918626084  
CZ18626084

Základ daně z přidané hodnoty	3 500,00
Daň z přidané hodnoty (DPH) 21%	735,00
<b>CENA CELKEM</b>	<b>4 235,00</b>

PČ	Kód	Popis	MJ	Množství	J.cena [CZK]	Cena celkem [CZK]
<b>VRN - Vedlejší rozpočtové náklady</b>						
3	012303000	Geodetické práce po výstavbě	Kč	0,100	10 000,00	1 000,00
5	013254000	Dokumentace skutečného provedení stavby	Kč	0,100	5 000,00	500,00
<b>VRN4 - Inženýrská činnost</b>						
7	041002000	Dozory, poplatky, revize	Kč	0,200	5 000,00	1 000,00
9	049002000	Ostatní inženýrská činnost zajištění DIR	Kč	0,200	5 000,00	1 000,00
<b>Náklady celkem</b>						<b>3 500,00</b>

## 2.Rekapitulace prací ZBV č.1 dle přílohy č.2

**Chráničky kabelů 1kV a 22kV dle požadavků PRE a.s.**

**STAVBA: Rekonstrukce ul.Nad Zavázkou a v části Kolářova**

**MÍSTO: Praha - Modřany**

**Smlouva o dílo – SML 2015/314**

1 Silnoproud 1kV	111 720,00 Kč
2 <b>Silnoproud 22kV</b>	<b>51 777,00 Kč</b>

---

<b>Celkem stavba bez DPH</b>	<b>163 497,00 Kč</b>
DPH 21%	34 334,37 Kč
<b>Celkem stavba vč. DPH</b>	<b>197 831,37 Kč</b>

V Praze dne :

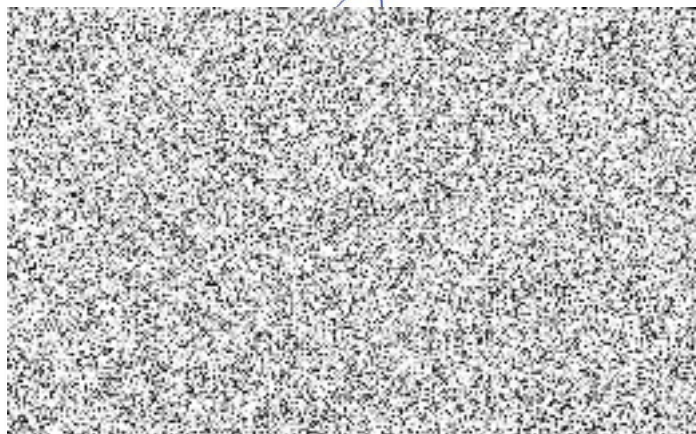

**EKOLOGICKÉ A INŽENÝRSKÉ  
STAVBY spol. s r.o.  
Náchodská 2421 -4-  
193 00 Praha 9**

1 kV

## „Rekonstrukce ulice Nad Zavážkou a části ulice Kolářova – vícepráce 2“

Objekt: DIR3905 - SO 440 SILNOPROUD 1 kV

Místo stavby: Praha 12 – Modřany

Zhotovitel: EKIS, spol. s r.o.  
Náchodská 2421/234, 193 00 Praha 918 626 084,00  
CZ18626084

Základ daně z přidané hodnoty	111 720,00
Daň z přidané hodnoty (DPH) 21%	23 461,20
<b>CENA CELKEM</b>	<b>135 181,20</b>

PČ	Kód	Popis	MJ	Množství	J.cena [CZK]	Cena celkem [CZK]
<b>Zemní práce</b>						
1	119001421	Dočasné zajištění kabelů a kabelových tratí z volně ložených kabelů	m	98,00	130,00	12 740,00
2,00	162701105	Vodorovné přemístění do 10000 m výkopku/sypaniny z horniny tř. 1 až 4	m3	19,60	180,00	3 528,00
3,00	171201211	Poplatek za uložení odpadu ze sypaniny na skládce (skládkovné)	t	31,36	100,00	3 136,00
<b>Zemní práce při extr.mont.pracích</b>						
1,00	460200243	Hloubení kabelových nezapažených rýh ručně š 50 cm, hl 60 cm, v hornině tř 3	m	98,00	82,00	8 036,00
2,00	460510075	Kabelové prostupy z trub plastových do rýhy s obetonováním, průměru do 15 cm	m	98,00	200,00	19 600,00
3,00		Manipulace a dodání dělených chrániček 110 – cena Elektromont	m	98,00	560,00	54 880,00
4,00	460560223	Zásyp rýh ručně šířky 50 cm, hloubky 40 cm, z horniny třídy 3	m	98,00	30,00	2 940,00
5,00	460R	Rekonstrukce lože kabelů z písku a štěrkopísku 40	m	98,00	70,00	6 860,00

Náklady celkem

111 720,00

Kabely 1 kV



## „Rekonstrukce ulice Nad Zavážkou a části ulice Kolářova – vícepráce 2“

Objekt: DIR3905 - SO 440 SILNOPROUD 22 kV

Místo stavby: Praha 12 – Modřany

Zhotovitel: EKIS, spol. s r.o.  
Náchodská 2421/234, 193 00 Praha 918 626 084,00  
CZ18626084

Základ daně z přidané hodnoty	51 777,00
Daň z přidané hodnoty (DPH) 21%	10 873,17
<b>CENA CELKEM</b>	<b>62 650,17</b>

PČ	Kód	Popis	MJ	Množství	J.cena [CZK]	Cena celkem [CZK]
<b>Zemní práce</b>						
1	119001421	Dočasné zajištění kabelů a kabelových tratí ze 3 volně ložených kabelů	m	33,00	130,00	4 290,00
2	162701105	Vodorovné přemístění do 10000 m výkopku/sypaniny z horniny tř. 1 až 4	m3	6,60	180,00	1 188,00
3	171201211	Poplatek za uložení odpadu ze sypaniny na skládce (skládkovné)	t	10,56	100,00	1 056,00
<b>Zemní práce při extr.mont.pracích</b>						
1	460200303	Hloubení kabelových nezapažených rýh ručně š 50 cm, hl 120 cm, v hornině tř 3	m	33,00	174,00	5 742,00
2	460510076	Kabelové prostupy z trub plastových do rýhy s obetonováním, průměru do 20 cm	m	33,00	226,00	7 458,00
3		Manipulace a dodání dělených chrániček 160 – cena Elektromont	m	33,00	831,00	27 423,00
4	460560273	Zásyp rýh ručně šířky 50 cm, hloubky 90 cm, z horniny třídy 3	m	33,00	70,00	2 310,00
5	460R	Rekonstrukce lože kabelů z písku a štěrkopísku 40	m	33,00	70,00	2 310,00

Náklady celkem

51 777,00

Kabely 22 kV

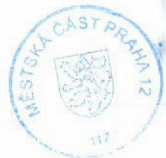

### OVĚŘOVACÍ DOLOŽKA PRO VIDIMACI

Podle ověřovací knihy Úřaduměstské části Praha 12  
poř. č. vidimace **E/ 173 / 2016**

tato úplná kopie obsahující 9 stran souhlasí  
doslovně s předloženou listinou, z níž byla pořízena  
a tato listina je prvopisem obsahujícím 9 stran.

Listina, ze které je vidimovaná listina pořízená, ne-  
obsahuje viditelný zajišťovací prvek, jenž je součástí  
obsahu právního významu listiny.

**V Praze 4 - Modřanech dne : 13.06.2016**

Jméno a příjmení ověřující osoby, která vidimaci provedla  
(nebo otisk jmenovky)

§ 8 ODST. 2C.) Z.Č. 634/04 Sb.

Otisk úředního ra

JAR

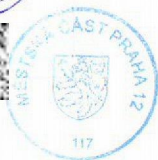

Městská část Praha 12  
Doložka  
dle § 43 zákona č. 131/2000 Sb., o hlavním městě Praze  
Osvědčuji, že tato listina byla

zveřejněna na úřední desce úřadu městské části  
b) schválena usnesením rady/zastupitelstva č. R-074-001-16

byl udělen souhlas usnesením rozboru

V Praze  
.....  
pověř

