

Gymnázium a Jazyková škola s právem státní jazykové zkoušky Zlín

právní forma: příspěvková organizace

náměstí T. G. Masaryka 2734, 760 01 Zlín

IČO: 00559504

zastoupené Mgr. Přemysl Šil, MBA, BBA, ředitel

bankovní spojení: Komerční banka, a. s., č. ú. 1461660217/0100

- jako půjčitel

a

Statutární město Zlín

náměstí Míru 12, 760 01 Zlín

IČO: 00283924

DIČ: CZ00283924

jehož jménem jedná: Ing. et Ing. Jiří Korec, primátor

odpovědný útvar: Odbor kultury a památkové péče MMZ

bankovní spojení: Česká spořitelna, a. s., č. ú. 3049002/0800

- jako vypůjčitel

Dodatek č. 3 ke smlouvě o výpůjčce prostor

ze dne 17. 3. 2015

č. 1/2015

podle zákona č. 89/2012 Sb., občanský zákoník, v platném znění

Čl. I.**Předmět dodatku**

Smluvní strany uzavírají na základě projevu své svobodné a vážné vůle tento dodatek č. 3 ke smlouvě o výpůjčce prostor č. 1/2015 ze dne 17. 3. 2015 ve znění dodatku č. 1 ze dne 25. 4. 2018 a dodatku č. 2 ze dne 15. 4. 2019, jehož předmětem je rozšíření předmětu výpůjčky o další prostory, navazující na stávající předmět výpůjčky a souhlas půjčitele s jejich stavební úpravou.

Mění se tak odst. 2 Čl. I. následujícím způsobem:

2. Touto smlouvou dává půjčitel vypůjčiteli do bezplatného užívání **prostory o celkové výměře 269 m² podlahové plochy, nacházející se v 1. podzemním podlaží budovy specifikované v odst. 1. tohoto článku (dále i jen "předmět výpůjčky")**. Přesná specifikace prostor je vymezena v příloze č. 1, která je nedílnou součástí smlouvy (Architektonická studie obnovy díla Františka Lydie Gahury z roku 1933, II. 2014) a v Projektové dokumentaci z roku 2025, číslo výkresu D.1.1.3-04, která je nedílnou součástí smlouvy jako příloha č. 1 dodatku č. 3.

Čl. II.

Souhlas s provedením stavebních úprav

1. Zlínský kraj, jako vlastník předmětu výpůjčky, udělil vypůjčitelu souhlas s provedením stavebních úprav nově vypůjčených prostor spočívajících ve vytvoření kanceláře v hodnotě 700 235,50,-Kč bez DPH na náklady vypůjčitele na základě smlouvy o právu provést stavební záměr: „ROZŠÍŘENÍ INFOPOINTU PAMÁTNÍKU TOMÁŠE BATI“ uzavřené dne 18. 08. 2025.
2. Půjčitel uděluje vypůjčitelu souhlas s provedením technického zhodnocení předmětu výpůjčky dle předchozího odstavce tohoto článku a s účetním odepisováním tohoto technického zhodnocení předmětu výpůjčky vypůjčitelem.

Čl. III.

Ostatní ujednání

Ostatní ustanovení smlouvy o výpůjčce prostor č. 1/2015 ze dne 17. 3. 2015 ve znění dodatku č. 1 ze dne 25. 4. 2018 a dodatku č. 2 ze dne 15. 4. 2019 tímto dodatkem nedotčeny, zůstávají v platnosti beze změny.

Čl. IV.

Závěrečná ujednání

1. Smluvní strany souhlasí se zpracováním svých údajů pro účely tohoto smluvního vztahu, účely statistické a archivační.
2. Smluvní strany souhlasí se zveřejněním tohoto dodatku v souladu s ust. zákona č. 106/1999 Sb., o svobodném přístupu k informacím, v platném znění.
3. Tento dodatek je sepsán v sedmi stejnopisech s platností originálu, přičemž půjčitel obdrží tři vyhotovení a vypůjčitel obdrží čtyři vyhotovení.
4. Tento dodatek podléhá uveřejnění v registru smluv dle zákona č. 340/2015 Sb., o registru smluv, v platném znění.
5. Smluvní strany se dohodly, že Zlínský kraj v zákonné lhůtě odešle tento dodatek k řádnému uveřejnění do registru smluv vedeného Ministerstvem vnitra ČR.
6. Smluvní strany prohlašují, že žádná část smlouvy nenaplnuje znaky obchodního tajemství dle § 504 zákona č. 89/2012 Sb., občanský zákoník, v platném znění.
7. Tento dodatek nabývá účinnosti dnem uveřejnění tohoto dodatku v registru smluv dle zákona č. 340/2015 Sb. o registru smluv, v platném znění,
8. Smluvní strany shodně prohlašují, že si tento dodatek řádně přečetly, že tento dodatek byl uzavřen svobodně, vážně, ne v tísní a za nápadně nevýhodných podmínek pro jednu či druhou smluvní stranu, že jeho obsahu porozuměly a s jeho obsahem plně souhlasí. Na důkaz těchto skutečností připojují k tomuto dodatku zástupci smluvních stran své vlastnoruční podpisy.

Přílohy:

č. 1 – Projektová dokumentace z roku 2025, číslo výkresu D.1.1.3-04

Doložka dle ust. § 41 zákona č. 128/2000 Sb., o obcích, ve znění pozdějších předpisů
Schváleno orgánem obce: Rada města Zlína
Datum jednání a číslo usnesení: 2. 2. 2026, usnesení č. 71/3R/2026

Doložka dle § 23 zákona č. 129/2000 Sb., o krajích, ve znění pozdějších předpisů
Rozhodnuto orgánem kraje: Zastupitelstvo Zlínského kraje
Datum jednání a číslo usnesení: 23. 2. 2026, usnesení č. 0242/Z08/26

Ve Zlíně dne 25. 02. 2026

20. 03. 2026

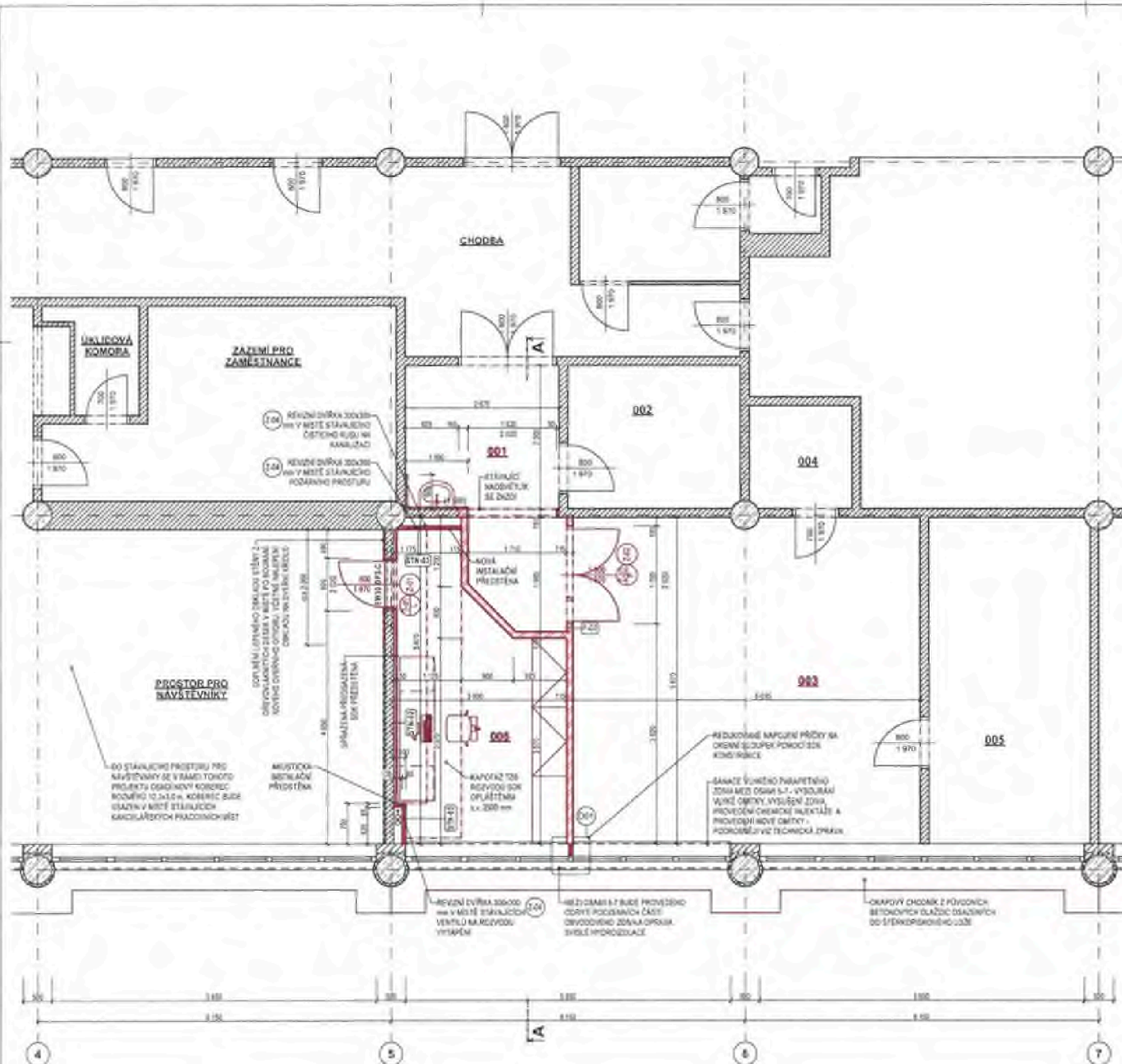

LEGENDA MÍSTNOSTI ŘEŠENÉHO PROSTORU - NOVÝ STAV

OZN.	ÚČEL MÍSTNOSTI	PODLAHA		STĚNY		STŘEŠ		PLOŠKA [m ²]
		KÁČLAP, BRSTVA	DEK.	POVRCH, ÚPRAVA	DEK.	POVRCH, ÚPRAVA	DEK.	
001	PŘECHOZ	STAVAJÍCÍ LÉŠTĚNÝ BETON	-	VÁPNOCEMENTOVÁ OMÍTKA	-	VÁPNOCEMENTOVÁ OMÍTKA	-	6,50
002	SLUŽBA	STAVAJÍCÍ LÉŠTĚNÝ BETON	-	VÁPNOCEMENTOVÁ OMÍTKA	-	VÁPNOCEMENTOVÁ OMÍTKA	-	7,40
003	SLUŽBA	STAVAJÍCÍ LÉŠTĚNÝ BETON	-	VÁPNOCEMENTOVÁ OMÍTKA	-	VÁPNOCEMENTOVÁ OMÍTKA	-	34,14
004	SPRCHA	STAVAJÍCÍ KERAMICKÁ DLAŽBA	-	VÁPNOCEMENTOVÁ OMÍTKA	-	VÁPNOCEMENTOVÁ OMÍTKA	-	3,23
005	ZÁJÍMĚ PRO ZAMĚŠTANANCE	STAVAJÍCÍ LÉŠTĚNÝ BETON	-	VÁPNOCEMENTOVÁ OMÍTKA	-	VÁPNOCEMENTOVÁ OMÍTKA	-	11,07
006	KANCELÁŘ	NOVÝ KAMEREC	-	VÁPNOCEMENTOVÁ OMÍTKA	-	VÁPNOCEMENTOVÁ OMÍTKA	5	11,34
								0,1847

LEGENDA MATERIÁLŮ

- STAVAJÍCÍ ŽELEZO BETONOVÝCH PRÁVKOVÝCH
- STAVAJÍCÍ KONSTRUKCE Z MĚKČITELNÉHO ŽELEZOBETONU
- STAVAJÍCÍ TEPELNÁ ISOLACE Z POLYSTYRENU EPS
- NOVÉ DÍVO Z ZAKURTOVANÝCH OKENÝCH BLOKŮ 113x802 ROZMĚRŮ ROVYMAZANÉ ŽELEZOBETONOVÉ
- NOVÉ DÍVO Z BROUŠENÝCH OKENÝCH BLOKŮ 114x802 ROZMĚRŮ ROVYMAZANÉ
- NOVÁ BUDOVAROVANÁ KRYTOVÁ PŘESAZENÁ STĚNA, VE SLUŽBĚ STN-02
- NOVÁ BUDOVAROVANÁ ŠPACOVANÁ PŘESAZENÁ STĚNA, VE SLUŽBĚ STN-02

VÝPIS NOVÝCH PŘEKLADŮ

OZN.	SCHEMA	POPIS	ULOŽENÍ [mm]	DĚLKA [mm]	POČET [ks]
P-01		PŘEKLAD V MÍSTNOSTI STĚNA VE STĚNĚ OCELOVÝCH KÁČLAPOVÝCH OKEN 113x802	300	1300	1
P-02		OKENÍ PRÁKOVÝ VÝKROJ PŘEKLAD ROZMĚRŮ 114x802	00	1300	1

POZNÁMKA

- STAVAJÍCÍ STAVBY, VÝKRES NA DÍLAČE PODKLADU POŠTYNUTÝCH OBROUŠENÝCH BLOKŮ - PŘESAZENÁ STĚNA VE STĚNĚ, ŽELEZO BETONOVÁ KONSTRUKCE Z MĚKČITELNÉHO ŽELEZOBETONU, PŘESAZENÁ STĚNA VE STĚNĚ OCELOVÝCH KÁČLAPOVÝCH OKEN 113x802
- POUŽÍ SE BEHEM REALIZACE STAVBY ČÁSTI VÝKRESŮ ROZDÍLNĚ STAVBY PRO POKROKOVÉ DOKUMENTACE NEJDE SE ČÁSTI POSTUP KONSTRUKČNÍM PRŮBĚHEM

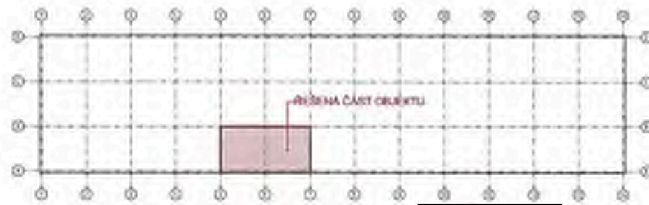

±0,000 = PODLAHA INP (VÝŠKOVÝ SYSTÉM MĚSTNÍ)

AKTIVITA	VÝKRESOVÁNÍ	PROJEKTANT	
PROJEKT	D.1.1.3 ARCHITECTONICKÉ STAVĚNÍ ŘEŠENÍ - VÝKRESOVACÍ ČÁST		
OBJEKT			
KACE	ROZŠÍŘENÍ INFOPOINTU PAMÁTNÍKU TOMÁŠE BATI		
	NÁMĚSTÍ T.G. MASARYKA 2434, 700 01 ZLÍN, pozemek p.č. st. 2637, k.ú. ZLÍN (335567)		
	Č. DOKUM. 7	AD	
	Č. DOKUM. 8	OPRO	
	Č. DOKUM. 9	OPR	
	Č. DOKUM. 10	OPR	
PŮDORYS - NOVÝ STAV		MĚRITKO	1:50
		Č. VÝKRESU	D.1.1.3-04