

**Smluvní strany:**

1) statutární město České Budějovice, sídlem nám. Přemysla Otakara II. 1/1, České Budějovice, PSČ 370 92, IČO: 00244732, DIČ: CZ00244732, zastoupené JUDr. Ludškou Starkovou, vedoucí majetkového odboru Magistrátu města České Budějovice – na základě plné moci čj. KP-PO/169/2014/EPM/63 ze dne 25. 4. 2014

- jako **povinný z věcného břemene** na straně jedné (dále jen „povinný“)

a

2) Teplárna České Budějovice, a.s., sídlem Novohradská 32, České Budějovice, PSČ 372 15, IČO: 60826835, DIČ: CZ 60826835, zapsaná v obchodním rejstříku vedeném Krajským soudem v Českých Budějovicích, oddíl B, č. vložky 637, zastoupená Ing. Miroslavem Houfkem, MBA, předsedou představenstva, a Mgr. Martinem Zahourkem, místopředsedou představenstva

- jako **oprávněný z věcného břemene** na straně druhé (dále jen „oprávněný“ nebo „Teplárna ČB“)

uzavřely níže uvedeného dne, měsíce a roku v souladu s ustanovením § 76 odst. 7 zákona č. 458/2000 Sb., o podmínkách podnikání a o výkonu státní správy v energetických odvětvích, ve znění pozdějších předpisů (dále též „energetický zákon“) a § 1257 a násl. zákona č. 89/2012 Sb., občanský zákoník, ve znění pozdějších předpisů (dále též „občanský zákoník“), tuto

SMLOUVU O ZŘÍZENÍ VĚCNÉHO BŘEMENE

(dále též „smlouva“)

č. 2016/0196/1300

č.sml.:114-3/256/2016/VB, 2016001897

o smluvním obsahu jak dále blíže následuje:

I.

1.1 Povinný z věcného břemene je dle svého prohlášení výlučným vlastníkem nemovitostí zapsaných v katastru nemovitostí vedeném Katastrálním úřadem pro Jihočeský kraj, KP České Budějovice na LV č. 1, pro kat. území České Budějovice 3, obec České Budějovice, a to pozemkové parcely č. dle KN 2170/1, ostatní plocha, ostatní komunikace, o výměře 1147 m², č. dle KN 2272, ostatní plocha, ostatní komunikace, o výměře 12237 m², č. dle KN 2513, ostatní plocha, ostatní komunikace, o výměře 4111 m², č. dle KN 2428, ostatní plocha, ostatní komunikace, o výměře 8778 m², č. dle KN 2860, ostatní plocha, ostatní komunikace, o výměře 4313 m², č. dle KN 2528/1, ostatní plocha, zeleň, o výměře 10352 m², č. dle KN 4731/1, ostatní plocha, ostatní komunikace, o výměře 41482 m², č. dle KN 2771, ostatní plocha, ostatní komunikace, o výměře 7027 m², č. dle KN 2796, ostatní plocha, ostatní komunikace, o výměře 2802 m², č. dle KN 2610/1, ostatní plocha, ostatní komunikace, o výměře 14814 m², č. dle KN 2616/1, ostatní plocha, ostatní komunikace, o výměře 1476 m², č. dle KN 2948/17, ostatní plocha, jiná plocha, o výměře 10 m², č. dle KN 2617/3, ostatní plocha, zeleň, o výměře 99 m², č. dle KN 2617/4, ostatní plocha, zeleň, o výměře 19 m², č. dle KN 2618/4, ostatní plocha, ostatní komunikace, o výměře 21 m², č. dle KN 2618/3, ostatní plocha, zeleň, o výměře 97 m², č. dle KN 2620/2, ostatní plocha, jiná plocha, o výměře 857 m², č. dle KN 2643, ostatní plocha, ostatní komunikace, o výměře 2695 m², č. dle KN 2651, ostatní plocha, zeleň, o výměře 975 m², č. dle KN 2702/1, ostatní plocha, jiná plocha, o výměře 3594 m², č. dle KN 2674/1, ostatní plocha, zeleň, o výměře 11816 m², dále nemovitosti zapsané v katastru nemovitostí vedeném Katastrálním úřadem pro Jihočeský kraj, KP České Budějovice na LV č. 12941, pro kat. území České Budějovice 3, obec České Budějovice, a to pozemkové parcely č. dle KN 2518/1, ostatní plocha, sportoviště a rekreační plocha, o výměře 4969 m², dále nemovitostí zapsaných v katastru nemovitostí vedeném Katastrálním úřadem pro Jihočeský kraj, KP České Budějovice na LV č. 12943, pro kat. území České Budějovice 3, obec České Budějovice, a to pozemkové parcely č. dle KN 2478/1, zastavěná plocha a

nádvoří, o výměře 12315 m², č. dle KN 2515/1, ostatní plocha, zeleň, o výměře 6456 m² a dále nemovitosti zapsané v katastru nemovitostí vedeném Katastrálním úřadem pro Jihočeský kraj, KP České Budějovice na LV č. 12944, pro kat. území České Budějovice 3, obec České Budějovice, a to pozemkové parcely č. dle KN 2622/1, zahrada, o výměře 5355 m² (dále též „pozemky“).

1.2 Teplárna ČB je výlučným vlastníkem horkovodní přípojky jako součásti soustavy zásobování tepelnou energií a rozvodného tepelného zařízení (dále též „horkovod“), která se nachází na pozemcích uvedených v čl. 1.1 této smlouvy.

1.3 Teplárna ČB je provozovatel rozvodného tepelného zařízení coby součásti soustavy zásobování tepelnou energií na území vymezeném licenci. Rozvod tepelné energie je uskutečňován ve veřejném zájmu. Teplárna ČB má povinnost zajišťovat spolehlivé provozování, obnovu a rozvoj rozvodného tepelného zařízení na území vymezeném licenci, přičemž zřízení tohoto věcného břemene je ze strany Teplárny ČB realizací této povinnosti.

1.4 Předmětem této smlouvy je zřízení a vymezení věcného břemene osobní služebnosti energetického vedení podle ustanovení § 76 odst. 7 energetického zákona nepodléhající úpravě služebnosti inženýrské sítě v občanském zákoníku (dále též jen „věcné břemeno“). Obsah věcného břemene je specifikován v čl. II. této smlouvy. Věcné břemeno se zřizuje k pozemkům v čl. 1.1 této smlouvy uvedeným, ve prospěch oprávněného v rozsahu uvedeném v této smlouvě a vyplývajícím z příslušných ustanovení energetického zákona.

II.

2.1 Teplárna ČB a povinný se dohodli na zřízení věcného břemene spočívajícího **v právu umístění horkovodní přípojky** podzemně uložené na pozemcích p. č. 2170/1, 2272, 2513, 2428, 2860, 2528/1, 4731/1, 2771, 2796, 2610/1, 2616/1, 2948/17, 2617/3, 2617/4, 2618/4, 2618/3, 2620/2, 2643, 2651, 2702/1, 2674/1, 2518/1, 2478/1, 2515/1 a 2622/1 a **v právu vstupu a vjezdu** na pozemky p. č. 2170/1, 2272, 2513, 2428, 2860, 2528/1, 4731/1, 2771, 2796, 2610/1, 2616/1, 2948/17, 2617/3, 2617/4, 2618/4, 2618/3, 2620/2, 2643, 2651, 2702/1, 2674/1, 2518/1, 2478/1, 2515/1 a 2622/1 **za účelem zajištění jejího provozu, obsluhy, kontroly, údržby, obnovy, výměny, modernizace, oprav a případného odstranění**, když takto vymezené věcné břemeno touto smlouvou zřizuje povinný a zavazuje se z něho vyplývající omezení svého vlastnického práva trpět ve prospěch oprávněného, který práva a povinnosti z něho vyplývající bezvýhradně přijímá.

2.2 Přesný rozsah věcného břemene, na jehož zřízení se smluvní strany dohodly, je graficky znázorněn šrafováním v geometrickém plánu č. 5138-757/2015, ze dne 18. 9. 2015, vyhotoveném společností GEFOS a. s., sídlem Plánská 1854/6, 370 07 České Budějovice, schváleným Katastrálním úřadem pro Jihočeský kraj, KP České Budějovice dne 29. 9. 2015 pod č. 139/S 2015.

III.

3.1 Věcné břemeno, jak vymezeno touto smlouvou, se ve prospěch oprávněného zřizuje úplatně. Oprávněný je za zřízení věcného břemene povinen uhradit povinnému na účet č. 4209282/0800, vedený u České spořitelny, a. s. jednorázově částku stanovenou dle „Zásad projednávání a schvalování smluv o zřízení věcných břemen“ povinného ve výši 891 300,- Kč bez DPH (slovy: osmsetdevadesátjedentisícitřista korun českých), když rozsah věcného břemene je celkem 8843 m². S ohledem na skutečnost, že povinný z věcného břemene je plátcem DPH, bude se k uvedené ceně účtovat DPH ve výši 21%, celková cena včetně DPH činí **1 078 473,- Kč**, (slovy: jedenmilionsedmdesátosmtisícčtyřstasedmdesát tři koruny české), a to na základě dokladu – faktury vystavené povinným nejpozději do 30 dnů ode dne doručení vyznění Katastrálního úřadu pro Jihočeský kraj, KP České Budějovice o povolení vkladu údajů o právních vztazích založených touto

smlouvou o zřízení věcného břemene u nemovitostí v čl. 1.1 této smlouvy uvedených. Splatnost daňového dokladu – faktury bude minimálně 21 dnů. Dnem uskutečnění zdanitelného plnění je den zápisu vkladu práva odpovídajícího věcnému břemenu do katastru nemovitostí. Výše uvedená jednorázová úplata zahrnuje i paušální náhradu nákladů na zachování a opravu pozemku.

IV.

4.1 Povinný bere na vědomí, že horkovod, který bude umístěn na jeho zatížených pozemcích, bude chráněn ochrannými pásmy. Ochranné pásmo slouží k zajištění spolehlivého provozu podzemního vedení horkovodu a k ochraně života, zdraví a majetku osob.

4.2 Oprávněný si bude při výkonu svých práv plynoucích z věcného břemene počínat tak, aby nepoškozoval majetek ve vlastnictví povinného.

4.3 Oprávněný bude v prostoru pozemků, k nimž se věcné břemeno váže, provádět drobné úpravy a opravy, jakož i běžnou údržbu, a to na svůj náklad. Rozsáhlejší úpravy a opravy bude oprávněný provádět jen s předchozím souhlasem povinného.

4.4 Povinný je povinen strpět výkon práva oprávněného vyplývající z této smlouvy a energetického zákona a zdržet se veškeré činnosti, co vede k ohrožení horkovodu a omezení výkonu tohoto práva oprávněného.

4.5 Smluvní strany berou na vědomí, že se změnou vlastníka pozemků přecházejí i práva a povinnosti vyplývající z věcného břemene na nabyvatele pozemků.

4.6 Věcné břemeno zřízené touto smlouvou se sjednává jako časově neomezené. Věcné břemeno zřízené touto smlouvou zaniká v případech stanovených zákonem.

V.

5.1 Věcné břemeno vzniká zápisem do katastru nemovitostí, vedeného Katastrálním úřadem pro Jihočeský kraj se sídlem v Českých Budějovicích, s účinky k okamžiku, kdy bude návrh na vklad práv touto smlouvou založených doručen katastrálnímu úřadu. Do té doby jsou smluvní strany svými smluvními projevy vázány. Bude-li návrh na zápis vkladu věcného břemene zřízovaného touto smlouvou katastrálním úřadem zamítnut, smlouva se od počátku ruší a smluvní strany jsou povinny vrátit si poskytnutá plnění.

VI.

6.1 Návrh na zahájení řízení o povolení vkladu práva odpovídajícího věcnému břemenu zřízovanému touto smlouvou do katastru nemovitostí bude podán oprávněným. Správní poplatek za návrh na zahájení řízení katastrálnímu úřadu uhradí oprávněný.

VII.

7.1 Smlouva nabývá účinnosti a platnosti okamžikem jejího uzavření. Pro případ, že tato smlouva není uzavírána za přítomnosti obou smluvních stran, platí, že smlouva nebude uzavřena, pokud ji povinný či oprávněný podepíše s jakoukoliv změnou či odchylkou, byť nepodstatnou, nebo dodatkem, ledaže druhá smluvní strana takovou změnu či odchylku nebo dodatek následně schválí.

7.2 Veškeré změny či doplňky této smlouvy mohou být činěny pouze po dohodě smluvních stran, a to formou písemných dodatků.

7.3 Oprávněný bere na vědomí, že na tuto smlouvu se vztahují povinnosti uveřejnění dle zákona č. 340/2015 Sb., o zvláštních podmínkách účinnosti některých smluv, uveřejňování těchto smluv a o registru smluv (zákon o registru smluv), v platném znění. Smluvní strany si tímto ujednávají, že uveřejnění dle tohoto zákona zajistí Povinný způsobem, v rozsahu a ve lhůtách z něho vyplývajících. O provedeném uveřejnění Povinný Oprávněného informuje poté, co obdrží ze strany správce registru smluv potvrzení o provedeném uveřejnění. Smluvní strany po dohodě souhlasí rovněž s tím, že úplné znění této smlouvy včetně všech jejích příloh a dalších součástí může být bez omezení zveřejněno i na oficiálních webových stránkách města České Budějovice (www.c-budejovice.cz). Oprávněný bere dále na vědomí, že Povinný je povinen či oprávněn tuto smlouvu, jakož i jiné skutečnosti z ní nebo z jejího naplňování vyplývající, uveřejnit či poskytnout třetím osobám, pokud takový postup vyplývá z jiných právních předpisů. Pro účely uveřejňování či poskytování dle předchozích vět smluvní strany současně shodně prohlašují, že žádnou část této smlouvy nepovažují za své obchodní tajemství bránící jejímu uveřejnění či poskytnutí. Ujednání dle tohoto odstavce se vztahují i na všechny případné dodatky k této smlouvě, jejichž prostřednictvím je tato smlouva měněna či ukončována.

7.4 Tato smlouva je sepsána ve 4 stejnopisech s platností originálu, přičemž strana povinná obdrží 2 vyhotovení, strana oprávněná obdrží 1 vyhotovení a 1 vyhotovení je určeno pro potřeby zápisu do katastru nemovitostí.

7.5 Smluvní strany prohlašují, že tuto smlouvu uzavřely svobodně, vážně a prosty tísně nebo rozrušení, přičemž ve vzájemném plnění poskytnutém podle této smlouvy nespátřují hrubý nepoměr. Dále potvrzují, že si tuto smlouvu před jejím podpisem řádně přečetly, jejímu obsahu porozuměly a na důkaz shody o její formě i obsahu připojují své podpisy. Smluvní strany prohlašují, že smlouva představuje úplnou dohodu o veškerých jejích náležitostech a neexistují náležitosti, které by smluvní strany neujednaly.

7.6 Tato smlouva byla schválena usnesením rady města č. 1016/2013 ze dne 26.6.2013 a č. 1183/2014 ze dne 25.6.2014.

VIII.

8.1 Sepsáno v Českých Budějovicích dne 3.0. -09- 2016

Podpisy smluvních stran:

statutární město České Budějovice

Teplárna České Budějovice, a.s.

JUDr. Lud'ka Starková
vedoucí majetkového odboru
Magistrátu města České Budějovice

Ing. Miroslav Houfěk, MBA
Předseda představenstva



Mgr. Martin Zahouřek
Místopředseda představenstva



VÝKAZ DOSAVADNÍHO A NOVÉHO STAVU ÚDAJŮ KATASTRU NEMOVITOSTÍ

Dosavadní stav			Nový stav					Porovnání se stavem evidence právních vztahů									
Označení pozemku parc. číslem	Výměra parcely		Označení pozemku parc. číslem	Výměra parcely		Druh pozemku	Typ stavby	Způsob využití	Způsob využití	Způsob využití	Způsob využití	Díl přechází z pozemku označeného v katastru nemovitostí		Číslo listu vlastnictví	Výměra dílu		Označení dílu
	ha	m ²		Způsob využití	ha							m ²	Způsob využití		Způsob využití	Způsob využití	
2170/1												2170/1		1			
2272												2272		1			
2428												2428		1			
2478/1												2478/1		12943			
2513												2513		1			
2515/1												2515/1		12943			
2518/1												2518/1		12941			
2528/1												2528/1		1			
2610/1												2610/1		1			
2616/1												2616/1		1			
2617/3												2617/3		1			
2617/4												2617/4		1			
2618/3												2618/3		1			
2618/4												2618/4		1			
2620/2												2620/2		1			
2622/1												2622/1		12944			
2643												2643		1			
2651												2651		1			
2674/1												2674/1		1			
2702/1												2702/1		1			
2771												2771		1			
2796												2796		1			
2860												2860		1			
2948/17												2948/17		1			
4731/1												4731/1		1			

Druh věcného břemene: dle vkladové listiny
 Oprávněný: dle vkladové listiny

GEOMETRICKÝ PLÁN pro vymezení rozsahu věcného břemene k části pozemku	Geometrický plán ověřil úředně oprávněný zeměměřický inženýr:		Stejnopis ověřil úředně oprávněný zeměměřický inženýr:	
	Jméno, příjmení: Ing. Pavel Smolek		Jméno, příjmení: Ing. Pavel Smolek	
	Číslo položky seznamu úředně oprávněných zeměměřických inženýrů: 1107/1995		Číslo položky seznamu úředně oprávněných zeměměřických inženýrů: 1107/1995	
	Dne: 18.9.2015 Číslo: 139/A 2015		Dne: 29.9.2015 Číslo: 139/S 2015	
	Náležitostmi a přesností odpovídá právním předpisům.		Tento stejnopis odpovídá geometrickému plánu v elektronické podobě uloženému v dokumentaci katastrálního úřadu.	
Vyhotovitel:  Plánská 1854/6 České Budějovice tel.: 386 108 551	Katastrální úřad souhlasí s očíslováním parcel.		Ověření stejnopisu geometrického plánu v listinné podobě.	
Číslo plánu: 5138-757/2015	KÚ pro Jihočeský kraj KP České Budějovice Ing. Drahomíra Vondrášková PGP-1850/2015-301 2015.09.29 10:01:57 CEST			
Okres: České Budějovice				
Obec: České Budějovice				
Kat. území: České Budějovice 3				
Mapový list: DKM				
Dosavadním vlastníkům pozemků byla poskytnuta možnost seznámit se v terénu s průběhem navrhovaných nových hranic, které byly označeny předepsaným způsobem:				

Přehled kladu listů:

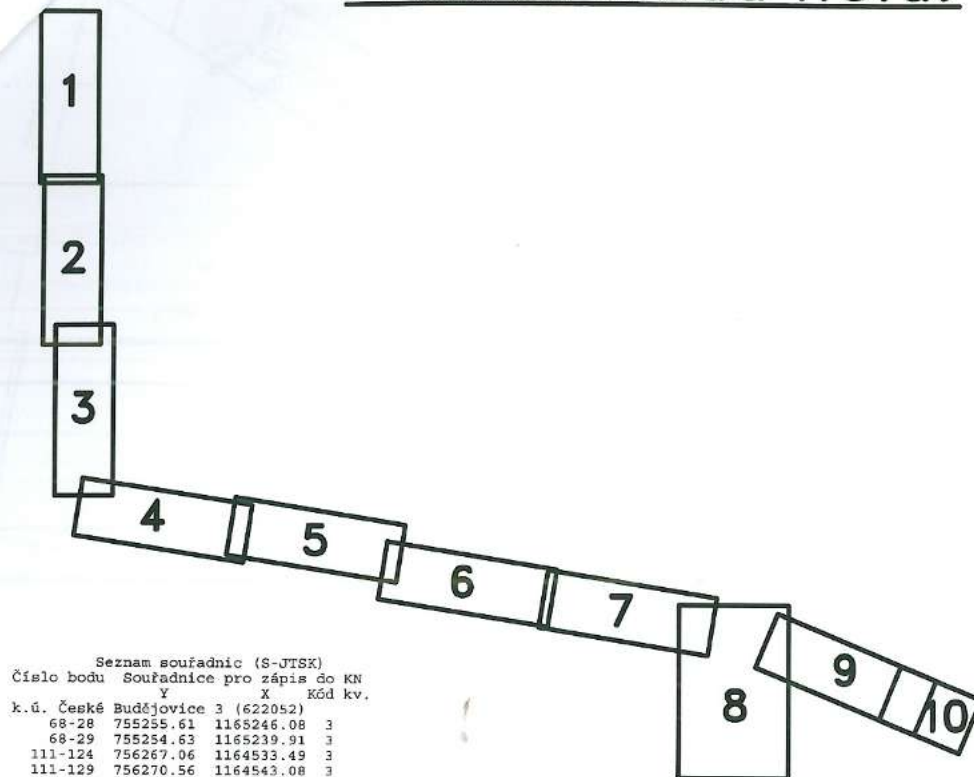

Seznam souřadnic (S-JTSK)
Číslo bodu Souřadnice pro zápis do KN

k.ú.	České Budějovice 3 (622052)	Y	X	Kód kv.
68-28	755255.61	1165246.08	3	
68-29	755254.63	1165239.91	3	
111-124	756267.06	1164533.49	3	
111-129	756270.56	1164543.08	3	
111-139	756273.47	1164554.01	3	
111-140	756272.47	1164548.93	3	
111-149	756274.62	1164561.68	3	
111-297	756275.70	1164566.34	3	
255-49	756265.65	1164766.66	3	
255-50	756265.41	1164766.61	3	
255-51	756265.35	1164766.96	3	
798-9	755317.81	1165082.02	3	
798-10	755320.35	1165080.99	3	
798-11	755322.90	1165079.97	3	
798-12	755325.45	1165078.95	3	
1751-37	756014.20	1164851.49	3	
2574-17	755333.10	1165075.81	3	
2574-18	755328.36	1165077.77	3	
2574-19	755314.93	1165083.18	3	
2574-21	755316.33	1165090.96	3	
2574-23	755314.65	1165091.56	3	
2574-24	755302.38	1165096.27	3	
2574-49	755368.80	1165061.20	3	
2574-69	755370.35	1165060.57	3	
2574-96	755313.72	1165084.09	3	
2580-19	755665.18	1164956.90	3	
2580-21	755660.56	1164958.48	3	
2580-23	755627.62	1164971.07	3	
2580-40	755644.00	1164964.81	3	
2580-41	755576.99	1164989.38	3	
2580-42	755616.88	1164973.52	3	
2580-80	755577.85	1164991.61	3	
2582-163	755679.58	1164952.63	3	
2582-164	755684.76	1164951.00	3	
2582-165	755739.09	1164940.11	3	
2582-166	755747.24	1164938.48	3	
2582-167	755811.22	1164925.74	3	
2582-168	755820.37	1164923.97	3	
2582-202	755834.40	1164921.09	3	
2582-203	755836.70	1164920.12	3	
2600-125	756263.62	1164420.66	3	
2600-126	756259.82	1164422.08	3	
2607-1	756273.41	1164418.35	3	
2607-2	756264.87	1164423.41	3	
2607-3	756263.28	1164425.29	3	
2607-4	756262.49	1164428.02	3	
2607-5	756267.38	1164457.92	3	
2607-6	756271.20	1164480.22	3	
2607-9	756264.54	1164461.55	3	
2607-48	756259.92	1164434.50	3	
2617-44	756252.86	1164795.39	3	
2617-45	756253.57	1164791.21	3	
2619-41	756150.40	1164866.43	3	
2619-45	756143.64	1164861.81	3	
2619-57	756095.94	1164871.55	3	
2619-63	756093.66	1164871.95	3	
2619-64	756127.96	1164865.83	3	
2620-7	756077.67	1164874.79	3	
2620-283	755911.30	1164903.53	3	
2620-316	756043.07	1164873.28	3	
2620-317	756041.65	1164867.63	3	
2620-318	756041.00	1164866.60	3	
2620-353	756044.49	1164880.63	3	
2621-130	755900.96	1164905.31	3	
2621-131	755897.18	1164905.90	3	
2621-155	755866.63	1164910.96	3	
2666-11	755254.74	1165240.69	3	
2732-20	755660.20	1164957.53	3	
2732-21	755627.18	1164969.90	3	
3985-105	756061.71	1164877.61	3	
3985-202	755277.32	1165105.74	3	
4968-6	756273.58	1164418.07	3	
4969-71	756273.17	1164416.43	3	
1	756275.77	1164567.68	3	
2	756040.58	1164866.41	3	
3	755268.58	1165109.05	3	
4	755286.15	1165229.48	3	
5	755278.61	1165230.58	3	
6	755279.90	1165239.42	3	
7	755266.89	1165241.32	3	
8	755266.36	1165238.04	3	
9	755260.91	1165245.24	3	
10	755261.41	1165248.42	3	

Seznam souřadnic (S-JTSK)
Číslo bodu Souřadnice pro zápis do KN

k.ú.	České Budějovice 3 (622052)	Y	X	Kód kv.
141	756229.68	1164846.30	3	
142	756228.78	1164851.59	3	
143	756257.42	1164754.13	3	
144	756240.52	1164849.37	3	
145	756255.55	1164783.42	3	
146	756128.99	1164870.15	3	
147	755867.43	1164915.77	3	
148	755383.93	1165060.14	3	
149	755382.02	1165055.52	3	
150	755322.26	1165090.93	3	
151	755275.67	1165106.36	3	
152	755276.46	1165111.97	3	
153	755280.26	1165230.34	3	
154	755283.77	1165254.74	3	
155	755675.48	1164965.34	3	
156	755680.26	1164963.95	3	
157	755520.06	1165011.93	4	
158	755575.78	1164985.99	4	
159	755642.34	1164960.45	3	
160	756277.89	1164528.88	6	
161	756272.44	1164518.68	6	
162	755707.39	1165059.43	3	
163	755706.07	1165054.61	3	

Seznam souřadnic (S-JTSK)
Číslo bodu Souřadnice pro zápis do KN

k.ú.	České Budějovice 3 (622052)	Y	X	Kód kv.
11	755280.86	1165245.62	3	
12	755282.39	1165254.97	3	
13	755287.11	1165254.19	3	
14	755284.28	1165234.80	3	
15	755291.82	1165233.70	3	
16	755274.19	1165112.88	3	
17	755323.18	1165093.14	3	
18	755320.60	1165086.94	3	
19	755381.02	1165064.32	3	
20	755396.72	1165054.94	3	
21	755394.82	1165050.34	3	
22	755381.40	1165055.77	3	
23	755379.17	1165050.35	3	
24	755374.54	1165052.26	3	
25	755376.79	1165057.70	3	
26	755626.07	1164966.88	3	
27	755658.85	1164953.93	3	
28	756276.20	1164578.21	3	
29	756275.30	1164589.92	3	
30	756273.68	1164601.61	3	
31	756271.57	1164613.38	3	
32	756265.50	1164648.85	3	
33	756259.45	1164684.36	3	
34	756246.62	1164757.20	3	
35	756254.73	1164758.72	3	
36	756240.60	1164844.26	3	
37	756168.13	1164857.80	3	
38	756167.43	1164854.05	3	
39	756159.85	1164855.47	3	
40	756160.55	1164859.22	3	
41	756060.46	1164870.63	3	
42	756052.93	1164871.97	3	
43	756053.33	1164874.19	3	
44	756047.47	1164875.22	3	
45	756043.20	1164884.14	3	
46	756029.50	1164885.84	3	
47	756028.85	1164852.42	3	
48	756014.67	1164854.34	3	
49	756009.18	1164852.32	3	
50	756010.44	1164859.96	3	
51	756024.83	1164858.01	3	
52	756025.47	1164861.38	3	
53	756039.22	1164859.68	3	
54	756042.01	1164873.47	3	
55	756042.54	1164876.06	3	
56	756019.49	1164879.88	3	
57	755997.33	1164884.23	3	
58	755939.15	1164898.57	3	
59	755840.70	1164913.87	3	
60	755802.91	1164922.16	3	
61	755775.80	1164927.60	3	
62	755730.67	1164936.84	3	
63	755676.30	1164947.03	6	
64	755663.40	1164952.13	3	
65	755668.19	1164956.01	3	
66	755673.04	1164956.23	3	
67	755673.04	1165061.01	3	
68	755701.08	1165059.29	3	
69	755707.97	1165054.45	3	
70	755706.71	1165054.45	3	
71	755704.73	1165054.95	3	
72	755677.39	1164953.28	3	
73	755726.74	1164942.59	3	
74	755727.40	1164945.78	3	
75	755736.24	1164943.97	3	
76	755735.59	1164940.81	3	
77	755773.02	1164933.35	3	
78	755775.37	1164944.77	3	
79	755780.27	1164943.79	3	
80	755777.92	1164932.37	3	

Seznam souřadnic (S-JTSK)
Číslo bodu Souřadnice pro zápis do KN

k.ú.	České Budějovice 3 (622052)	Y	X	Kód kv.
81	755799.12	1164928.15	3	
82	755798.84	1164931.40	3	
83	755808.47	1164929.45	3	
84	755807.79	1164926.42	3	
85	755844.15	1164918.50	3	
86	755872.66	1164915.16	3	
87	755889.51	1164912.48	3	
88	755890.09	1164915.75	3	
89	755898.87	1164914.22	3	
90	755898.30	1164910.96	3	
91	755940.14	1164903.47	3	
92	755998.45	1164889.10	3	
93	756015.38	1164885.65	3	
94	756015.95	1164889.08	3	
95	756024.66	1164887.14	3	
96	756024.08	1164884.65	3	
97	756057.53	1164878.34	3	
98	756058.35	1164882.44	3	
99	756144.65	1164867.43	3	
100	756145.28	1164870.91	3	
101	756150.83	1164870.29	3	
102	756244.97	1164848.53	3	
103	756253.54	1164795.51	3	
104	756254.20	1164791.32	3	
105	756258.58	1164765.77	3	
106	756266.38	1164762.40	3	
107	756259.38	1164761.16	3	
108	756260.51	1164754.71	3	
109	756252.40	1164753.20	3	
110	756264.37	1164685.22	3	
111	756270.43	1164649.69	3	
112	756276.49	1164614.24	3	
113	756278.62	1164602.40	3	
114	756280.27	1164590.46	3	
115	756281.20	1164578.35	3	
116	756280.94	1164565.94	3	
117	756278.81	1164553.72	3	
118	756275.60	1164542.01	3	
119	756271.99	1164531.47	3	
120	756279.06	1164528.37	3	
121	755835.81	1164914.94	3	
122	756257.86	1164422.43	3	
123	756263.27	1164461.76		

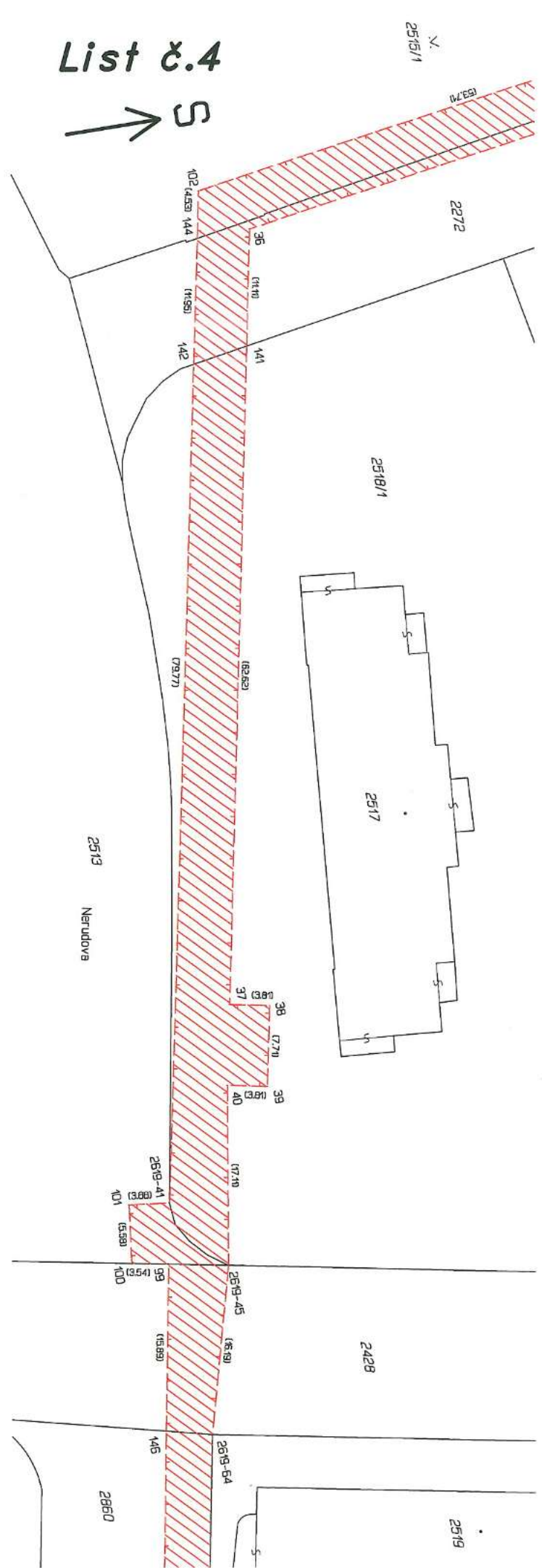
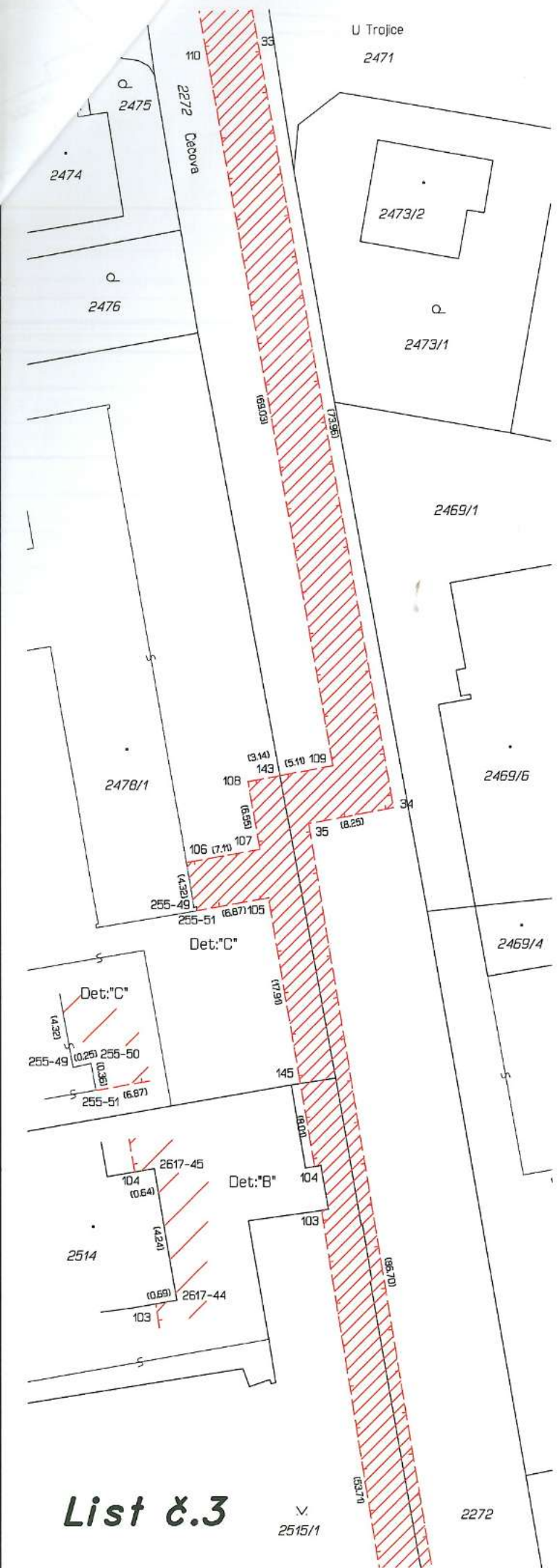

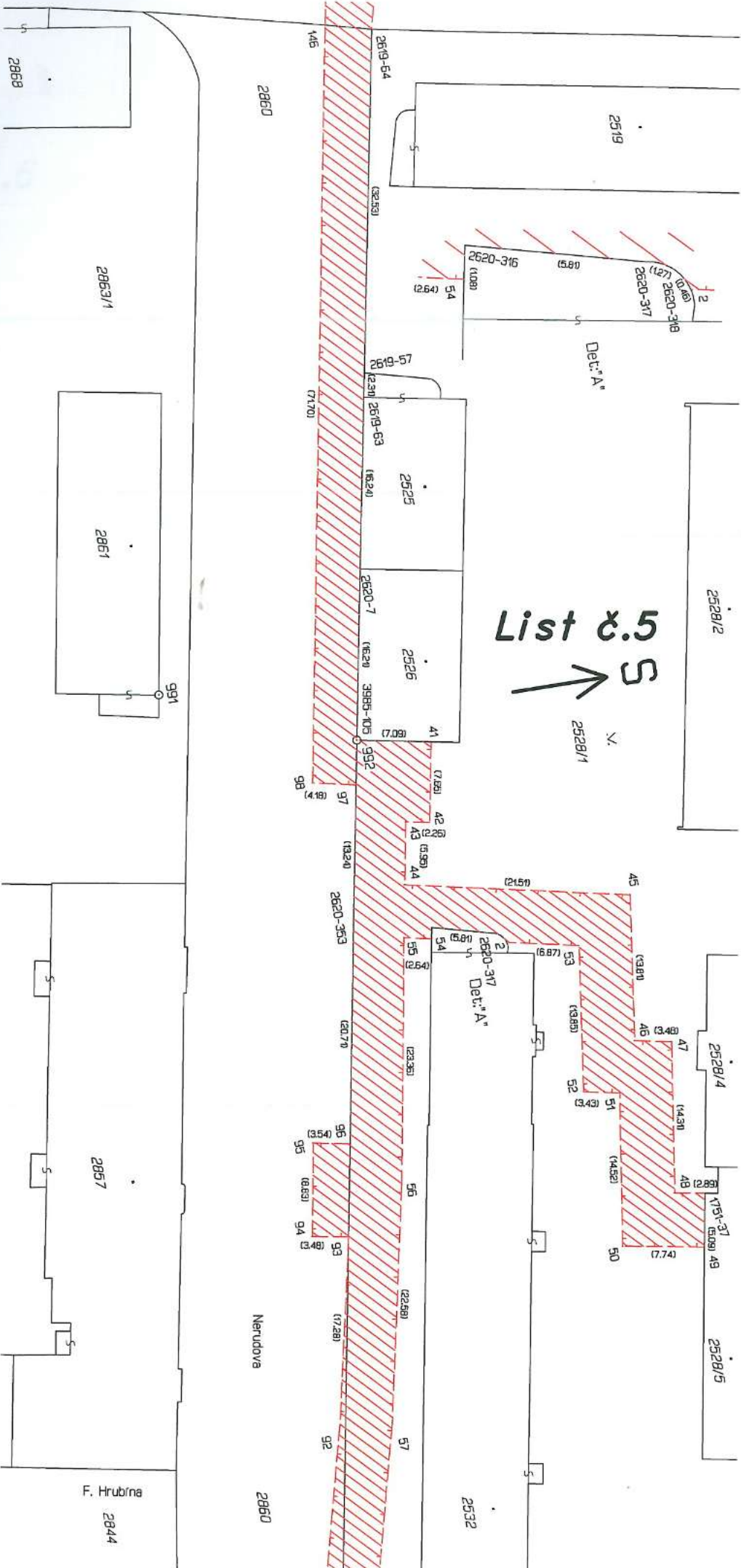

List 8.5



List 8.6



Nerudova

F. Hrubina

Det. A

Det. A

4731/1
S

List č.7

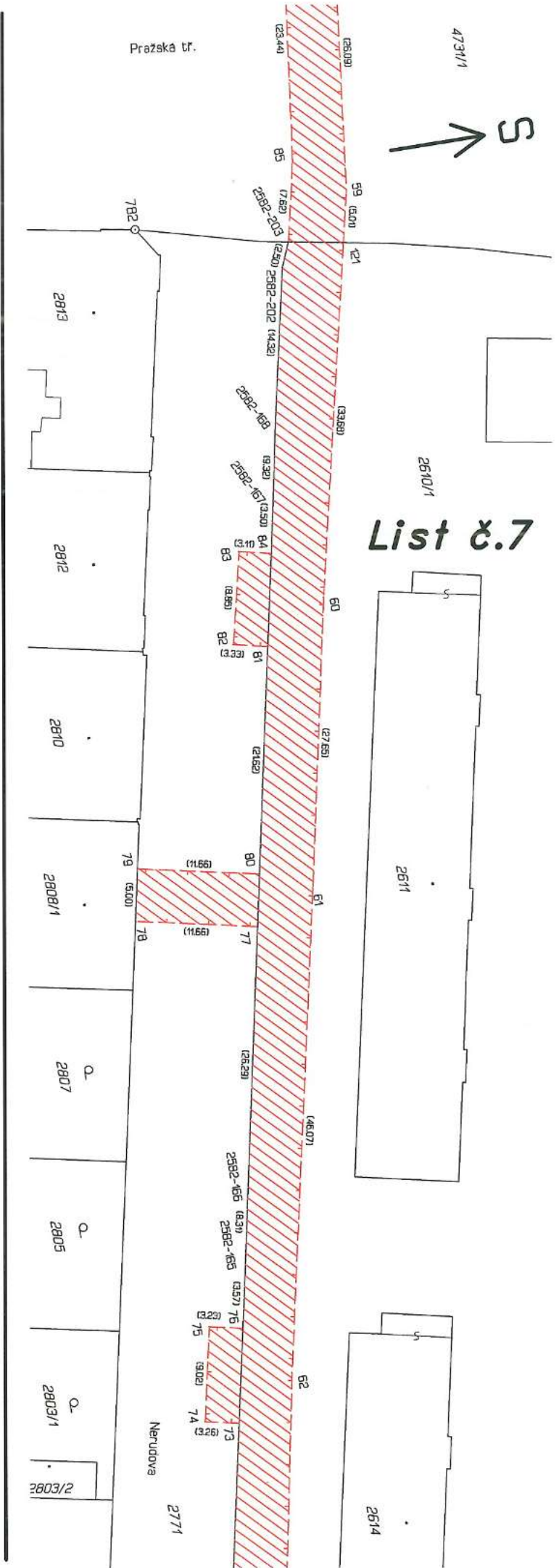

List č.6

