

Dodatek č. 1

k veřejnoprávní smlouvě o dotaci/příspěvku na poskytování sociální služby, tedy činnosti nebo souboru činností podle zákona č.108/2006 Sb., zajišťujících pomoc a podporu osobám za účelem sociálního začlenění nebo prevence sociálního vyloučení,

na rok 2017

evidenční číslo dodatku poskytovatele:

S-0208/SOC/2017/1

(dále jen „Dodatek“)



I. SMLUVNÍ STRANY

Středočeský kraj

se sídlem: Zborovská 11, 150 21 Praha 5
IČ: 70891095
DIČ: CZ70891095
Bankovní spojení: Česká národní banka
Číslo účtu: 40096-2028111/0710

(dále jen „poskytovatel“)

a

Název příjemce: **Zahrada, poskytovatel sociálních služeb**
Se sídlem: H. Malířové 1802, Kladno, 272 01 Kladno 1
Zastoupené: Bc. Evou Bartošovou, ředitelka
IČ: 71234446
Bankovní spojení: 
Číslo účtu: 
Číslo účtu zřizovatele: 

(dále jen „příjemce“)

II. ÚVODNÍ USTANOVENÍ

Smluvní strany spolu uzavřely dne 13.02.2017 Veřejnoprávní smlouvu k zajištění poskytování sociální služby, tedy činnosti nebo souboru činností podle zákona č.108/2006 Sb., zajišťujících pomoc a podporu osobám za účelem sociálního začlenění nebo prevence sociálního vyloučení na období, kterým je rok 2017 č. S-0208/SOC/2017 (dále jen „Smlouva“), jejímž předmětem bylo vymezení práv a povinností obou smluvních stran při poskytnutí a použití účelové dotace nebo

příspěvku (dále jen „dotace“) pro poskytovatele sociálních služeb. Dotace byla poskytnuta v souladu s podmínkami pro poskytování dotací stanovenými v „Metodice dotačního řízení Středočeského kraje na rok 2017“ (dále jen „Metodika SK“) a „Metodice Ministerstva práce a sociálních věcí pro poskytování dotací ze státního rozpočtu krajům a Hlavnímu městu Praze“ (dále jen „Metodika MPSV“) na základě podmínek určených v „Pravidlech dotačního řízení Středočeského kraje na rok 2017“ (dále jen „Pravidla“).

Dotace v rámci mimořádného termínu bude poskytnuta v souladu s „Vyhlášením mimořádného termínu dotačního řízení Středočeského kraje na rok 2017“ (dále jen „Vyhlášení mimořádného termínu“) a v souladu se „Střednědobým plánem rozvoje sociálních služeb v Středočeském kraji na období 2015 – 2019“.

Smluvní strany uzavírají ve smyslu článku VI. odst. 2 Smlouvy v návaznosti na usnesení Zastupitelstva Středočeského kraje č. 008-08/2017/ZK ze dne 23. 8. 2017 tento Dodatek č. 1 ke Smlouvě (dále jen „Dodatek“).

III. PŘEDMĚT DODATKU

Předmětem tohoto Dodatku je:

1. Změna článku III. bod 2 Smlouvy, kdy se mění celková maximální výše poskytnuté dotace z **12 229 600 Kč** na **13 298 500 Kč** z důvodu přidělení dotace v mimořádném termínu dotačního řízení pro rok 2017 v souvislosti s navýšením platů/mezd s účinností od **1. 7. 2017** dle Nařízení vlády č. 168/2017, kterým se mění nařízení vlády č. 564/2006 Sb., o platových poměrech zaměstnanců ve veřejných službách a správě, ve znění pozdějších předpisů. Finanční prostředky poskytnuté v mimořádném kole mohou být použity pouze na navýšení platů a mezd.
2. Změna článku III. bod 2 Smlouvy u služeb viz níže, kdy se mění část výše dotace takto:

Z:

Druh služby	Identifikátor služby	Výše dotace	Z toho částka určená na mzdy, platy a jejich navýšení	Počet jednotek (lůžka/přepočtené úvazky v přímé péči)
domovy pro osoby se zdravotním postižením	2342335	6 825 800 Kč	460 200 Kč	52
chráněné bydlení	4410360	2 626 600 Kč	0 Kč	27
denní stacionáře	8559065	1 186 500 Kč	17 300 Kč	2,70
týdenní stacionáře	8988454	1 590 700 Kč	108 500 Kč	15

Na:

Druh služby	Identifikátor služby	Výše dotace	Z toho částka určená na mzdy, platy a jejich navýšení	Počet jednotek (lůžka/přepočtené úvazky v přímé péči)
domovy pro osoby se zdravotním postižením	2342335	7 400 400 Kč	1 034 800 Kč	52
chráněné bydlení	4410360	2 887 400 Kč	260 800 Kč	27
denní stacionáře	8559065	1 274 800 Kč	105 600 Kč	2,70
týdenní stacionáře	8988454	1 735 900 Kč	253 700 Kč	15

- Změna přílohy č. 1 k Dodatku ke Smlouvě, kdy se mění část *Výše dotace poskytnutá Středočeským krajem a Aktualizované položkové čerpání dotace.*
- Finanční prostředky v rámci mimořádného termínu dotačního řízení budou vyplaceny jednorázově ve výši 100 %, a to nejpozději do 30 dnů od oboustranného podpisu Dodatku na účet příjemce uvedený v tomto Dodatku. Zřizovatel příjemce je povinen převést dotaci bezodkladně na účet příjemce.
- Ostatní ustanovení Smlouvy zůstávají beze změny.

IV. ZÁVĚREČNÁ USTANOVENÍ

- Tento Dodatek je vyhotovena v 3 stejnopisech, z nichž poskytovatel obdrží 2 stejnopisy a příjemce 1 stejnopis.
- Tento Dodatek nabývá platnosti a účinnosti pozdějším datem podpisu oprávněného zástupce kterékoliv ze smluvních stran. Pokud se na Dodatek vztahuje povinnost uveřejnění dle zákona č. 340/2015 Sb., zákon o registru smluv, ve znění pozdějších předpisů, nabývá Dodatek účinnosti nejdříve dnem uveřejnění v registru smluv, které provede poskytovatel.
- Obě smluvní strany prohlašují, že se s Dodatkem před jeho podpisem seznámily a že Dodatek byl sepsán na základě pravdivých skutečností, na základě jejich svobodné a vážné vůle, prosté omylu a nebyla sepsána v tísní, ani za nápadně nevýhodných podmínek.
- Tento Dodatek je uzavírán v souladu s usnesením Zastupitelstva Středočeského kraje č. 008-08/2017/ZK.
- Návrh Dodatku o dotaci na zajištění sociálních služeb na rok 2017 byl schválen orgánem územního samosprávného celku na svém zasedání usnesením č. ze dne ... *(pouze v případě uzavření Smlouvy s městem, obcí nebo příspěvkovou organizací obce či města).*

6. Nedílnou součástí tohoto Dodatku je příloha č. 1 upravený rozpočet dle přidělených finančních prostředků uvedených v Dodatku, a to pro každou službu zvlášť.

12 -09- 2017

V Praze dne

19 -09- 2017

V Praze dne

Příjemce:

**Zahrada, poskytovatel sociálních
služeb**

Poskytovatel:

Středočeský kraj

Zahrada, poskytovatel sociálních služeb
H. Malířové 1802, 272 01 Kladno
Tel.: 312 249 339, 312 246 283
IČ: 712 34 446

Bc. Eva Bartošová
ředitelka

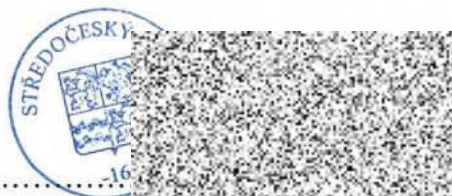

Oprávněný zástupce Středočeského kraje

Úprava v položkovém čerpání rozpočtu sociální služby -

domovy pro osoby se zdravotním postižením

Název organizace: Zahrada, poskytovatel sociálních služeb
 IČ: 71234446
 Druh služby: domovy pro osoby se zdravotním postižením
 Registrační číslo služby: 2342335

Druh finančních prostředků	Výše dotace poskytnutá Středočeským krajem na základě smlouvy	Požadavek na položkové čerpání dotace dle žádosti	Aktualizované položkové čerpání dotace
CELKOVÝ OBJEM NEINVESTIČNÍCH FINANČNÍCH PROSTŘEDKŮ	7 400 400,00	7 405 773,00	7 400 400,00
z toho 1) OSOBNÍ NÁKLADY CELKEM		7 405 773,00	7 400 400,00
1.1. Pracovní smlouvy		7 362 658,00	7 357 400,00
1.2. Dohody o pracovní činnosti		0,00	
1.3. Dohody o provedení práce		0,00	
1.4. Jiné osobní náklady		43 115,00	43 000,00
z toho 2) PROVOZNÍ NÁKLADY CELKEM		0,00	0,00
2.1. Dlouhodobý majetek		0,00	0,00
2.1.1. Dlouhodobý nehmotný majetek do 60 tis. Kč		0,00	
2.1.2. Dlouhodobý hmotný majetek do 40 tis. Kč		0,00	
2.2. Potraviny		0,00	
2.3. Kancelářské potřeby		0,00	
2.4. Pohonné hmoty		0,00	
2.5. Jiné spotřebované nákupy		0,00	
2.6. Služby		0,00	0,00
2.6.1. Energie		0,00	
2.6.2. Telefony, internet, poštovné, ostatní spoje		0,00	
2.6.3. Nájemné		0,00	
2.6.4. Právní a ekonomické služby		0,00	
2.6.5. Školení a kurzy		0,00	
2.6.6. Opravy a udržování		0,00	
2.6.7. Cestovní náhrady		0,00	
2.6.8. Pracovníci v přímé péči (mimo prac. poměr, DPP, DPČ)		0,00	
2.6.9. Ostatní pracovníci (mimo prac. poměr, DPP, DPČ)		0,00	
2.6.10. Jiné		0,00	
2.7. Odpisy		0,00	
2.8. Ostatní náklady		0,00	

Jméno statutárního zástupce: Bc. Eva Bartošová
 Podpis statutárního zástupce:

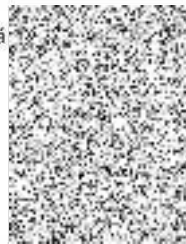

Zahrada, poskytovatel sociálních služeb
 H. Malířové 1802, 272 01 Kladno
 Tel.: 312 249 339, 312 246 283
 IČ: 712 34 446

Úprava v položkovém čerpání rozpočtu sociální služby -

chráněné bydlení

Název organizace: Zahrada, poskytovatel sociálních služeb
 IČ: 71234446
 Druh služby: chráněné bydlení
 Registrační číslo služby: 4410360

Druh finančních prostředků	Výše dotace poskytnutá Středočeským krajem na základě smlouvy	Požadavek na položkové čerpání dotace dle žádosti	Aktualizované položkové čerpání dotace
CELKOVÝ OBJEM NEINVESTIČNÍCH FINANČNÍCH PROSTŘEDKŮ	2 887 400,00	2 887 474,00	2 887 400,00
z toho 1) OSOBNÍ NÁKLADY CELKEM		2 887 474,00	2 887 400,00
1.1. Pracovní smlouvy		2 877 324,00	2 877 287,00
1.2. Dohody o pracovní činnosti		0,00	
1.3. Dohody o provedení práce		0,00	
1.4. Jiné osobní náklady		10 150,00	10 113,00
z toho 2) PROVOZNÍ NÁKLADY CELKEM		0,00	0,00
2.1. Dlouhodobý majetek		0,00	0,00
2.1.1. Dlouhodobý nehmotný majetek do 60 tis. Kč		0,00	
2.1.2. Dlouhodobý hmotný majetek do 40 tis. Kč		0,00	
2.2. Potraviny		0,00	
2.3. Kancelářské potřeby		0,00	
2.4. Pohonné hmoty		0,00	
2.5. Jiné spotřebované nákupy		0,00	
2.6. Služby		0,00	0,00
2.6.1. Energie		0,00	
2.6.2. Telefony, internet, poštovní, ostatní spoje		0,00	
2.6.3. Nájemné		0,00	
2.6.4. Práv koko		0,00	
2.6.5. Školení a kurzy		0,00	
2.6.6. Opravy a udržování		0,00	
2.6.7. Cestovní náhrady		0,00	
2.6.8. Pracovníci v přímé péči (mimo prac. poměr, DPP, DPČ)		0,00	
2.6.9. Ostatní pracovníci (mimo prac. poměr, DPP, DPČ)		0,00	
2.6.10. Jiné		0,00	
2.7. Odpisy		0,00	
2.8. Ostatní náklady		0,00	

Jméno statutárního zástupce: Bc. Eva Bartošová

Podpis statutárního zástupce:



kytovatel sociálních služeb
 1802, 272 01 Kladno
 339, 312 246 283
 712 34 446

Úprava v položkovém čerpání rozpočtu sociální služby -

denní stacionáře

Název organizace: Zahrada, poskytovatel sociálních služeb
 IČ: 71234446
 Druh služby: denní stacionáře
 Registrační číslo služby: 8559065

Druh finančních prostředků	Výše dotace poskytnutá Středočeským krajem na základě smlouvy	Požadavek na položkové čerpání dotace dle žádosti	Aktualizované položkové čerpání dotace
CELKOVÝ OBJEM NEINVESTIČNÍCH FINANČNÍCH PROSTŘEDKŮ	1 274 800,00	1 660 351,00	1 274 800,00
z toho 1) OSOBNÍ NÁKLADY CELKEM		1 345 351,00	1 274 800,00
1.1. Pracovní smlouvy		1 160 351,00	1 146 300,00
1.2. Dohody o pracovní činnosti		0,00	0,00
1.3. Dohody o provedení práce		0,00	0,00
1.4. Jiné osobní náklady		185 000,00	128 500,00
z toho 2) PROVOZNÍ NÁKLADY CELKEM		315 000,00	0,00
2.1. Dlouhodobý majetek		0,00	0,00
2.1.1. Dlouhodobý nehmotný majetek do 60 tis. Kč		0,00	
2.1.2. Dlouhodobý hmotný majetek do 40 tis. Kč		0,00	
2.2. Potraviny		0,00	
2.3. Kancelářské potřeby		0,00	
2.4. Pohonné hmoty		0,00	
2.5. Jiné spotřebované nákupy		35 000,00	
2.6. Služby		280 000,00	0,00
2.6.1. Energie		280 000,00	
2.6.2. Telefony, internet, poštovné, ostatní spoje		0,00	
2.6.3. Nájemné		0,00	
2.6.4. Právní a ekonomické služby		0,00	
2.6.5. Školení a kurzy		0,00	
2.6.6. Opravy a udržování		0,00	
2.6.7. Cestovní náhrady		0,00	
2.6.8. Pracovníci v přímé péči (mimo prac. poměr, DPP, DPČ)		0,00	
2.6.9. Ostatní pracovníci (mimo prac. poměr, DPP, DPČ)		0,00	
2.6.10. Jiné		0,00	
2.7. Odpisy		0,00	
2.8. Ostatní náklady		0,00	

Jméno statutárního zástupce:
 Podpis statutárního zástupce:

Bc. Eva Bartošová

Zahrada, poskyto
 H. Malířové 16
 Tel.: 312 249
 IČ: 7



Úprava v položkovém čerpání rozpočtu sociální služby -

týdenní stacionáře

Název organizace: Zahrada, poskytovatel sociálních služeb
 IČ: 71234446
 Druh služby: týdenní stacionáře
 Registrační číslo služby: 8988454

Druh finančních prostředků	Výše dotace poskytnutá Středočeským krajem na základě smlouvy	Požadavek na položkové čerpání dotace dle žádosti	Aktualizované položkové čerpání dotace
CELKOVÝ OBJEM NEINVESTIČNÍCH FINANČNÍCH PROSTŘEDKŮ	1 735 900,00	2 079 292,00	1 735 900,00
z toho 1) OSOBNÍ NÁKLADY CELKEM		2 079 292,00	1 735 900,00
1.1. Pracovní smlouvy		1 841 573,00	1 729 227,00
1.2. Dohody o pracovní činnosti		0,00	
1.3. Dohody o provedení práce		0,00	
1.4. Jiné osobní náklady		237 719,00	6 673,00
z toho 2) PROVOZNÍ NÁKLADY CELKEM		0,00	0,00
2.1. Dlouhodobý majetek		0,00	0,00
2.1.1. Dlouhodobý nehmotný majetek do 60 tis. Kč		0,00	
2.1.2. Dlouhodobý hmotný majetek do 40 tis. Kč		0,00	
2.2. Potraviny		0,00	
2.3. Kancelářské potřeby		0,00	
2.4. Pohonné hmoty		0,00	
2.5. Jiné spotřebované nákupy		0,00	
2.6. Služby		0,00	0,00
2.6.1. Energie		0,00	
2.6.2. Telefony, internet, poštovné, ostatní spoje		0,00	
2.6.3. Nájemné		0,00	
2.6.4. Právní a ekonomické služby		0,00	
2.6.5. Školení a kurzy		0,00	
2.6.6. Opravy a udržování		0,00	
2.6.7. Cestovní náhrady		0,00	
2.6.8. Pracovníci v přímé péči (mimo prac. poměr, DPP, DPČ)		0,00	
2.6.9. Ostatní pracovníci (mimo prac. poměr, DPP, DPČ)		0,00	
2.6.10. Jiné		0,00	
2.7. Odpisy		0,00	
2.8. Ostatní náklady		0,00	

Jméno statutárního zástupce:
 Podpis statutárního zástupce:

Bc. Eva Bartošová

Zahrada, poskyto
 H. Maliřové 1
 Tel.: 312 249
 IČ: 7

