

ÚSLO STAVBY: CV011188

Č. smlouvy: OMM/2026/Von

Ev. č.: o202600034

výtisk č. 3

## SMLOUVA O ZŘÍZENÍ SLUŽEBNOSTI INŽENÝRSKÉ SÍTĚ CES

uzavřená níže uvedeného dne, měsíce a roku

dle ust. § 1257 a násl. ve spojení s ust. § 1267 a § 1268 zákona č. 89/2012 Sb., občanský zákoník, ve znění  
pozdějších předpisů /dále jen „Smlouva“ nebo „tato Smlouva“/  
mezi

### STATUTÁRNÍ MĚSTO CHOMUTOV

Se sídlem Zborovská 4602, 430 28 Chomutov

IČ 00261891

zastoupené Ing. Martinem Bocianem, I. náměstkem primátora, na základě plné moci

Bankovní spojení: Komerční banka a.s., pobočka Chomutov, č. ú. 190000626441/0100

(dále jen „**Povinná osoba**“)

a

obchodní společnost **Severočeská vodárenská společnost a.s.**, se sídlem Přitkovská 1689, 415 50 Teplice,  
IČ:49099469, DIČ: CZ49099469, zapsaná v obchodním rejstříku vedeném Krajským soudem v Ústí nad Labem  
v oddílu B, vložce 466, zastoupená Ing. Martinem Matzekem, ředitelem investičního odboru, na základě pověření,  
Bankovní spojení: Komerční banka Teplice: č. ú.: 711620257/0100, fakturační adresa: [fakturace@svs.cz](mailto:fakturace@svs.cz)

(dále také jako „**Oprávněná osoba**“ nebo „**SVS**“)

(společně též jako „Strany Smlouvy“)

### I.

#### Služebný pozemek

1. Povinná osoba je výlučným vlastníkem:

- a) pozemku parc. č. 4870/1, zapsaného v Katastru nemovitostí na listu vlastnictví číslo 1, pro katastrální území Chomutov I, obec Chomutov u Katastrálního úřadu pro Ústecký kraj, Katastrální pracoviště Chomutov,
- b) pozemku parc. č. 4992, zapsaného v Katastru nemovitostí na listu vlastnictví číslo 1, pro katastrální území Chomutov I, obec Chomutov u Katastrálního úřadu pro Ústecký kraj, Katastrální pracoviště Chomutov,
- c) pozemku parc. č. 5030, zapsaného v Katastru nemovitostí na listu vlastnictví číslo 1, pro katastrální území Chomutov I, obec Chomutov u Katastrálního úřadu pro Ústecký kraj, Katastrální pracoviště Chomutov,
- d) pozemku parc. č. 5082/1, zapsaného v Katastru nemovitostí na listu vlastnictví číslo 1, pro katastrální území Chomutov I, obec Chomutov u Katastrálního úřadu pro Ústecký kraj, Katastrální pracoviště Chomutov,
- e) pozemku parc. č. 5122/1, zapsaného v Katastru nemovitostí na listu vlastnictví číslo 1, pro katastrální území Chomutov I, obec Chomutov u Katastrálního úřadu pro Ústecký kraj, Katastrální pracoviště Chomutov,

- f) pozemku parc. č. 914/1, zapsaného v Katastru nemovitostí na listu vlastnictví číslo 1, pro katastrální území Chomutov II, obec Chomutov u Katastrálního úřadu pro Ústecký kraj, Katastrální pracoviště Chomutov,
  - g) pozemku parc. č. 1038, zapsaného v Katastru nemovitostí na listu vlastnictví číslo 1, pro katastrální území Chomutov II, obec Chomutov u Katastrálního úřadu pro Ústecký kraj, Katastrální pracoviště Chomutov,
  - h) pozemku parc. č. 1086, zapsaného v Katastru nemovitostí na listu vlastnictví číslo 1, pro katastrální území Chomutov II, obec Chomutov u Katastrálního úřadu pro Ústecký kraj, Katastrální pracoviště Chomutov,
  - i) pozemku parc. č. 1087, zapsaného v Katastru nemovitostí na listu vlastnictví číslo 1, pro katastrální území Chomutov II, obec Chomutov u Katastrálního úřadu pro Ústecký kraj, Katastrální pracoviště Chomutov, /dále jen „Služebný pozemek“/.
2. Strany Smlouvy konstatují, že na části výše uvedeného Služebného pozemku v rámci stavby **/CV 011188, Chomutov, Blatenská, k Severce – rekonstrukce vodovodu a kanalizace/** je zřízena a přes něj vedena na náklady Oprávněné osoby, vhodným a bezpečným způsobem inženýrská síť – specifikace inženýrské sítě: **vodovodní a kanalizační řad a s ním související objekty, čerpací stanice odpadních vod, odlehčovací komora**, a to včetně ochranného pásma vodovodního a kanalizačního řadu v souladu s ust. § 23 odst. 1 až 3 zákona č. 274/2001 Sb., o vodovodech a kanalizacích pro veřejnou potřebu a o změně některých zákonů (zákon o vodovodech a kanalizacích), ve znění pozdějších předpisů, a to tak, jak je vyznačeno v geometrickém plánu č. 7491-24357/2024, 3563-24357/2024 ze dne 19.11.2024, který je potvrzený Katastrálním úřadem pro Ústecký kraj, Katastrální pracoviště Chomutov, dne 29.11.2024 pod č. 1596/2024-503, který je součástí této Smlouvy /dále jen „Inženýrská síť“/.
  3. Vlastníkem Inženýrské sítě je Oprávněná osoba.
  4. Inženýrská síť na Služebném pozemku byla zřízena v souladu se Smlouvou o budoucí smlouvě o zřízení služebnosti inženýrské sítě č. CES 1/22/JABE, kde se Strany Smlouvy zavázaly uzavřít tuto Smlouvu.
  5. **Služebnost Inženýrské sítě je jedním z věcných břemen** dle § 1267 a násl. zákona č. 89/2012 Sb., občanský zákoník, ve znění pozdějších předpisů.

## II.

### Zřízení práva služebnosti Inženýrské sítě

1. Povinná osoba zatěžuje úplatně Služebný pozemek specifikovaný čl. I. odst. 1. této Smlouvy v rozsahu vyznačeném v geometrickém plánu služebnosti práva Inženýrské sítě specifikované v čl. I. odst. 2 této Smlouvy tak, že je povinna strpět ve prospěch Oprávněné osoby a každého jejího právního nástupce na Služebném pozemku zřízenou Inženýrskou síť, a to včetně provozování, údržby Inženýrské sítě, jakož i provádění na Inženýrské síti její úpravy za účelem její modernizace nebo zlepšení její výkonnosti, pokud tím nedojde k rozšíření ochranného pásma nebo k jakémukoliv omezení Povinné osoby nad stávající rámec, a to včetně souvisejícího práva vstupu a vjezdu na příslušné části Služebných pozemků za účelem provozování, údržby a oprav inženýrské sítě.
2. Povinná osoba se zdrží všeho, co vede k ohrožení Inženýrské sítě, zejména pak se zdrží stavební činnosti a výsadby stromů na příslušné části Služebného pozemku, s výjimkou mělce kořenících rostlin, a je-li jí to předem oznámeno, umožní Oprávněné osobě nebo Oprávněnou osobou zmocněnému provozovateli Inženýrské sítě vstup a vjezd na Služebný pozemek po nezbytnou dobu a v nutném rozsahu za účelem prohlídky, údržby, úpravy, opravy nebo odstranění havárií Inženýrské sítě.
3. Oprávněná osoba nebo Oprávněnou osobou zmocněný provozovatel Inženýrské sítě bude vždy jakoukoliv prohlídku, údržbu, úpravu, opravu nebo havárii Inženýrské sítě provádět s řádnou péčí a vždy Služebný pozemek

uvede na vlastní náklad do předešlého stavu s tím, že případnou škodu způsobenou prohlídkou, úpravou, údržbou, opravou nebo havárií Inženýrské sítě Povinné osobě uhradí. Nesnese-li záležitost při náhlém poškození Inženýrské sítě odkladu, obstará její opravu Oprávněná osoba nebo Oprávněnou osobou zmocněný provozovatel Inženýrské sítě i bez předchozího projednání; dotčeným osobám však neprodleně oznámí provádění opravy, její místo označí a zabezpečí.

4. V souvislosti s výkonem práva služebnosti Inženýrské sítě se Oprávněná osoba rovněž zavazuje:
  - a) Služebné pozemky dotčené stavbou uvést vždy do původního stavu nebo do předem dohodnutého stavu s Povinnou osobou na své náklady a protokolárně je předat Povinné osobě
  - b) Podmínky zásahů v blízkosti zeleně vždy předem projednat s Odborem životního prostředí MMCH, včetně etapizace a následné obnovy zeleně
  - c) jakékoliv práce zasahující do ploch veřejného prostranství (komunikace, zeleň) zahájit po splnění ohlašovacích povinností dle Obecně závazné vyhlášky města Chomutova a vydáním rozhodnutí příslušného správního úřadu
  - d) jakýkoliv vstup na Služebné pozemky za účelem stavby v předstihu (14 dnů) oznamovat Povinné osobě a minimálně týden před zahájením stavby předložit Povinné osobě harmonogram výstavby (aktuálně: XXXXXXXXXX)
  - e) během jakéhokoliv zásahu do Služebných pozemků zabezpečit veškeré stávající přístupy k nemovitým věcem, svoz odpadu i případným vystavováním odpadových nádob k místu možného svozu, průchody pro pěší zajistit umístěním lávek a neznemožnit parkování
  - f) umožnit Povinné osobě rekonstrukci dotčené komunikace a zeleně
  - g) neznečišťovat a nepoškozovat okolní komunikace jejich součástí a příslušenství, zvláště pak odvodnění a dopravní značení.
5. V případě porušení jakékoliv povinnosti uvedené v odst. 4, nebude-li zjednána náprava trvajícího závadného stavu ani po výzvě Povinné osoby s určením dodatečné přiměřené lhůty k nápravě, která nebude kratší než jeden měsíc, či v případě opakovaného porušení povinností, má Povinná osoba právo odstoupit od této Smlouvy. Odstoupením od Smlouvy se ruší věcné břemeno v celém rozsahu, tedy vůči všem služebným pozemkům.
6. Oprávněná osoba v čl. II. odst. 1. této Smlouvy specifikované právo služebnosti Inženýrské sítě, která je specifikována v čl. I. odst. 2. uvedeným popisem a geometrickým plánem, pro sebe přijímá a Povinná osoba na sebe bere povinnost toto právo strpět.
7. Toto ujednání má věcně-právní účinky pozemkové služebnosti a odpovídají právu služebnosti Inženýrské sítě.

### III.

#### Hodnota služebnosti Inženýrské sítě

1. Služebnost specifikovaná v čl. II., odst. 1 této Smlouvy se zřizuje úplatně, a to dle dohody Stran smlouvy za jednorázovou částku **9.383 Kč**, která bude Povinné osobě uhrazena na základě vystavené faktury s náležitostmi daňového dokladu, ve které bude k úplatě připočteno DPH v platné sazbě se splatností 30 dnů od vystavení faktury v případě, že Povinná osoba je plátcem DPH. Za datum zdanitelného plnění je považováno datum zápisu práva služebnosti Inženýrské sítě do veřejného seznamu. Povinná osoba je povinna uvést do faktury číslo smlouvy, na jejímž základě fakturace probíhá a fakturu zaslat na adresu [fakturace@svs.cz](mailto:fakturace@svs.cz). Úhrada bude provedena na účet uvedený ve faktuře.
2. V případě, že faktura nebude splňovat náležitosti daňového dokladu dle zákona č. 235/2004 Sb., o dani z přidané hodnoty, je Oprávněná osoba oprávněna fakturu vrátit k její opravě. V takovém případě běží lhůta k úhradě sjednané ceny ode dne doručení opravené faktury.

#### IV.

##### Nabytí oprávnění ze služebnosti Inženýrské sítě

1. Služebnost Inženýrské sítě dle této Smlouvy vznikne zápisem do Katastru nemovitostí. Na základě této Smlouvy Strany Smlouvy souhlasí se zápisem služebnosti Inženýrské sítě dle této Smlouvy do Katastru nemovitostí.
2. Na základě této Smlouvy bude podán návrh na vklad služebnosti Inženýrské sítě na listu vlastnictví č. 1, pro k.ú. Chomutov I a Chomutov II, obec Chomutov, u Katastrálního úřadu pro Ústecký kraj, Katastrální pracoviště Chomutov, takto:

**Služebnost inženýrské sítě pro Severočeskou vodárenskou společnost a.s., se sídlem Přítkovská 1689, 415 50 Teplice, IČ: 49099469, spočívající v povinnosti strpění uložení inženýrské sítě – vodovodní a kanalizační řad, a to včetně provozování, oprav a údržby inženýrské sítě, jakož i provádění úprav inženýrské sítě ve stávající trase za účelem její modernizace nebo zlepšení její výkonnosti, pokud tím nedojde k rozšíření ochranného pásma nebo k jakémukoli omezení Povinné osoby nad stávající rámec, a to včetně souvisejícího práva vstupu a vjezdu za účelem provozování, údržby a oprav inženýrské sítě a odstranění havárií na inženýrské síti, to vše na příslušné části pozemku 4870/1, 4992, 5030, 5082/1, 5122/1 k.ú. Chomutov I a ppč. 914/1, 1038, 1086 a 1087 k.ú. Chomutov II specifikovaného geometrickým plánem č. 7491-24357/2024 a 3563-24357/2024.**

3. Povinná osoba tímto zmocňuje Oprávněnou osobu k podpisu a podání návrhu na vklad práva Služebnosti inženýrské sítě do Katastru nemovitostí.
4. Náklady spojené se sepsáním této Smlouvy, vyhotovením geometrického plánu a zápisem do Katastru nemovitostí nese Oprávněná osoba.
5. Služebnost Inženýrské sítě se zřizuje na dobu neurčitou.

#### V.

##### Účinnost smlouvy a registr smluv

1. Pokud se na Smlouvu vztahuje tzv. „uveřejňovací“ povinnost dle zákona č. 340/2015 Sb., o zvláštních podmínkách účinnosti některých smluv, uveřejňování těchto smluv a o registru smluv (dále jen „zákon o registru smluv“), dohodly se smluvní strany na následujícím:
  - a. Oprávněná osoba zašle v souladu s § 5 zákona o registru smluv nejpozději do 30 dní od podpisu této Smlouvy její znění příslušnému správci registru smluv k uveřejnění. Povinná osoba může Smlouvu zveřejnit za předpokladu, že Oprávněná osoba umožní plnění práv a povinností dle následujícího odstavce.
  - b. Při zveřejnění znění Smlouvy smluvní strany nebudou v souladu s § 3 odst. 1 zákona o registru smluv uveřejňovat informace, které nelze poskytnout při postupu podle předpisů upravujících svobodný přístup k informacím, zejména osobní údaje a obchodního tajemství. Tyto údaje budou při zveřejnění Smlouvy podléhat anonymizaci. Smluvní strany zároveň konstatují, že tato smlouva obchodní tajemství neobsahuje.
  - c. Smlouva je účinná dnem zveřejnění v registru smluv.
  - d. V případě změny, doplnění či zrušení této Smlouvy dodatkem dle postupu uvedeného v čl. VII. odst. 1 platí povinnosti uvedené v tomto odstavci pro zveřejnění takového dodatku obdobně.

2. Pokud se na Smlouvu nevztahuje tzv. „uveřejňovací“ povinnost dle zákona o registru smluv, Smlouva nabývá účinnosti dnem podpisu obou smluvních stran.

## VI.

### Ochrana osobních údajů

1. SVS informuje druhou smluvní stranu a její zástupce, že osobní údaje jsou zpracovávány v souladu s Informacemi o zpracování osobních údajů dodavatelů a smluvních partnerů, které jsou dostupné na webu SVS v sekci GDPR <https://severoceslavoda.cz/o-skupine/compliance/gdpr/>. V tomto dokumentu jsou také uvedeny informace o účelech a době zpracování, právních titulech a o právech, které v souvislosti se zpracováním osobních údajů subjektům údajů náleží.
2. Každá ze smluvních stran informuje své případné zaměstnance a další subjekty údajů o zpracování osobních údajů druhou smluvní stranou. SVS zpracovává osobní údaje v souladu s Informacemi o zpracování osobních údajů dodavatelů a smluvních partnerů dle předchozího odstavce.

## VII.

### Závěrečná ujednání

1. Smlouvu lze doplňovat nebo měnit pouze písemnou formou se souhlasem obou Stran Smlouvy.
2. Smlouva o zřízení služebnosti Inženýrské sítě se uzavírá v souladu s ust. § 1257 a násl. ve spojení s ust. § 1267 a § 1268 zákona č. 89/2012 Sb., občanský zákoník, ve znění pozdějších předpisů.
3. Tato Smlouva o zřízení služebnosti Inženýrské sítě je sepsána ve 4 vyhotoveních, přičemž každé toto vyhotovení Smlouvy má platnost originálu. Povinný obdrží 2 vyhotovení a SVS obdrží 1 vyhotovení, 1 vyhotovení opatřené úředně ověřeným podpisem je určeno pro zápis do Katastru nemovitostí.
4. Strany Smlouvy prohlašují, že si tuto Smlouvu před jejím podpisem řádně přečetly, že byla uzavřena po vzájemném projednání podle jejich pravé a svobodné vůle, určitě, vážně a srozumitelně, nikoliv v tísní za nápadně nevýhodných podmínek.
5. Smluvní strany berou na vědomí, že text Smlouvy je veřejně přístupnou listinou ve smyslu zákona o svobodném přístupu k informacím a že statutární město Chomutov jako povinný subjekt má povinnost na žádost žadatele poskytnout informace o tomto smluvním vztahu včetně poskytnutí kopie Smlouvy.
6. Uzavření této Smlouvy bylo schváleno usnesením rady statutárního města Chomutova pod čj. 031/26 ze dne 26.01.2026.

V Chomutově dne **- 3 -03- 2026**

V Teplicích dne ..... **19 -02- 2026**

Povinná osoba:

Oprávněná osoba:



Ing. Martin Bocian  
1. náměstek primátora  
Statutární město Chomutov



Ing. Martin Matzek  
ředitel IO  
Severočeská vodárenská společnost a.s.

Severočeská vodárenská společnost a.s.  
415 50 Teplice, Přítkovská 1689  
IČ 49099469, DIČ CZ49099469



ČÍSLO STAVBY: CV011188  
Č. smlouvy: OMM/2026/Von  
Ev. č.: o202600034

výtisk č. 3

Usnesení RaMěst č. 031/26 z 26.01.2026

Věcná břemena

Rada statutárního města Chomutova  
schvaluje

uzavření smlouvy o zřízení úplatného věcného břemene, služebnosti inženýrské sítě - práva vést vodovodní a kanalizační vedení, provozovat, opravovat a udržovat ho, jakož i provádět jeho úpravy ve stávající trase za účelem jeho modernizace nebo zlepšení jeho výkonnosti, pokud tím nedojde k rozšíření ochranného pásma nebo k jakémukoliv omezení Povinné osoby nad stávající rámec, a to včetně souvisejícího práva vstupu a vjezdu za účelem provozování, údržby a oprav inženýrské sítě a odstranění havárií na inženýrské síti, a to vše na příslušné části pozemků p.č. 4870/1, 4992, 5030, 5082/1, 5122/1 v k.ú. Chomutov I a pozemků p.č. 914/1, 1038, 1086 a 1087 v k.ú. Chomutov II dle GP č. 7491-24357/2024 a 3563-24357/2024 za cenu 9.383 Kč + DPH ve prospěch Severočeské vodárenské společnosti a.s., Přítkovská 1689, Teplice, 415 50, IČ 49099469.

## VYKAZ DOSAVADNIHO A NOVEHO STAVU UDAJU KATASTRU NEMOVITOSTI

Dosavadní stav				Nový stav				Porovnání se stavem evidence právních vztahů										
Označení pozemku parc. číslem	Výměra parcely		Druh pozemku	Označení pozemku parc. číslem	Výměra parcely		Druh pozemku	Typ stavby	Způsob využití	Způsob využití	Způsob využití	DI přechází z pozemku označeného v katastru nemovitostí		Číslo listu vlastnictví	Výměra dílu		Označení dílu	
	ha	m <sup>2</sup>			Způsob využití	ha						m <sup>2</sup>	Způsob využití		Způsob využití	katastru nemovitostí		dřívější poz. evidenci
Chomutov I																		
4870/1												4870/1		1				
4987/1												4987/1		1975				
4992												4992		1				
4993/1												4993/1		12916				
4993/4												4993/4		12916				
4993/5												4993/5		12916				
4993/6												4993/6		12916				
4993/7												4993/7		12916				
5030												5030		1				
5082/1												5082/1		1				
5122/1												5122/1		1				
Chomutov II																		
461/1												461/1		6355				
914/1												914/1		1				
1038												1038		1				
1086												1086		1				
1087												1087		1				

Oprávněný: dle listiny

Druh věcného břemene: Zřizování a provozování vedení

<b>GEOMETRICKÝ PLÁN pro:</b>  VYMEZENÍ ROZSAHU VĚCNÉHO BŘEMENE K ČÁSTI POZEMKU	Geometrický plán ověřil autorizovaný zeměměřický inženýr	Stejnopis ověřil autorizovaný zeměměřický inženýr
	Jméno, příjmení <b>Ing Jindřich Panzner</b>	Jméno, příjmení <b>Ing. Jindřich Panzner</b>
	Číslo položky seznamu úředně oprávněných zeměměřických inženýrů <b>2864</b>	Číslo položky seznamu úředně oprávněných zeměměřických inženýrů <b>2864</b>
	Dne: <b>19.11.2024</b> Číslo: <b>649/2024</b>	Dne: <b>29.11.2024</b> Číslo: <b>375/2024</b>
Náležitostmi a přesností odpovídá právním předpisům		Tento stejnopis odpovídá geometrickému plánu v elektronické podobě uloženému v dokumentaci katastrálního úřadu.
Vyhotovil: <b>Ing Jindřich Panzner</b> Farní 13 Mikulov, 41901 I: 72673575, D: CZ7501112861 T: 604208433, E: panzner@seznam.cz	Katastrální úřad souhlasí s očíslováním parcel	
Číslo plánu: <b>7491-24357/2024</b> <b>3563-24357/2024</b> Okres: <b>Chomutov</b> Obec: <b>Chomutov</b> Kat. území: <b>Chomutov I</b> <b>Chomutov II</b> Mapový list: <b>DKM, Chomutov 3-4/43,3-5/21,23</b>	<b>Martina Iblová</b> KÚ pro Ústecký kraj, KP Chomutov PGP 1596/2024-503 2024.11.29 07:13:40 +01'00'	
Dosavadním vlastníkům pozemků byla poskytnuta možnost seznámit se v terénu s průběhem navrhovaných nových hranic, které byly označeny předepsaným způsobem.		



## SEZNAM SOUŘADNIC (S-JTSK)

Číslo bodu	Souřadnice pro zápis do KN			Poznámka
	Y	X	Kód kvality	
kú Chomutov I				
5271-3778	808474.98	990058.90	6	
1	808609.19	989877.21	3	
2	808611.77	989875.50	3	
3	808602.01	989861.08	6	
4	808599.80	989863.35	3	
5	808596.97	989861.65	3	
6	808594.31	989860.06	3	
7	808596.88	989857.89	3	
8	808596.46	989856.56	3	
9	808593.72	989858.19	3	
10	808591.53	989870.06	3	
11	808589.35	989873.59	3	
12	808588.91	989868.41	3	
13	808586.72	989871.96	3	
14	808578.52	989885.16	3	
15	808581.17	989886.78	3	
16	808574.17	989890.81	3	
17	808571.30	989888.99	3	
18	808569.98	989899.30	3	
19	808572.60	989900.96	3	
20	808564.16	989913.73	3	
21	808561.54	989912.06	3	
22	808554.85	989929.01	3	
23	808552.22	989927.37	3	
24	808550.86	989927.51	3	
25	808548.00	989925.67	3	
26	808546.02	989937.09	3	
27	808548.63	989938.76	3	
28	808539.24	989953.52	3	
29	808536.61	989951.88	3	
30	808525.43	989960.25	3	
31	808529.37	989960.43	3	
32	808530.92	989961.12	3	
33	808533.79	989962.39	3	
34	808542.79	989966.38	3	
35	808541.41	989969.49	3	
36	808531.93	989965.28	3	
37	808529.06	989964.01	3	
38	808527.50	989963.32	3	
39	808521.47	989975.81	3	
40	808524.12	989977.42	3	
41	808521.68	989981.68	3	
42	808519.04	989980.04	3	
43	808517.14	989982.90	3	
44	808519.74	989984.58	3	
45	808509.66	990000.60	3	
46	808507.02	989998.98	3	
47	808503.62	990004.65	3	
48	808506.25	990006.27	3	
49	808500.83	990005.15	3	
50	808497.97	990003.31	3	
51	808493.33	990020.92	3	
52	808495.94	990022.59	3	
53	808493.81	990025.91	3	
54	808491.19	990024.25	3	
55	808486.79	990031.28	3	
56	808489.42	990032.93	3	
57	808480.96	990046.41	3	
58	808478.37	990044.71	3	
59	808474.08	990050.90	3	
60	808476.28	990053.16	3	
61	808474.22	990046.37	3	
62	808471.61	990044.15	3	
63	808464.43	990050.63	3	
64	808468.47	990051.56	3	
65	808470.97	990052.94	3	

## SEZNAM SOUŘADNIC (S-JTSK)

Číslo bodu	Souřadnice pro zápis do KN			Poznámka
	Y	X	Kód kvality	
66	808474.03	990054.64	3	
67	808481.13	990058.57	3	
68	808479.48	990061.55	3	
69	808470.82	990056.74	3	
70	808467.75	990055.05	3	
71	808465.67	990053.89	3	
72	808449.59	990070.43	3	
73	808447.83	990067.88	3	
74	808423.03	990083.91	3	
75	808420.78	990081.34	3	
76	808423.79	990085.67	3	
77	808425.78	990088.06	3	
78	808406.94	990101.35	3	
79	808405.01	990107.38	3	
80	808403.29	990109.17	3	
81	808402.91	990112.28	3	
82	808392.60	990121.46	3	
83	808389.81	990114.90	3	
84	808382.48	990123.90	3	
85	808379.75	990132.93	3	
86	808376.84	990133.66	3	
87	808377.54	990132.96	3	
88	808357.74	990148.73	3	
89	808349.18	990156.21	3	
90	808346.47	990163.48	3	
91	808345.64	990156.83	3	
92	808343.52	990162.53	3	
93	808341.78	990168.88	3	
94	808344.77	990169.70	3	
95	808338.19	990162.62	3	
96	808334.64	990161.08	3	
97	808339.86	990219.37	3	
98	808343.25	990219.10	3	
99	808344.77	990242.04	3	
100	808341.35	990241.82	3	
101	808343.54	990255.25	3	
102	808346.58	990255.85	3	
103	808342.41	990276.06	3	
104	808334.53	990276.22	3	
105	808337.86	990276.91	3	
106	808339.37	990275.44	3	
121	808314.94	990370.50	3	
125	808307.21	990409.80	3	
126	808591.29	989855.67	6	
127	808593.21	989853.19	6	
128	808335.41	990295.08	6	
129	808338.19	990296.94	6	
130	808334.09	990294.20	6	
131	808331.05	990292.16	6	
132	808319.23	990348.29	6	
133	808306.81	990411.85	3	
134	808529.41	989969.20	3	
135	808537.33	989956.63	3	
136	808554.74	989929.18	6	
137	808562.16	989917.01	6	
138	808571.88	989889.36	6	
139	808599.98	989863.62	6	
140	808563.08	989915.50	6	
141	808552.13	989933.28	6	
142	808538.96	989953.97	6	
143	808528.17	989971.12	6	
144	808533.13	989965.81	6	
145	808534.95	989962.91	6	
147	808476.67	990056.10	6	
149	808463.90	990051.01	6	
150	808334.95	990164.56	6	
151	808336.74	990159.45	6	

## SEZNAM SOUŘADNIC (S-JTSK)

Číslo bodu	Souřadnice pro zápis do KN			Poznámka
	Y	X	Kód kvality	
kú Chomutov II				
2232-2102	808324.77	990362.05	6	
3563-0107	808338.09	990297.44	3	
3563-0108	808335.05	990296.83	3	
3563-0109	808328.42	990329.24	3	
3563-0110	808331.45	990329.87	3	
3563-0111	808325.95	990331.40	3	
3563-0112	808322.62	990330.71	3	
3563-0113	808327.71	990347.59	3	
3563-0114	808329.63	990348.40	3	
3563-0115	808332.46	990351.34	3	
3563-0116	808330.23	990353.49	3	
3563-0117	808327.84	990351.01	3	
3563-0118	808327.08	990350.69	3	
3563-0119	808324.40	990348.26	3	
3563-0120	808318.27	990371.15	3	
3563-0122	808319.15	990390.41	3	
3563-0123	808316.11	990389.82	3	
3563-0124	808310.49	990410.73	3	
3563-0126	808301.60	990455.93	3	
3563-0127	808298.25	990455.32	3	
3563-0153	808293.72	990503.82	3	
3563-0154	808290.37	990503.26	3	
3563-0155	808296.26	990467.40	3	
3563-0156	808300.09	990445.96	3	
3563-0158	808327.55	990350.89	3	
3563-0159	808328.32	990347.85	3	
3563-0160	808318.47	990390.28	6	

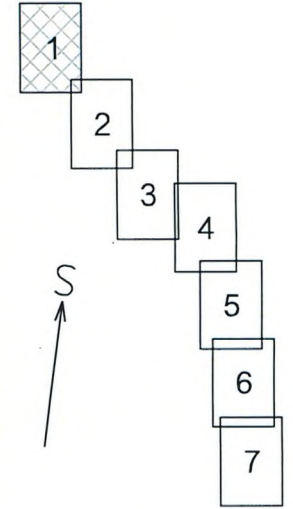
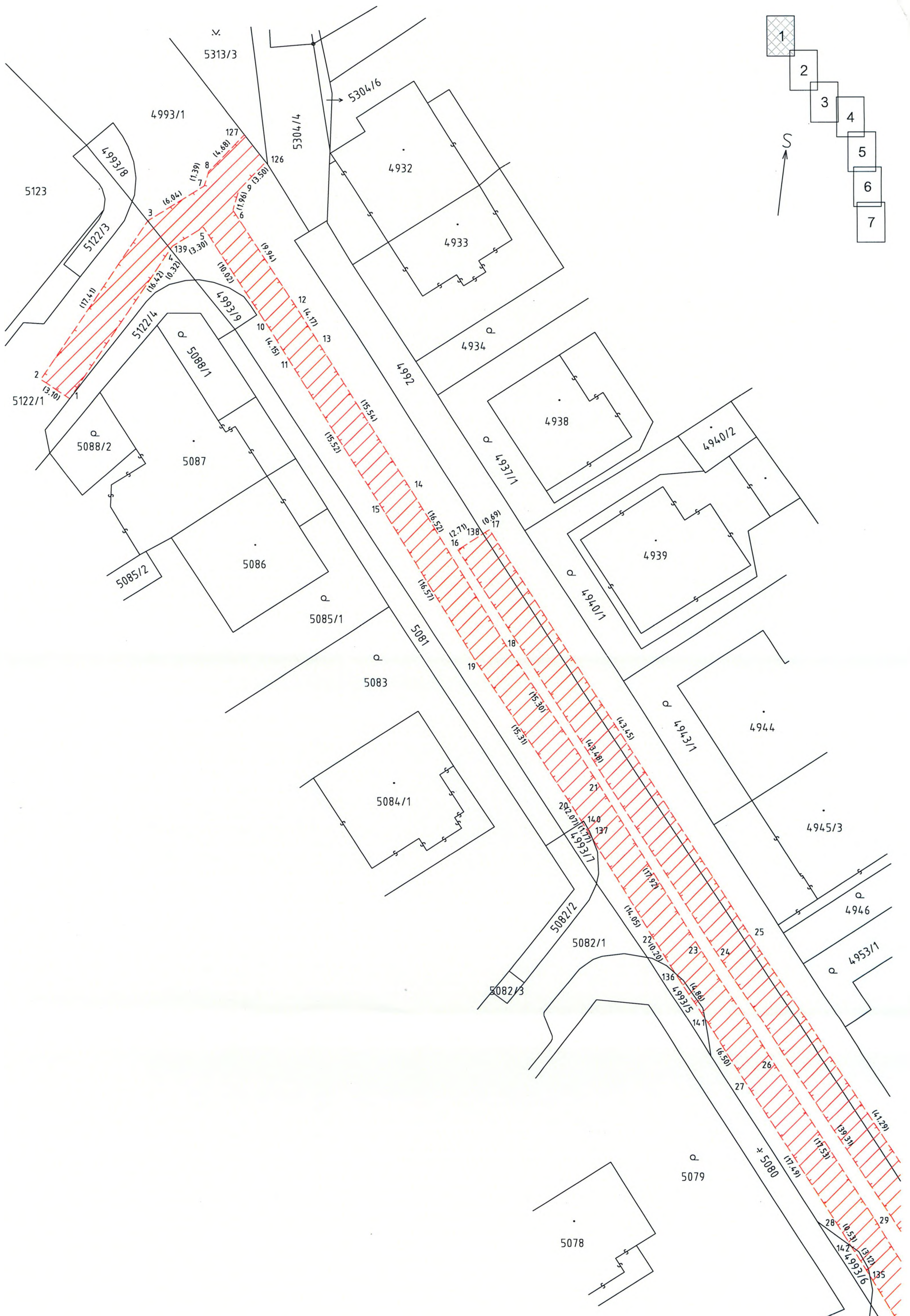

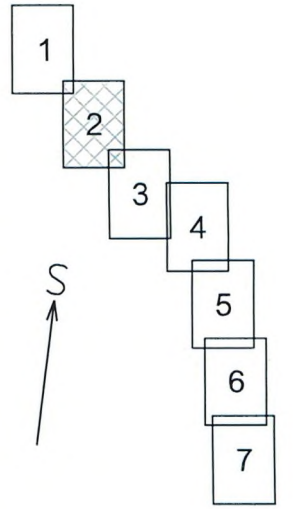
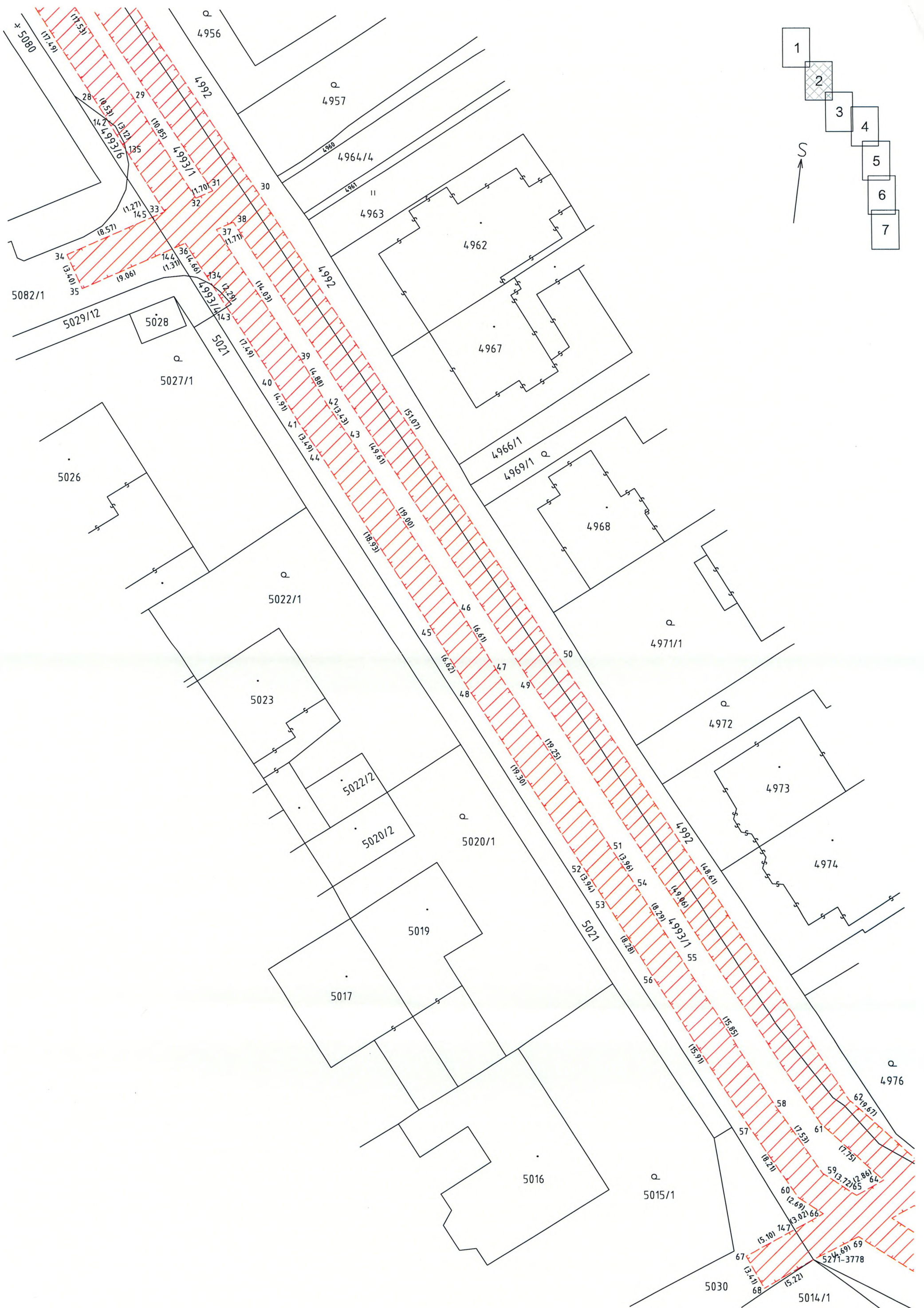

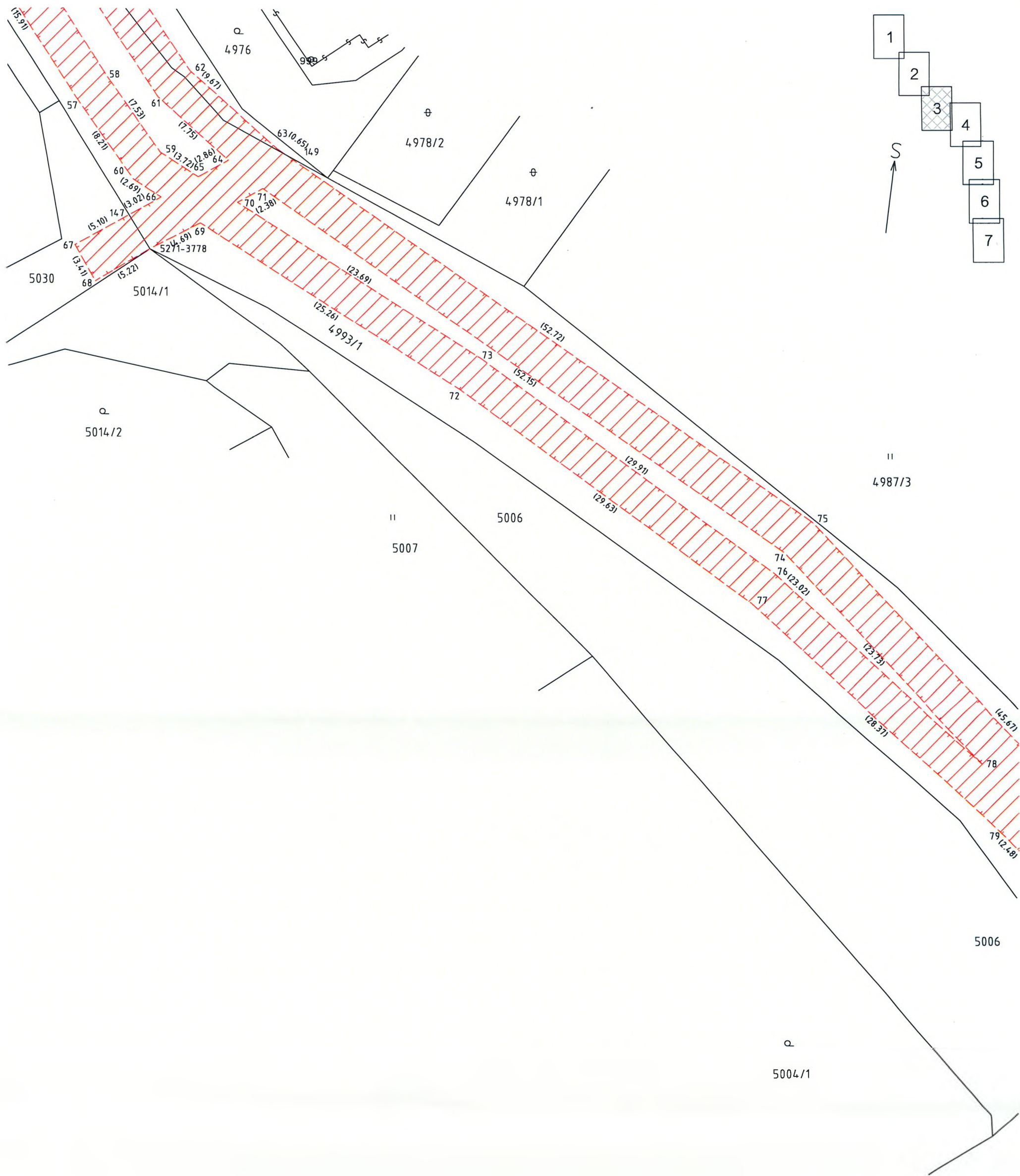

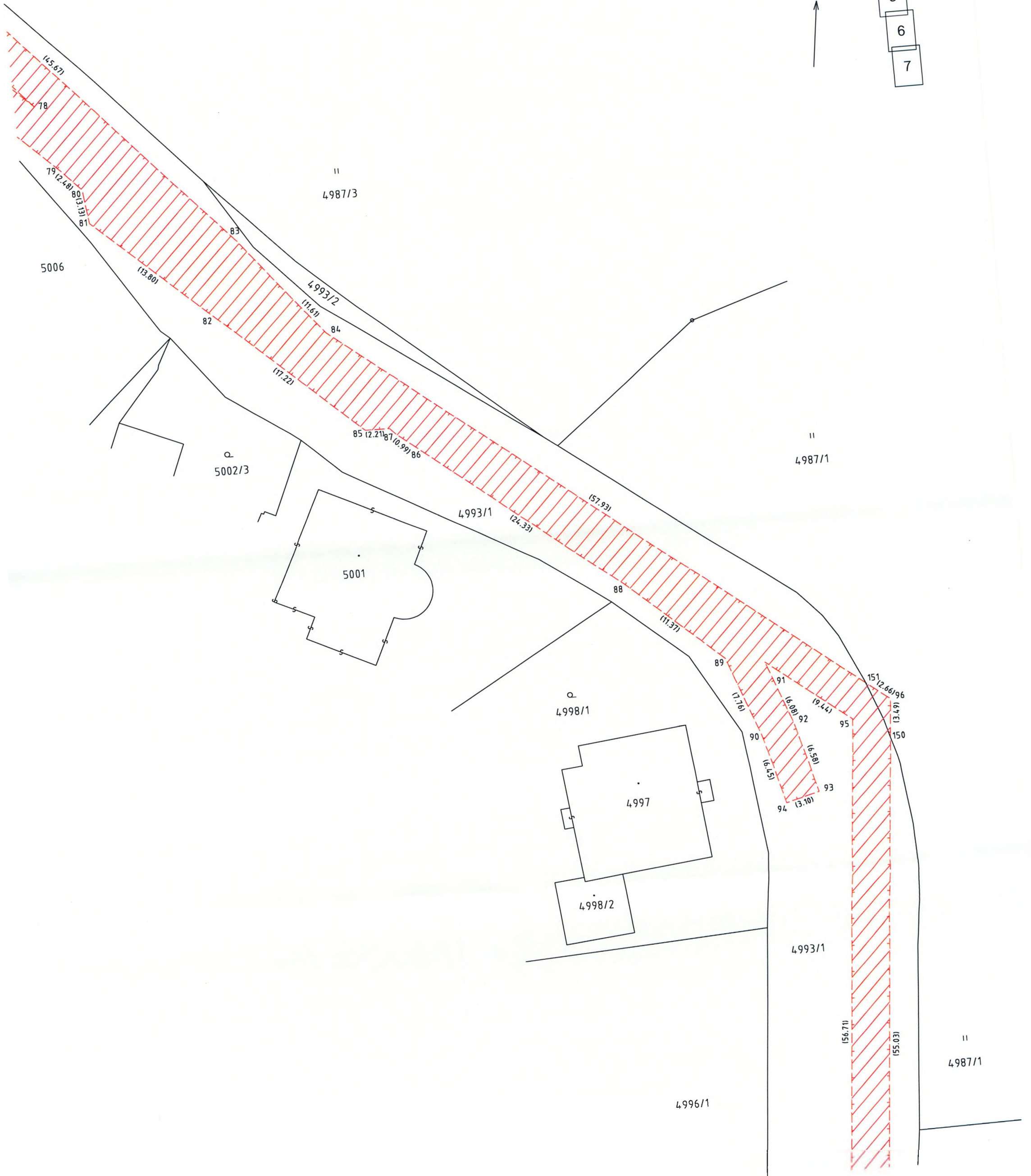
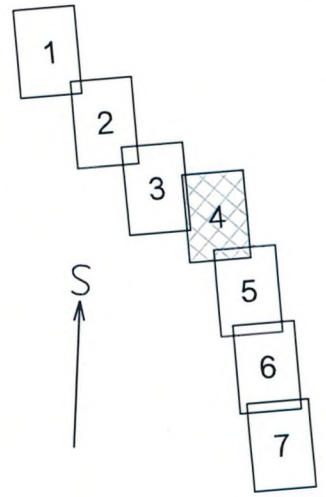

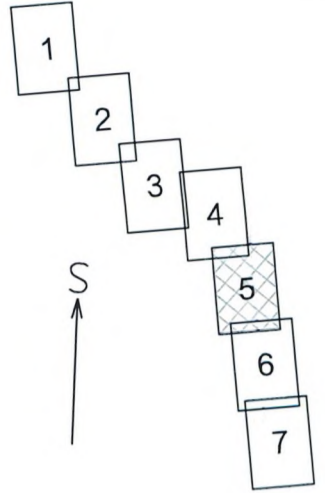
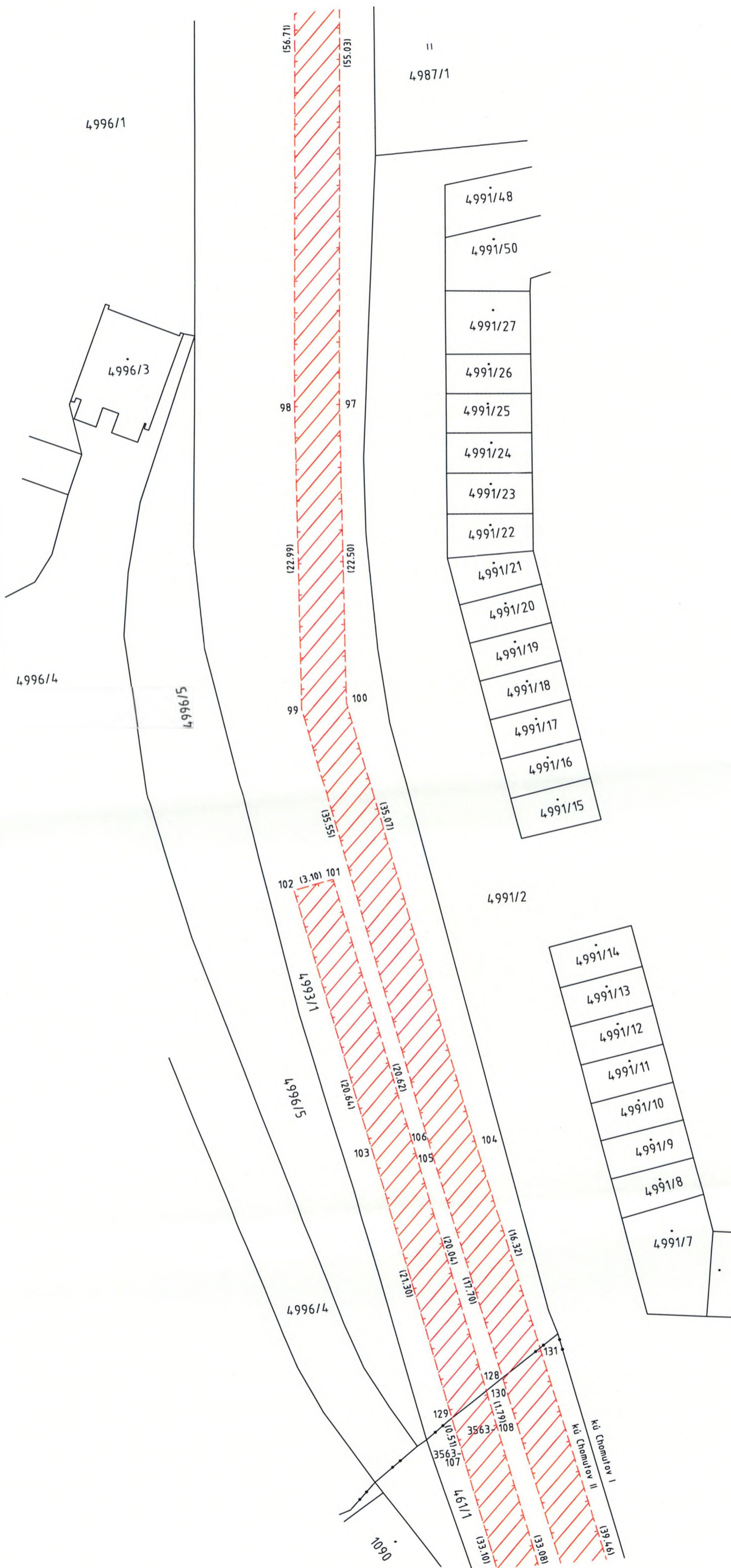

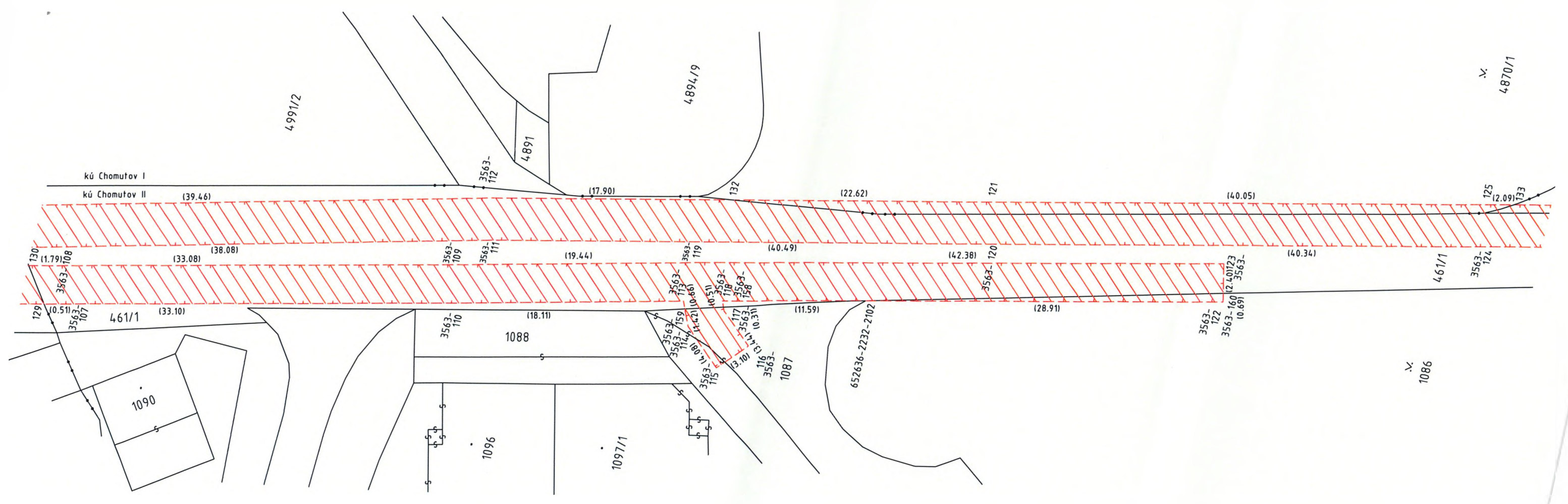
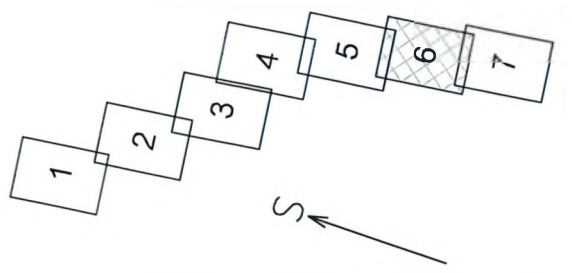

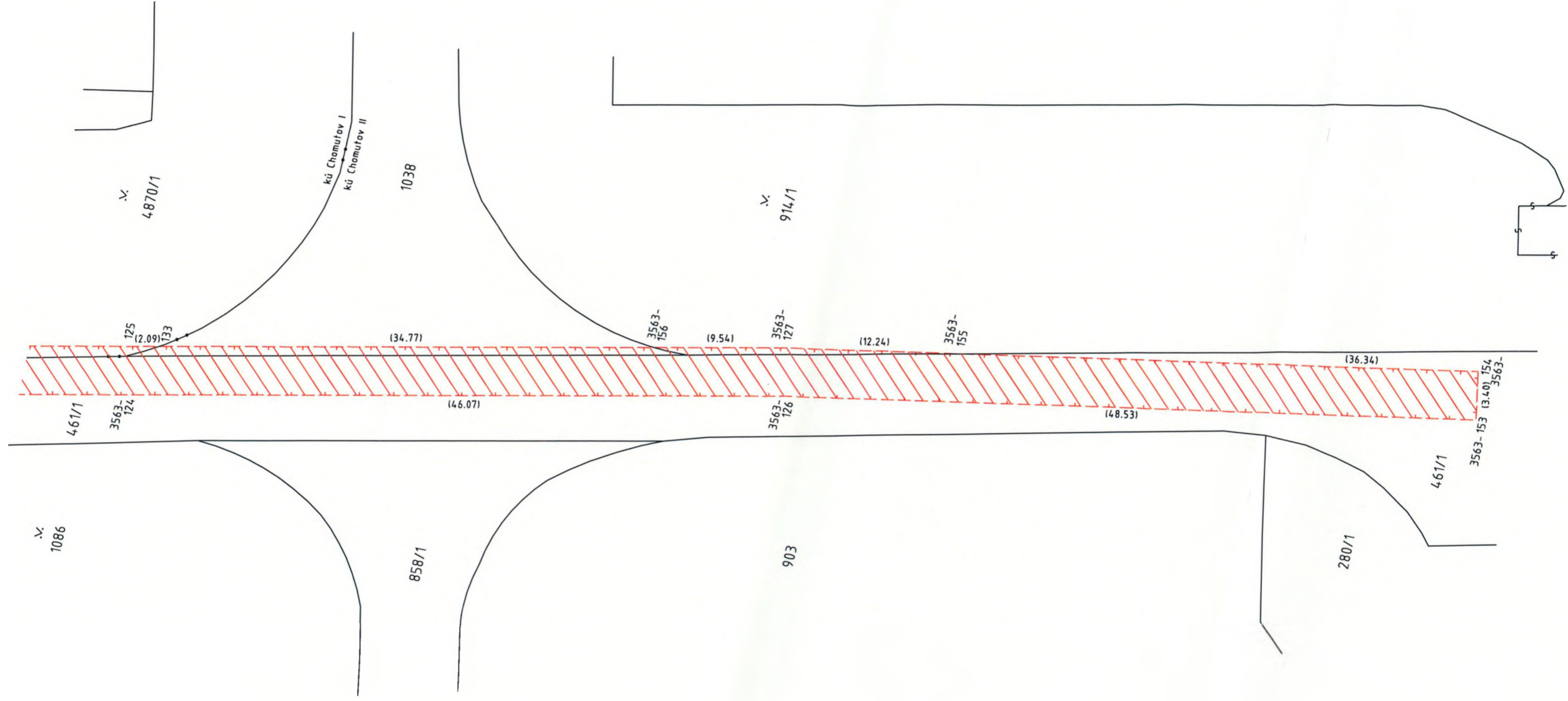
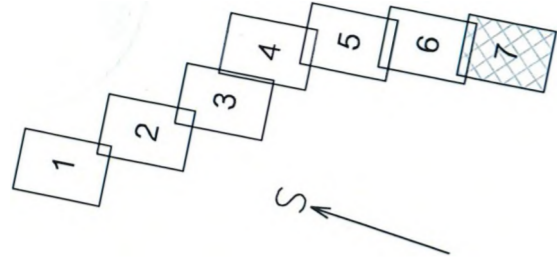

## Výkaz délek a výměr věcného břemene

Katastrální území: Chomutov I, Chomutov II  
Číslo geometrického plánu: 7491-24357/20243563-24357/2024

KN	EN	LV	Délka zařízení [m]	Plocha VB [m <sup>2</sup> ]
Chomutov I				
4870/1		1	-	52
4987/1		1975	-	4
4992		1	9,8	208
4993/1		12916	972,6	2838
4993/4		12916	-	1
4993/5		12916	-	1
4993/6		12916	-	1
4993/7		12916	-	1
5030		1	3,6	17
5082/1		1	7,3	30
5122/1		1	15,3	52
Chomutov II				
461/1		6355	309,1	935
914/1		1	-	7
1038		1		22,6
1086		1	-	10
1087		1	3,1	14

Vyhotovil: Ing Jindřich Panzner  
Email: E: panzner@seznam.cz  
Telefon: T: [REDACTED]  
Datum: 11.11.2024

  
Ing. Panzner J.  
ICO: 12673575  
+42060420863

