

SMLOUVA O ZAJIŠTĚNÍ PÉČE O TRVALKOVÉ ZÁHONY

uzavřená dle ustanovení § 2586 a následujících zák. č. 89/2012 Sb., občanský zákoník, v platném znění

číslo smlouvy objednatele: 2026000339

číslo smlouvy zhotovitele:

1. Smluvní strany

- 1.1. **Objednatel:** statutární město České Budějovice
sídlo: nám. Přemysla Otakara II. 1/1, 370 92 České Budějovice
zastoupen: ve věcech smluvních: Michalem Šebkem, náměstkem primátorky,
na základě plné moci
ve věcech technických: Petrou Dominovou
kontaktní údaje: tel.: 386802517
e-mail: dominovap@c-budejovice.cz
ID DS: kjgb4yx
- IČO: 002 44 732
DIČ: CZ 002 44 732
bankovní spojení: Česká Spořitelna a.s.
číslo účtu: 4209522/0800
(dále jen „**Objednatel**“)
- 1.2. **Zhotovitel** BARTL s.r.o
sídlo: Vodní 5/15, 37006 České Budějovice
zapsán u rejstříkového soudu Krajského soudu v Českých Budějovicích oddíl C, vložka 12113
zastoupen: ve věcech smluvních: Ing. Lubošem Bartlem
ve věcech technických: Ing. Lubošem Bartlem
kontaktní údaje: tel: 602469039
e-mail: bartl@bartl.cz
ID DS: adrqpe4
- IČO: 26070570
DIČ: CZ 26070570 (nejsme plátcí DPH)
bankovní spojení: Československá obchodní banka, a. s.
číslo účtu: 190739008/0300
(dále jen „**Zhotovitel**“)

2. Všeobecné smluvní podmínky

- 2.1. Nedílnou součástí této smlouvy o dílo (dále jen „Smlouva“) je položkový rozpočet Zhotovitele (nabídka Zhotovitele). V pochybnostech o obsahu smluvního vztahu se použije nejprve znění této Smlouvy, potom rozpočet Zhotovitele a nabídka Zhotovitele, jako uchazeče, předložena v zadávacím řízení k veřejné zakázce č. CB260049, (dále jen „veřejná zakázka“), nedohodnou-li se smluvní strany o některých věcech výslovně a písemně jinak. Soubor všech dokumentů tvořících součást Smlouvy spolu s dokumenty, na které se Smlouva odvolává, je nadále označován též jako smluvní dokumenty.
- 2.2. Obě smluvní strany se ve všech věcech, které nejsou upraveny podmínkami zadání veřejné zakázky, nabídkou Zhotovitele nebo Smlouvou, řídí příslušnými ustanoveními platných právních předpisů České republiky.

3. Předmět a účel Smlouvy

- 3.1. Tato Smlouva je uzavírána na základě veřejné zakázky malého rozsahu s názvem:
„Péče o trvalkové záhony v roce 2026 - Mariánské náměstí, B. Němcové, Husova tř., Pekárenská, Nové Vrátce, M. Vydrové, Nerudova, Senovážném náměstí, Suché Vrbné, Vltavín a Zeyerova“.
- 3.2. Tato Smlouva je uzavírána za účelem zajištění odborné péče o trvalkové záhony ve vlastnictví Objednatele.
- 3.3. Zhotovitel se zavazuje na svůj náklad a nebezpečí odborně provádět pro Objednatele péči o trvalkové záhony na pozemcích specifikovaných v příloze č. 1 této Smlouvy a v rozsahu činností a četnosti plnění dle přílohy č. 2 této Smlouvy. Objednatel se zavazuje zaplatit Zhotoviteli za řádně provedené dílo dohodnutou smluvní cenu dle podmínek této Smlouvy.
- 3.4. Smluvní strany se dohodly, že s ohledem na proměnlivé klimatické podmínky, jež nelze dopředu odhadnout, a s tím související proměnlivost potřeb Objednatele na poskytování služeb, je Objednatel oprávněn změnit požadavek na četnost jednotlivých činností.

4. Podmínky provádění díla

- 4.1. Zhotovitel provádí dílo samostatně a na vlastní odpovědnost. Při provádění díla je povinen respektovat všechny obecně závazné právní předpisy, technické normy a provádět jednotlivé činnosti v agrotechnických lhůtách určených pro danou kategorii činností. Zhotovitel je povinen nakládat s odpady v souladu se zákonem č. 541/2020 Sb., o odpadech, v platném znění.
- 4.2. Zhotovitel se zavazuje předem písemně (e-mailem) informovat zástupce Objednatele ve věcech technických o provádění jednotlivých prací dle přílohy č. 2.
- 4.3. Zhotovitel je povinen provádět průběžnou fotodokumentaci prováděných prací a předávat ji Objednateli nejpozději následující pracovní den po jejich provedení.
- 4.4. Zhotovitel je povinen provést jednotlivé činnosti u konkrétního záhonu vč. likvidace veškerých odpadů vzniklých činnostmi Zhotovitele při provádění díla vždy v tentýž den, ve kterém byly zahájeny.
- 4.5. Zhotovitel je povinen při provádění jednotlivých činností provést i běžný úklid ploch záhonů, tj. vysbírání případných odpadků, spadlých větví aj.
- 4.6. Zhotovitel je povinen po dobu provádění díla vést pracovní deník, do kterého bude zaznamenáván skutečný průběh prací. Pracovní deník bude obsahovat údaje o prováděných pracovních operacích v návaznosti na konkrétní plochu a datum, rovněž údaje o likvidaci odpadu. Před závěrečnou fakturací díla si pověřený pracovník Zhotovitele nechá u příslušného pracovníka Objednatele odsouhlasit podpisem komplexnost provedených prací jako podklad pro oprávněnost fakturace.
- 4.7. Objednatel je oprávněn provádět kontrolu prováděných prací. Zhotovitel je povinen předložit na výzvu Objednatele pracovní deník.
- 4.8. Zhotovitel je povinen řešit vlastní realizaci díla tak, aby neměla nepříznivý dopad na životní prostředí. Zhotovitel je povinen počínat si při provádění díla tak, aby nedocházelo ke škodám na majetku Objednatele nebo třetích osob, k neoprávněným zásahům do vlastnického práva třetích osob nebo jiných práv vlastníků či oprávněných uživatelů.
- 4.9. Použije-li Zhotovitel k provedení některých částí díla poddodavatele, je povinen jej seznámit se všemi podmínkami provádění díla plynoucími z této Smlouvy. Přenesení jakýchkoli závazků plynoucích ze Smlouvy na poddodavatele je vůči Objednateli právně neúčinné.
- 4.10. Zhotovitel v plném rozsahu odpovídá za škody, které vzniknou při provádění díla vlastníků nemovitostí dotčených prováděním díla nebo třetím osobám, jejichž práva či práva chráněná zájmy mohou být prováděním díla dotčena. Zhotovitel je povinen počínat si tak, aby škodám předcházel.

- 4.11. Dílo je provedeno, je-li řádně dokončeno a předáno Objednateli. Dílo se nepovažuje za dokončené, vykazuje-li vady a nedodělky, které buď samy o sobě, anebo ve spojení s jinými, brání jeho užívání funkčně nebo esteticky.
- 4.12. Zhotovitel prohlašuje, že má uzavřenou pojistnou smlouvu na pojištění své odpovědnosti za škody způsobené Zhotovitelem Objednateli nebo třetím osobám, s plněním minimálně ve výši 500 000,- Kč. Zhotovitel je povinen po celou dobu trvání této Smlouvy udržovat citovanou pojistnou smlouvu v platnosti v minimálním rozsahu uvedeném v předchozí větě a na požádání Objednatele splnění této své povinnosti doložit.

5. Cenové podmínky

- 5.1. Cena díla je určena položkovým rozpočtem Zhotovitele (nabídkou Zhotovitele), který tvoří Přílohu č. 2 této Smlouvy.
V souladu s tímto rozpočtem činí **celková cena díla: 471 938,76,- Kč bez DPH**
K takto sjednané ceně bude účtováno DPH ve výši stanovené právními předpisy platnými ke dni uskutečnění zdanitelného plnění.
- 5.2. Takto sjednaná cena díla je nejvýše přípustná a lze ji překročit jen za podmínek stanovených v této Smlouvě. Nejvýše přípustnou cenou se přitom rozumí cena, která je neměnná po celou dobu trvání Smlouvy, není-li přitom splněna některá z podmínek, které dle Smlouvy zakládají možnost či povinnost její změny.
- 5.3. Celková cena za dílo zahrnuje veškeré náklady Zhotovitele spojené s provedením díla.
- 5.4. Cena díla může být měněna pouze v případě, že:
- 5.4.1. Objednatel bude požadovat práce a dodávky, které nejsou v předmětu díla;
 - 5.4.2. Objednatel bude požadovat vypustit některé práce či dodávky předmětu díla;
 - 5.4.3. při realizaci díla dle této Smlouvy se zjistí skutečnosti, které nebyly v době uzavření Smlouvy známy, a Zhotovitel je nezavinil, ani je nemohl předvídat a mají vliv na cenu díla.

Zhotovitel je povinen veškeré výše uvedené skutečnosti (potřebu provedení změn) Objednateli oznámit bez zbytečného odkladu od okamžiku kdy se o nich dozví. Tato změna může být provedena pouze oboustranně odsouhlaseným písemným dodatkem k této Smlouvě. Související změna ceny však může být provedena vždy pouze v souladu se zákonem o zadávání veřejných zakázek a dalšími dotčenými právními předpisy. Nebrání-li tomu okolnosti případu, není Zhotovitel ani při výše uvedených skutečnostech oprávněn přerušit provádění díla.

6. Platební podmínky

- 6.1. Objednatel neposkytuje zálohy. Zhotovitel je oprávněn fakturovat provedení díla po jeho protokolárním předáním jako celku Objednateli dle podmínek této Smlouvy.
- 6.2. Fakturace bude provedena dle skutečně provedených prací a dodávek odsouhlasených v pracovním deníku.
V případě, že daňový doklad (faktura) bude trpět formálními (absence zákonných náležitostí faktury, absence listinných příloh apod.) či věcnými (cena neodpovídá nabídce, práce nebyly provedeny či byly provedeny vadně apod.) vadami, je Objednatel povinen Zhotovitele na tyto vady upozornit do 30 kalendářních dnů, ode dne obdržení takového vadného daňového dokladu. V takovém případě se přeruší běh lhůty splatnosti a nová lhůta splatnosti v délce 30 dnů začne plynout doručením opravené faktury zpět Objednateli. Platby budou probíhat výhradně v CZK a rovněž veškeré cenové údaje budou v této měně.

- 6.3. Splatnost faktur podle tohoto článku se sjednává v délce 30 dní ode dne doručení řádně vyhotovené faktury do sídla Objednatele, přičemž fakturovanou cenu uhradí Objednatel bezhotovostním převodem na bankovní účet Zhotovitele uvedený v záhlaví této Smlouvy.

7. Trvání a ukončení Smlouvy

- 7.1. Tato Smlouva se uzavírá na dobu určitou do 31. 12. 2026. Zhotovitel je povinen zahájit provádění díla dnem nabytí účinnosti této Smlouvy.
- 7.2. Od této Smlouvy může kterákoliv ze smluvních stran odstoupit v případě, že dojde k podstatnému porušení práv a povinností vyplývajících z této Smlouvy druhou smluvní stranou. Odstoupení od Smlouvy nabude účinnosti nejpozději pátým dnem po jeho prokazatelném odeslání smluvní straně, které je určeno, nepřevezme-li si toto oznámení uvedena smluvní strana dříve.
- 7.3. Za podstatné porušení Smlouvy na straně Zhotovitele se rozumí opakované porušení kvality prováděných prací, na které byl Zhotovitel písemně upozorněn. Opakovaný porušením se rozumí porušení nejméně ve 3 případech.
- 7.4. Za podstatné porušení Smlouvy na straně Objednatele se rozumí více než 30denní prodlení Objednatele s úhradou ceny díla dle čl. 5 této Smlouvy.
- 7.5. Objednatel je dále oprávněn od této Smlouvy odstoupit v případě, že:
- 7.5.1. vůči majetku Zhotovitele probíhá insolvenční řízení, v němž bylo vydáno rozhodnutí o úpadku, pokud to příslušné právní předpisy dovolují;
 - 7.5.2. insolvenční návrh na Zhotovitele byl zamítnut proto, že majetek Zhotovitele nepostačuje k úhradě nákladů insolvenčního řízení;
 - 7.5.3. Zhotovitel vstoupí do likvidace.

8. Sankční ujednání

- 8.1. V případě porušení jakékoliv povinnosti vyplývající Zhotoviteli z této Smlouvy se Zhotovitel zavazuje uhradit Objednateli smluvní pokutu ve výši 0,2 % z celkové ceny díla bez DPH dle čl. 5 této Smlouvy, a to za každé jednotlivé porušení a každý započatý den prodlení.
- 8.2. Zaplacením smluvní pokuty dle této Smlouvy není dotčeno právo Objednatele na náhradu škody, která Objednateli vznikne porušením povinnosti Zhotovitele, a to i za předpokladu, že převyšuje sjednanou smluvní pokutu.
- 8.3. V případě prodlení Objednatele se zaplacením Objednatelem již odsouhlasených faktur může Zhotovitel uplatnit u Objednatele smluvní úrok z prodlení, jehož výši si smluvní strany ujednávají na 0,02 % z dlužné částky bez DPH za každý i započatý den prodlení.
- 8.4. Smluvní pokuty nebo smluvní úrok z prodlení dle výše uvedených odstavců jsou splatné do 30 dnů ode dne doručení výzvy k zaplacení.

9. Principy odpovědného veřejného zadávání

- 9.1. Objednatel je přesvědčen, že jednotliví účastníci dodavatelského řetězce realizujícího plnění dle této Smlouvy mají právo na férové platební podmínky a řádné a včasné placení jejich pohledávek vzniklých v souvislosti s řádným plněním jejich povinností, a má zájem na řádné platební morálce napříč dodavatelským řetězcem, na řádném dodržování pracovněprávních předpisů a na snížení negativních dopadů provádění díla na životní prostředí. Za tímto účelem požaduje splnění následujících podmínek ze strany Zhotovitele.
- 9.2. Zhotovitel je povinen stanovit v rámci smluvních vztahů se svými poddodavateli podílejícími se na provádění díla dle této Smlouvy dobu splatnosti faktur stejnou nebo kratší než je stanovena dle této Smlouvy, včetně zavázání těchto poddodavatelů, aby tak učinili i vůči svým dalším

poddodavatelům v rámci celého dodavatelského řetězce podílejícího se na provádění díla dle této Smlouvy.

- 9.3. Objednatel je oprávněn vyžádat si od Zhotovitele prokázání splnění jeho povinnosti dle odst. 9.2. tohoto článku. Zhotovitel je povinen Objednateli prokázat splnění jeho povinnosti dle odst. 9.2. tohoto článku do pěti (5) pracovních dnů od prokazatelného doručení výzvy Objednatele.
- 9.4. Zhotovitel se zavazuje zajistit dodržování pracovněprávních předpisů, zejména zákona č. 262/2006 Sb., zákoník práce, ve znění pozdějších předpisů (se zvláštním zřetelem na regulaci odměňování, pracovní doby, doby odpočinku apod.), zákona č. 435/2004 Sb., o zaměstnanosti, ve znění pozdějších předpisů (se zvláštním zřetelem na regulaci zaměstnávání cizinců), a to vůči všem osobám, které se na plnění zakázky podílejí a bez ohledu na to, zda jsou práce na předmětu plnění prováděny bezprostředně Zhotovitelem nebo jeho poddodavateli.
- 9.5. Zhotovitel se zavazuje postupovat v rámci provádění díla tak, aby nedocházelo k nadměrnému zatěžování životního prostředí, a tam, kde to bude možné a vhodné zajistit zejména vhodné postupy pro redukci množství odpadů a používání rozložitelných či opětovně použitelných obalů.

10. Prohlášení Zhotovitele

- 10.1. Zhotovitel prohlašuje, že ke dni uzavření Smlouvy jsou informace uvedené v čestném prohlášení (omezující opatření ve vztahu k mezinárodním sankcím), předloženém v jeho nabídce v souladu se zadávací dokumentací veřejné zakázky pravdivé.
- 10.2. Zhotovitel bez zbytečného odkladu, nejpozději však do 5 pracovních dnů, informuje Objednatele o tom, že se dozvěděl o některé z následujících skutečností:
 - 10.2.1. Zhotovitel nebo jeho poddodavatelé jsou osobami, na které dopadají mezinárodní sankce podle zákona č. 69/2006 Sb., o provádění mezinárodních sankcí, ve znění pozdějších předpisů, na základě kterých Objednatel nesmí zadat veřejnou zakázku;
 - 10.2.2. Zhotovitel nebo jeho poddodavatelé jsou osobami, na které dopadají mezinárodní sankce podle zákona č. 69/2006 Sb., o provádění mezinárodních sankcí, ve znění pozdějších předpisů, na základě kterých Objednatel nesmí zpřístupnit finanční prostředky za plnění Smlouvy.
- 10.3. Smluvní strany se dohodly, že v případě porušení povinnosti Zhotovitele dle odst. 10.1. nebo 10.2. tohoto článku vzniká Objednateli nárok na smluvní pokutu ve výši 20.000 Kč za každý takový případ.
- 10.4. Objednatel je oprávněn od Smlouvy písemně odstoupit, nastane-li skutečnost předjímaná v odst. 10.2. Smlouvy, o které je Zhotovitel povinen informovat Objednatele.

11. Závěrečná ustanovení

- 11.1. Tato Smlouva vznikla dohodou smluvních stran o celém jejím obsahu. Smluvní strany výslovně prohlašují, že si tuto Smlouvu přečetly, že byla sepsána podle jejich pravé a svobodné vůle, nikoliv v tísní, ani za jinak nápadně nevýhodných podmínek.
- 11.2. Měnit nebo doplňovat text této Smlouvy lze jen formou písemných, vzestupně číslovaných dodatků, které budou platné jen, budou-li řádně potvrzené a podepsané odpovědnými zástupci obou smluvních stran. K platnosti dodatku se vyžaduje dohoda o celém jeho obsahu.
- 11.3. Právní vztahy touto Smlouvou neupravené, tato Smlouva, jakož i poměry z ní vyplývající, se řídí příslušnými ustanoveními zákona č. 89/2012 Sb., občanský zákoník, v platném znění a dalšími příslušnými právními předpisy ČR.
- 11.4. Smlouva je vyhotovena v pěti (5) originálních provedeních, z nichž jeden (1) stejnopis obdrží Zhotovitel a tři (4) stejnopisy obdrží Objednatel.
- 11.5. Smluvní strany berou na vědomí, že za podmínek vyplývajících ze zákona č. 340/2015 Sb., v platném znění, podléhá tato Smlouva uveřejnění v registru smluv, přičemž uveřejnění dle tohoto zákona zajistí Objednatel způsobem, v rozsahu a ve lhůtách z něho vyplývajících. Smluvní strany si ujednávají, že Objednatel je oprávněn bez omezení provést uveřejnění úplného znění této Smlouvy včetně všech příloh v registru smluv i v případě, že povinnost k jejímu uveřejnění ze zákona dle předchozí věty nevyplývá, jakož i uveřejnění na oficiálních webových stránkách města České Budějovice. Smluvní strany berou dále na vědomí, že Objednatel

je povinen tuto Smlouvu či skutečnosti z ní vyplývající uveřejnit nebo poskytnout třetím osobám, pokud takový postup vyplývá z příslušných právních předpisů. Pro účely uveřejňování či poskytování dle předchozích vět smluvní strany současně shodně prohlašují, že žádnou část této Smlouvy nepovažují za své obchodní tajemství bránící jejímu uveřejnění či poskytnutí. Ujednání dle tohoto odstavce se vztahují i na všechny případné dodatky k této Smlouvě, jejichž prostřednictvím je tato Smlouva měněna či ukončována.

- 11.6. Tato Smlouva nabývá účinnosti dnem jejího uveřejnění v registru smluv dle zákona č. 340/2015 Sb., v platném znění.
- 11.7. Smluvní strany tímto prohlašují, že se dohodly na místní příslušnosti soudu v souladu s ustanovením § 89a zákona č. 99/1963 Sb., občanský soudní řád, v platném znění takto: Místně příslušným soudem pro případ sporů vyplývajících z této Smlouvy je soud příslušný dle sídla Objednatele.
- 11.8. Poté, co se smluvní strany seznámily s obsahem této Smlouvy, prohlašují, že byla sepsána podle jejich pravé a svobodné vůle a že s ní bez výhrad souhlasí, na důkaz připojují vlastnoruční podpisy.
- 11.9. Nedílnou součástí této Smlouvy je:
 - Příloha č. 1 Specifikace pozemků
 - Příloha č. 2 Nabídková cena

10 -03- 2025
V Českých Budějovicích dne

V Českých Budějovicích dne - 6 -03- 2026

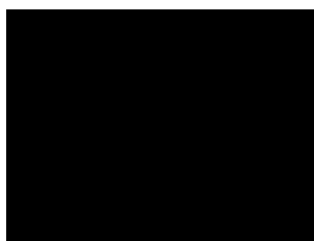

.....
naměstek primátorky
statutární město České Budějovice



.....
r.o.



B. NĚMCOVĚ - 71 m²



4.2.2025 14:33:30

1:1009



MOHDZI MOST - M. VYDROVE' - 132 m²

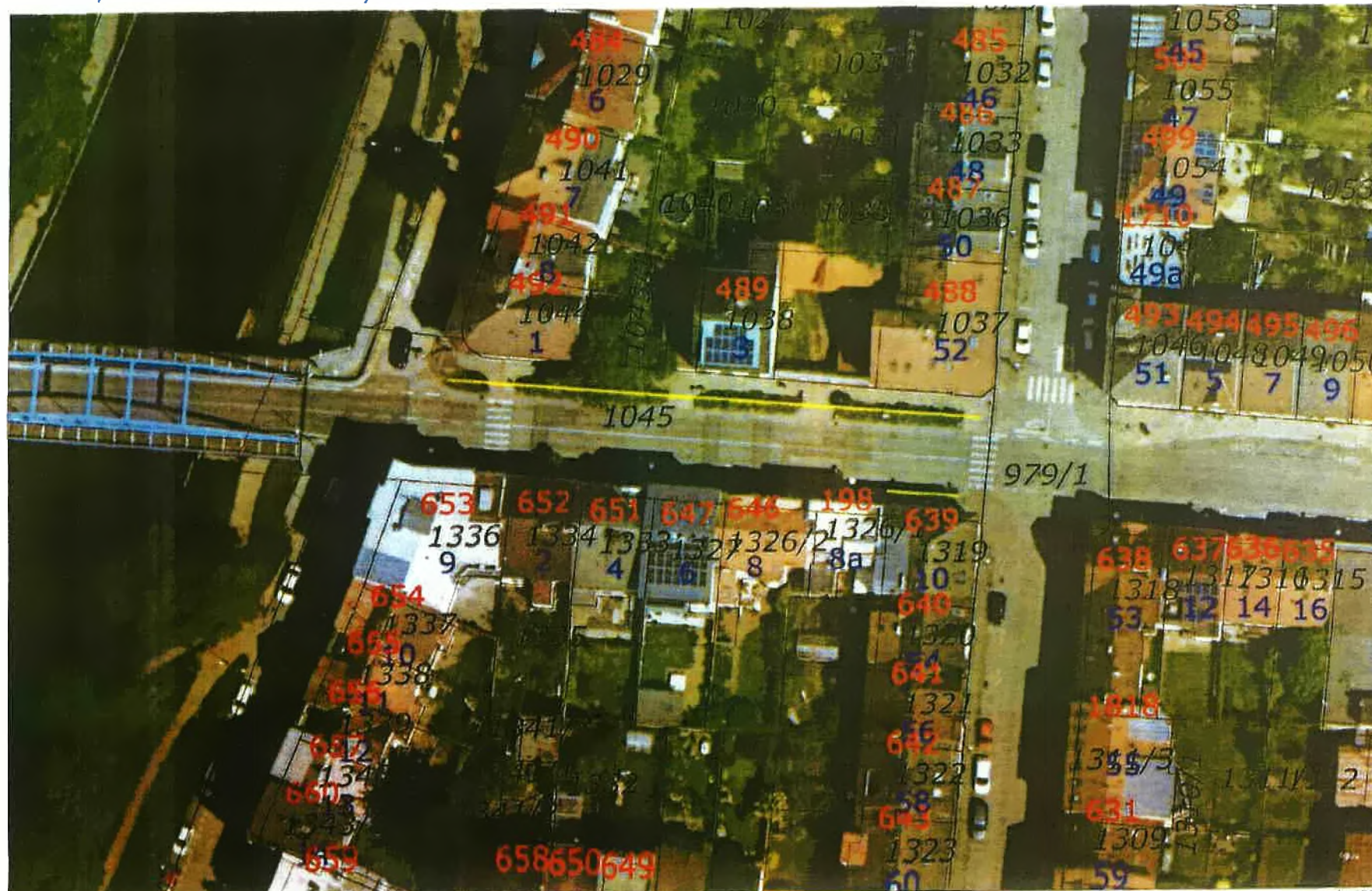

4.2.2024 13:10:41

1:601

0 5 10 15 20 25m



ПРИЛОЖ. С. 1

ПЕКІРЕНСЬКА - 186 м²



8.2.2018 9:04:32

NERUDOVÁ 26 - 12,33 m²



5.2.2025 10:23:09.

1:446



SENDOVŔĀNE ČVERCE U PARDUBOVĚ, SENDOVŔĀNE PŘED NPV, SENDOVŔĀNE PŘED KD METROPOL
96 m²
104,4 m²
155,9 m²

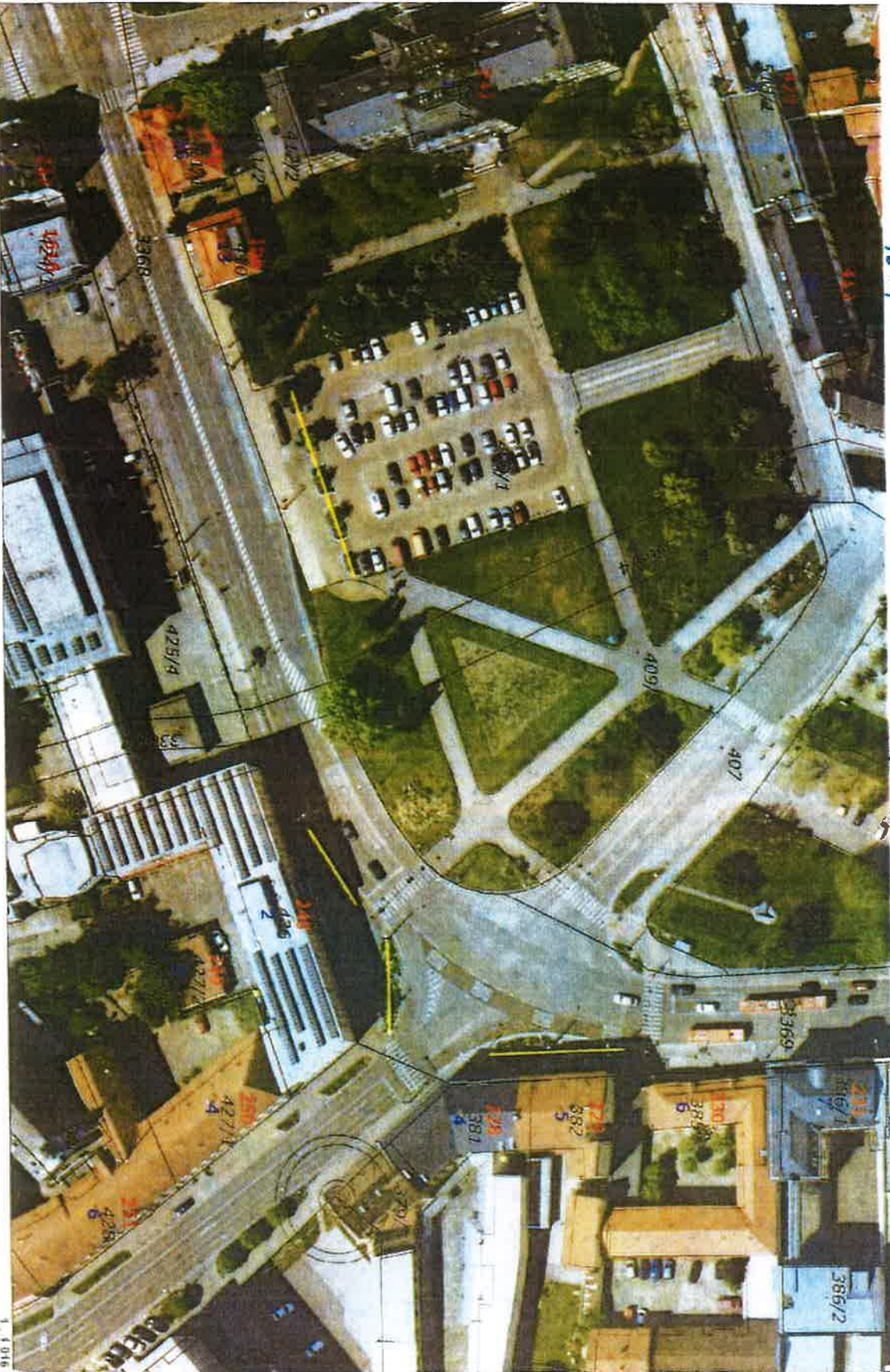

ΝΟΒΕ' ΒΙΩΣΤΟ Υ ΡΟΜΙΚΟ - 8 α²



ΜΑΡΙΩΝΣΚΕ ΜΑΗ - ΚΑΙΛΩΝΑΤΗ ΗΥΣΟΝΑ Κ ΠΡΑΓΜΑΤΗ - 74m²

ΖΩΗΟΝ V ΜΑΡΙΩΝΣΚΕ ΗΟ ΣΛΟΠΥ, ΜΑΡΙΩΝΣΚΕ ΜΑΗ - ΖΩΗΟΝ V ΟΕΣΤΥ + ΖΩΗΟΝ ΚΟΠΙΚ 86m², ΜΑΡΙΩΝΣΚΕ ΜΑΗ - ΚΕΛΗΥ ΖΩΗΟΝ 135m²

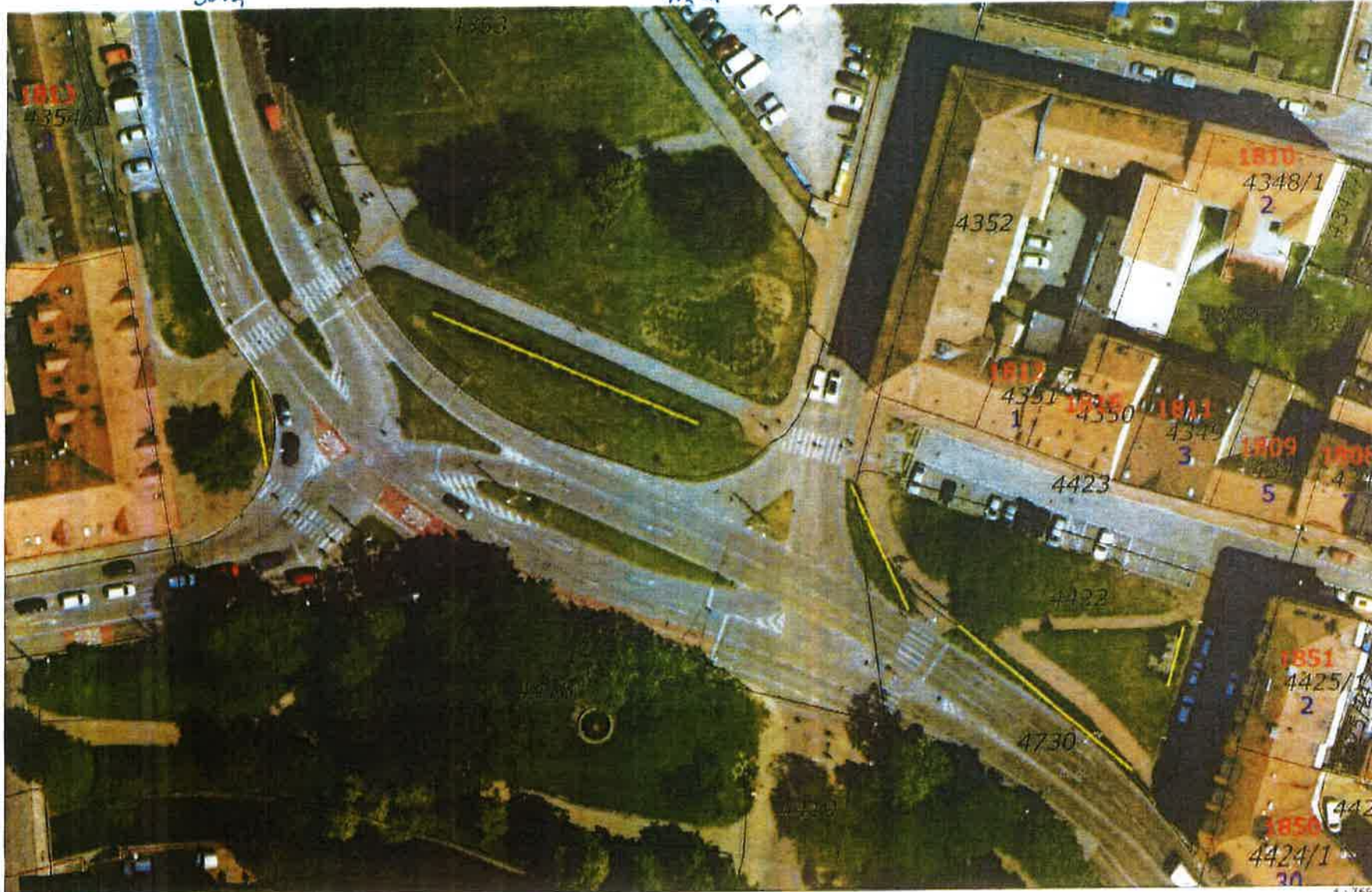

6.2.2025 10:40:40

1:750



HUSOVÁ I. - 49m², HUSOVÁ II. - 63m²



Winn - 53,6 m²



FOLIOH C. 1

3.7.2023 10:06:37

1 - 1 500

ПРИЛОЖЕНИЕ С.1

РЕКОНСТРУКЦИЯ 1. ЭТАПА - 62 м²



5 2 2020 10:55:49

NABÍDKOVÁ CENA

Stavba: Trvalkové záhony, celoroční údržba

Objekt: Péče o trvalkové záhony v ulicích B.Němcové, M.Vydrové, Pekárenská, Nerudova, na Senovážném náměstí a v Novém Vráťě

Místo: České Budějovice

Objednatel: Statutární město České Budějovice

Zpracoval: Ing. Luboš Bartl

Zhotovitel: BARTL s.r.o.

Datum: 17.2.2026

Č.	Kód položky	Popis	MJ	Množství celkem	Cena jednotková	Cena dodávky celkem	Cena montáže celkem	Cena celkem	Hmotnost celkem
HSV Údržba trvalkových záhonů v roce 2026 0,013									
400 Údržba záhon B. Němcové (2019) - 71 m2 2 781,58 20 735,20 23 516,78 0,002									
1	183211323	Náhrada trvalek D květináče do 250 mm 1% úhyn	kus	8,000	18,00	0,48	143,52	144,00	0,000
2	00000011	TRVALKY	kus	8,000	37,00	296,00	0,00	296,00	0,002
3	185804211	Vypleť záhonu květin s naložením a odvozem odpadu do 20 km v rovině a svahu do 1:5 6x	m2	426,000	26,00	0,00	11 076,00	11 076,00	0,000
4	185804251	Odstranění odkvetlých a odumřelých částí trvalek a cibulovin s odklizením odpadu 2x	m2	142,000	23,50	0,00	3 337,00	3 337,00	0,000
5	185804312	Zalíť rostlin vodou plocha přes 20 m2 9x	m3	9,585	815,00	2 485,10	5 326,68	7 811,78	0,000
6	185811151	Shrabání listů s pokrývkami rostlinami vrstvy do 50 mm plochy do 1000 m2 v rovině a svahu do 1:5 1x	m2	71,000	12,00	0,00	852,00	852,00	0,000
410 Záhon Modrý most - M.Vydrové (2020) - 132 m2 5 027,85 38 480,45 43 508,30 0,003									
7	183211323	Náhrada trvalek D květináče do 250 mm 1% úhyn	kus	11,000	18,00	0,66	197,34	198,00	0,000
8	00000011	TRVALKY	kus	11,000	37,00	407,00	0,00	407,00	0,003
9	185804211	Vypleť záhonu květin s naložením a odvozem odpadu do 20 km v rovině a svahu do 1:5 6x	m2	792,000	26,00	0,00	20 592,00	20 592,00	0,000
10	185804251	Odstranění odkvetlých a odumřelých částí trvalek a cibulovin s odklizením odpadu 2x	m2	264,000	23,50	0,00	6 204,00	6 204,00	0,000
11	185804312	Zalíť rostlin vodou plocha přes 20 m2 9x	m3	17,820	815,00	4 620,19	9 903,11	14 523,30	0,000
12	185811151	Shrabání listů s pokrývkami rostlinami vrstvy do 50 mm plochy do 1000 m2 v rovině a svahu do 1:5 1x	m2	132,000	12,00	0,00	1 584,00	1 584,00	0,000
600 Údržba záhony Pekárenská (2020) - 186 m2 7 288,53 54 321,12 61 609,65 0,006									
13	183211323	Náhrada trvalek D květináče do 250 mm 1,5% úhyn	kus	21,000	18,00	1,26	376,74	378,00	0,000
14	00000011	TRVALKY	kus	21,000	37,00	777,00	0,00	777,00	0,006
15	185804211	Vypleť záhonu květin s naložením a odvozem odpadu do 20 km v rovině a svahu do 1:5 6x	m2	1 116,000	26,00	0,00	29 016,00	29 016,00	0,000
16	185804251	Odstranění odkvetlých a odumřelých částí trvalek a cibulovin s odklizením odpadu 2x	m2	372,000	23,50	0,00	8 742,00	8 742,00	0,000
17	185804312	Zalíť rostlin vodou plocha přes 20 m2 9x	m3	25,110	815,00	6 510,27	13 954,38	20 464,65	0,000
18	185811151	Shrabání listů s pokrývkami rostlinami vrstvy do 50 mm plochy do 1000 m2 v rovině a svahu do 1:5 1x	m2	186,000	12,00	0,00	2 232,00	2 232,00	0,000
610 Údržba záhon Nerudova 26 (2021) - 12,33 m2 - údržba celý rok 505,80 3 612,13 4 117,93 0,001									
19	183211323	Náhrada trvalek D květináče do 250 mm 1,5% úhyn	kus	2,000	18,00	0,12	35,88	36,00	0,000
20	00000011	TRVALKY	kus	2,000	37,00	74,00	0,00	74,00	0,001
21	185804211	Vypleť záhonu květin s naložením a odvozem odpadu do 20 km v rovině a svahu do 1:5 6x	m2	73,980	26,00	0,00	1 923,48	1 923,48	0,000
22	185804251	Odstranění odkvetlých a odumřelých částí trvalek a cibulovin s odklizením odpadu 2x	m2	24,660	23,50	0,00	579,51	579,51	0,000
23	185804312	Zalíť rostlin vodou plocha přes 20 m2 9x	m3	1,665	815,00	431,68	925,30	1 356,98	0,000
24	185811151	Shrabání listů s pokrývkami rostlinami vrstvy do 50 mm plochy do 1000 m2 v rovině a svahu do 1:5 1x	m2	12,330	12,00	0,00	147,96	147,96	0,000
620 Údržba Senovážné čtverce u parkoviště (2021) - 96 m2 - údržba celý rok 5 521,08 28 336,62 33 857,70 0,000									
25	183101111	Jamky bez výměny horn 1-4 0,01m3	kus	5,000	10,00	0,00	50,00	50,00	0,000
26	183211321	Výsadba květin hrnkovaných D květináče do 80 mm	kus	5,000	10,00	0,30	49,70	50,00	0,000
27	00000010	TRVALKY 0,5% úhyn	KUS	5,000	37,00	185,00	0,00	185,00	0,000
28	185804211	Vypleť záhonu květin ve štěrku s naložením a odvozem odpadu do 20 km v rovině a svahu do 1:5 6x	m2	576,000	19,00	0,00	10 944,00	10 944,00	0,000
29	185804251	Odstranění odkvetlých a odumřelých částí trvalek a cibulovin s odklizením odpadu 2x	m2	192,000	23,50	0,00	4 512,00	4 512,00	0,000
30	185804312	Zalíť rostlin vodou plocha přes 20 m2 7x	m3	20,580	815,00	5 335,78	11 436,92	16 772,70	0,000
31	185811151	Shrabání listů s pokrývkami rostlinami vrstvy do 50 mm na štěrku 1x	m2	96,000	14,00	0,00	1 344,00	1 344,00	0,000
630 Údržba Senovážné před NPÚ (2021) - 104,4 m2 3 064,48 24 481,55 27 546,03 0,000									
32	183101111	Jamky bez výměny horn 1-4 0,01m3	kus	6,000	10,00	0,00	60,00	60,00	0,000
33	183211321	Výsadba květin hrnkovaných D květináče do 80 mm	kus	6,000	10,00	0,36	59,64	60,00	0,000
34	00000010	TRVALKY 1% úhyn	KUS	6,000	37,00	222,00	0,00	222,00	0,000
35	185804211	Vypleť záhonu květin ve štěrku s naložením a odvozem odpadu do 20 km v rovině a svahu do 1:5 6x	m2	626,400	19,00	0,00	11 901,60	11 901,60	0,000

Č	Kód položky	Popis	MJ	Množství celkem	Cena jednotková	Cena dodávky celkem	Cena montáže celkem	Cena celkem	Hmotnost celkem
36	185804251	Odstranění odkvetlých a odumřelých částí letniček, cibulovin s odklizením odpadu do 20 km 2x	m2	208,800	23,50	0,00	4 906,80	4 906,80	0,000
37	185804312	Zalítí rostlin vodou plocha přes 20 m2 7x	m3	10,962	815,00	2 842,12	6 091,91	8 934,03	0,000
38	185811151	Shrabání listí s pokrývkými rostlinami vrstvy do 50 mm na štěrku 1x	m2	104,400	14,00	0,00	1 461,60	1 461,60	0,000
640		Údržba Senovážné před Metropol (2021) - 155,9 m2				4 614,85	36 579,20	41 194,05	0,000
39	183101111	Jamky bez výměny horn 1-4 0,01m3	kus	10,000	10,00	0,00	100,00	100,00	0,000
40	183211321	Výsadba květin hrnkovaných D květináče do 80 mm	kus	10,000	10,00	0,60	99,40	100,00	0,000
41	000000010	TRVALKY 1% úhyn	KUS	10,000	37,00	370,00	0,00	370,00	0,000
42	185804211	Vypleti záhonu květin ve štěrku s naložením a odvozem odpadu do 20 km v rovině a svahu do 1:5 6x	m2	935,400	19,00	0,00	17 772,60	17 772,60	0,000
43	185804251	Odstranění odkvetlých a odumřelých částí letniček, cibulovin s odklizením odpadu do 20 km 2x	m2	311,800	23,50	0,00	7 327,30	7 327,30	0,000
44	185804312	Zalítí rostlin vodou plocha přes 20 m2 7x	m3	16,370	815,00	4 244,25	9 097,30	13 341,55	0,000
45	185811151	Shrabání listí s pokrývkými rostlinami vrstvy do 50 mm na štěrku 1x	m2	155,900	14,00	0,00	2 182,60	2 182,60	0,000
900		Údržba záhon Nové Vráto u pomníku (2020) - 8 m2				155,56	1 541,44	1 697,00	0,000
46	185804211	Vypleti záhonu květin s naložením a odvozem odpadu do 20 km v rovině a svahu do 1:5 4x	m2	32,000	26,00	0,00	832,00	832,00	0,000
47	185804251	Odstranění odkvetlých a odumřelých částí trvalek a cibulovin s odklizením odpadu 2x	m2	16,000	23,50	0,00	376,00	376,00	0,000
48	185804312	Zalítí rostlin vodou plocha přes 20 m2 5x	m3	0,600	815,00	155,56	333,44	489,00	0,000

28 959,73 208 087,71 237 047,44 0,013

Celkem bez DPH

237 047,44

DPH 21% (nejsme plátcí DPH)

NABÍDKOVÁ CENA

Stavba: Trvalkové záhony, celoroční údržba

Objekt: Péče o trvalkové záhony na Mariánském náměstí, v ulici Husova a Zeyerova, v Suchém Vrbném a u Vitavínu

Místo: České Budějovice

Objednatel: Statutární město České Budějovice

Zpracoval: Ing. Luboš Bartl

Zhotovitel: BARTL s.r.o.

Datum: 17.2.2026

Č.	Kód položky	Popis	MJ	Množství celkem	Cena jednotková	Cena dodávky celkem	Cena montáže celkem	Cena celkem	Hmotnost celkem
HSV Údržba trvalkových záhonů v roce 2026									0,018
200 Údržba záhon u Mariánského sloupu (2018) - 30 m2									1 161,22 8 794,53 9 955,75 0,001
1	183211323	Náhrada trvalek D květináče do 250 mm 1% úhyn	kus	3,000	18,00	0,18	53,82	54,00	0,000
2	000000011	TRVALKY	kus	3,000	37,00	111,00	0,00	111,00	0,001
3	185803511	Odstranění přerostlého dřvu u cest a záhonů s naložením a odvozem odpadu do 20 km 1x	m	8,000	5,00	0,00	40,00	40,00	0,000
4	185804211	Vypleť záhonu květin s naložením a odvozem odpadu do 20 km v rovině a svahu do 1:5 6x	m2	180,000	26,00	0,00	4 680,00	4 680,00	0,000
5	185804251	Odstranění odkvetlých a odumřelých částí trvalek a cibulovin s odklizením odpadu 2x	m2	60,000	23,50	0,00	1 410,00	1 410,00	0,000
6	185804312	Zalítí rostlin vodou plocha přes 20 m2 9x	m3	4,050	815,00	1 050,04	2 250,71	3 300,75	0,000
7	185811151	Shrabání listí s pokrývkými rostlinami vrstvy do 50 mm plochy do 1000 m2 v rovině a svahu do 1:5 1x	m2	30,000	12,00	0,00	360,00	360,00	0,000
220 Údržba Mariánské, záhon u cesty I (2018) - 112 m2									4 439,00 32 733,80 37 172,80 0,004
8	183211323	Náhrada trvalek D květináče do 250 mm 1% úhyn	kus	14,000	18,00	0,84	251,16	252,00	0,000
9	000000011	TRVALKY	kus	14,000	37,00	518,00	0,00	518,00	0,004
10	185804211	Vypleť záhonu květin s naložením a odvozem odpadu do 20 km v rovině a svahu do 1:5 6x	m2	672,000	26,00	0,00	17 472,00	17 472,00	0,000
11	185804251	Odstranění odkvetlých a odumřelých částí trvalek a cibulovin s odklizením odpadu 2x	m2	224,000	23,50	0,00	5 264,00	5 264,00	0,000
12	185804312	Zalítí rostlin vodou plocha přes 20 m2 9x	m3	15,120	815,00	3 920,16	8 402,64	12 322,80	0,000
13	185811151	Shrabání listí s pokrývkými rostlinami vrstvy do 50 mm plochy do 1000 m2 v rovině a svahu do 1:5 1x	m2	112,000	12,00	0,00	1 344,00	1 344,00	0,000
230 Údržba Mariánské, záhon kopie do ul. 28.10. (2019) - 86 m2									3 566,02 25 211,13 28 777,15 0,005
14	183211323	Náhrada trvalek D květináče do 250 mm 0,5% úhyn	kus	15,000	18,00	0,90	269,10	270,00	0,000
15	000000011	TRVALKY	kus	15,000	37,00	555,00	0,00	555,00	0,005
16	185804211	Vypleť záhonu květin s naložením a odvozem odpadu do 20 km v rovině a svahu do 1:5 6x	m2	516,000	26,00	0,00	13 416,00	13 416,00	0,000
17	185804251	Odstranění odkvetlých a odumřelých částí trvalek a cibulovin s odklizením odpadu 2x	m2	172,000	23,50	0,00	4 042,00	4 042,00	0,000
18	185804312	Zalítí rostlin vodou plocha přes 20 m2 9x	m3	11,610	815,00	3 010,12	6 452,03	9 462,15	0,000
19	185811151	Shrabání listí s pokrývkými rostlinami vrstvy do 50 mm plochy do 1000 m2 v rovině a svahu do 1:5 1x	m2	86,000	12,00	0,00	1 032,00	1 032,00	0,000
300 Údržba Mariánské, velký záhon trvalek (2019) - 135 m2									4 910,50 39 722,88 44 633,38 0,002
20	183211323	Náhrada trvalek D květináče do 250 mm 0,5% úhyn	kus	5,000	18,00	0,30	89,70	90,00	0,000
21	000000011	TRVALKY	kus	5,000	37,00	185,00	0,00	185,00	0,002
22	185803511	Odstranění přerostlého dřvu u cest a záhonů s naložením a odvozem odpadu do 20 km 1x	m	96,000	5,00	0,00	480,00	480,00	0,000
23	185804211	Vypleť záhonu květin s naložením a odvozem odpadu do 20 km v rovině a svahu do 1:5 6x	m2	810,000	26,00	0,00	21 060,00	21 060,00	0,000
24	185804251	Odstranění odkvetlých a odumřelých částí trvalek a cibulovin s odklizením odpadu 2x	m2	270,000	23,50	0,00	6 345,00	6 345,00	0,000
25	185804312	Zalítí rostlin vodou plocha přes 20 m2 9x	m3	18,225	815,00	4 725,20	10 128,18	14 853,38	0,000
26	185811151	Shrabání listí s pokrývkými rostlinami vrstvy do 50 mm plochy do 1000 m2 v rovině a svahu do 1:5 1x	m2	135,000	12,00	0,00	1 620,00	1 620,00	0,000
320 Údržba Mariánské, kříž. Husova x Pražská (2021) - 74 m2									3 034,83 21 677,02 24 711,85 0,004
27	183211323	Náhrada trvalek D květináče do 250 mm 1,5% úhyn	kus	12,000	18,00	0,72	215,28	216,00	0,000
28	000000011	TRVALKY	kus	12,000	37,00	444,00	0,00	444,00	0,004
29	185804211	Vypleť záhonu květin s naložením a odvozem odpadu do 20 km v rovině a svahu do 1:5 6x	m2	444,000	26,00	0,00	11 544,00	11 544,00	0,000
30	185804251	Odstranění odkvetlých a odumřelých částí trvalek a cibulovin s odklizením odpadu 2x	m2	148,000	23,50	0,00	3 478,00	3 478,00	0,000
31	185804312	Zalítí rostlin vodou plocha přes 20 m2 9x	m3	9,990	815,00	2 590,11	5 551,74	8 141,85	0,000
32	185811151	Shrabání listí s pokrývkými rostlinami vrstvy do 50 mm plochy do 1000 m2 v rovině a svahu do 1:5 1x	m2	74,000	12,00	0,00	888,00	888,00	0,000
500 Údržba záhon Husova (2019) - 49 m2									1 826,25 14 264,98 16 091,23 0,001
33	183211323	Náhrada trvalek D květináče do 250 mm 1% úhyn	kus	3,000	18,00	0,18	53,82	54,00	0,000
34	000000011	TRVALKY	kus	3,000	37,00	111,00	0,00	111,00	0,001

Č.	Kód položky	Popis	MJ	Množství celkem	Cena jednotková	Cena dodávky celkem	Cena montáže celkem	Cena celkem	Hmotnost celkem
35	185804211	Vypleť záhonu květin s naložením a odvozem odpadu do 20 km v rovině a svahu do 1:5 6x	m2	294,000	26,00	0,00	7 644,00	7 644,00	0,000
36	185804251	Odstranění odkvetlých a odumřelých částí trvalek a cibulovin s odklizením odpadu 2x	m2	98,000	23,50	0,00	2 303,00	2 303,00	0,000
37	185804312	Zalítí rostlin vodou plocha přes 20 m2 9x	m3	6,615	815,00	1 715,07	3 676,16	5 391,23	0,000
38	185811151	Shrabání listí s pokrývkými rostlinami vrstvy do 50 mm plochy do 1000 m2 v rovině a svahu do 1:5 1x	m2	49,000	12,00	0,00	588,00	588,00	0,000

510 Údržba záhon Husova II (2020) - 63 m2 2 353,33 18 343,25 20 696,58 0,001

39	183211323	Náhrada trvalek D květináče do 250 mm 1% úhyn	kus	4,000	18,00	0,24	71,76	72,00	0,000
40	000000011	TRVALKY	kus	4,000	37,00	148,00	0,00	148,00	0,001
41	185804211	Vypleť záhonu květin s naložením a odvozem odpadu do 20 km v rovině a svahu do 1:5 6x	m2	378,000	26,00	0,00	9 828,00	9 828,00	0,000
42	185804251	Odstranění odkvetlých a odumřelých částí trvalek a cibulovin s odklizením odpadu 2x	m2	126,000	23,50	0,00	2 961,00	2 961,00	0,000
43	185804312	Zalítí rostlin vodou plocha přes 20 m2 9x	m3	8,505	815,00	2 205,09	4 726,49	6 931,58	0,000
44	185811151	Shrabání listí s pokrývkými rostlinami vrstvy do 50 mm plochy do 1000 m2 v rovině a svahu do 1:5 1x	m2	63,000	12,00	0,00	756,00	756,00	0,000

Údržba záhon Suché Vrbné park (2020) - 63 +

700 20,2 m2 1 974,49 16 796,10 18 770,59 0,000

45	183101111	Jamky bez výměny horn 1-4 0,01m3	kus	7,000	10,00	0,00	70,00	70,00	0,000
46	183211321	Výsadba květin hrnkovaných D květináče do 80 mm	kus	7,000	10,00	0,42	69,58	70,00	0,000
47	000000010	TRVALKY 1,5% úhyn	KUS	7,000	37,00	259,00	0,00	259,00	0,000
48	185804211.9	Vypleť záhonu květin ve štěrku s naložením a odvozem odpadu do 20 km v rovině a svahu do 1:5 6x	m2	378,000	19,00	0,00	7 182,00	7 182,00	0,000
49	185804251	Odstranění odkvetlých a odumřelých částí letniček, cibulovin s odklizením odpadu do 20 km 2x	m2	126,000	23,50	0,00	2 961,00	2 961,00	0,000
50	R10	Vypleť pěšiny - šlapáky ve štěrku 6x, zametení štěrku	m2	121,200	13,80	0,00	1 672,56	1 672,56	0,000
51	185804312	Zalítí rostlin vodou plocha přes 20 m2 7x	m3	6,615	815,00	1 715,07	3 676,16	5 391,23	0,000
52	185811151	Shrabání listí s pokrývkými rostlinami vrstvy do 50 mm na štěrku 1x	m2	83,200	14,00	0,00	1 164,80	1 164,80	0,000

800 Údržba záhon Vltavín (2020) - 53,6 m2 2 024,32 15 617,02 17 641,34 0,001

53	183211323	Náhrada trvalek D květináče do 250 mm 1% úhyn	kus	4,000	18,00	0,24	71,76	72,00	0,000
54	000000011	TRVALKY	kus	4,000	37,00	148,00	0,00	148,00	0,001
55	185804211	Vypleť záhonu květin s naložením a odvozem odpadu do 20 km v rovině a svahu do 1:5 6x	m2	321,600	26,00	0,00	8 361,60	8 361,60	0,000
56	185804251	Odstranění odkvetlých a odumřelých částí trvalek a cibulovin s odklizením odpadu 2x	m2	107,200	23,50	0,00	2 519,20	2 519,20	0,000
57	185804312	Zalítí rostlin vodou plocha přes 20 m2 9x	m3	7,236	815,00	1 876,08	4 021,26	5 897,34	0,000
58	185811151	Shrabání listí s pokrývkými rostlinami vrstvy do 50 mm plochy do 1000 m2 v rovině a svahu do 1:5 1x	m2	53,600	12,00	0,00	643,20	643,20	0,000

Údržba Zeyerova 1.etapa (2021) - 62 m2 -

940 údržba celý rok 1 873,15 14 567,50 16 440,65 0,000

59	183101111	Jamky bez výměny horn 1-4 0,01m3	kus	5,000	10,00	0,00	50,00	50,00	0,000
60	183211321	Výsadba květin hrnkovaných D květináče do 80 mm	kus	5,000	10,00	0,30	49,70	50,00	0,000
61	000000010	TRVALKY 1% úhyn	KUS	5,000	37,00	185,00	0,00	185,00	0,000
62	185804211.9	Vypleť záhonu květin ve štěrku s naložením a odvozem odpadu do 20 km v rovině a svahu do 1:5 6x	m2	372,000	19,00	0,00	7 068,00	7 068,00	0,000
63	185804251	Odstranění odkvetlých a odumřelých částí letniček, cibulovin s odklizením odpadu do 20 km 2x	m2	124,000	23,50	0,00	2 914,00	2 914,00	0,000
64	185804312	Zalítí rostlin vodou plocha přes 20 m2 7x	m3	6,510	815,00	1 687,85	3 617,80	5 305,65	0,000
65	185811151	Shrabání listí s pokrývkými rostlinami vrstvy do 50 mm na štěrku 1x	m2	62,000	14,00	0,00	868,00	868,00	0,000

27 163,11 207 728,21 234 891,32 0,018

Celkem bez DPH

234 891,32

DPH 21% (nejsme plátcí)