



## SMLOUVA o zřízení věcného břemene č.: PI-014330097821/001-FIA

### Město Prachatice

sídlo: Velké náměstí 3, Prachatice I, 383 01 Prachatice  
IČO: 00250627  
DIČ: CZ00250627  
zapsána:  
zastoupena: **Ing. Jan Bauer**, starosta města Prachatice  
číslo účtu:  
vlastnický podíl: **1/1**

(dále jen „**Povinná**“)

na straně jedné

a

### EG.D, s.r.o.

se sídlem: Lidická 1873/36, Černá Pole, 602 00 Brno  
IČO: 210 55 050  
DIČ: CZ210 55 050  
zapsána: Společnost je zapsána v Obchodním rejstříku vedeném Krajským soudem v Brně, oddíl C., vložka 142374  
zastoupená: **Hana Žižková**, Manažer věcných břemen na základě pověření ze dne 19. 2. 2025  
bankovní spojení: Komerční banka, a.s.  
číslo účtu: 27-9426120297/0100

(dále jen „**Oprávněná**“)

na straně druhé

(Povinná a Oprávněná společně rovněž jako „**Smluvní strany**“)

uzavřely níže uvedeného dne, měsíce a roku tuto:

## **Smlouvu o zřízení věcného břemene**

Č.: PI-014330097821/001-FIA (dále jen „**SMLOUVA**“)

k provedení (v souladu s) ustanovení § 25 odst. 4 zákona č. 458/2000 Sb., energetický zákon v platném znění, a § 1257 a násl. zákona č. 89/2012 Sb., občanský zákoník

### **ČLÁNEK I. - ÚVODNÍ UJEDNÁNÍ**

1.1. Oprávněná je provozovatelem distribuční soustavy (dále jen „PDS“) na území vymezeném licencí. Distribuční soustava je provozována ve veřejném zájmu. PDS má povinnost zajišťovat spolehlivé provozování, obnovu a rozvoj distribuční soustavy na území vymezeném licencí, přičemž zřízení tohoto věcného břemene je ze strany Oprávněné jedním ze zákonem daných předpokladů pro plnění této povinnosti.

1.2. Povinná prohlašuje, že je jediným a výlučným vlastníkem

#### **Kontakty ve věci smlouvy o VB:**

- ve věcech technických: **Hana Žižková** -  
- na zhotovitele smlouvy: **Lucie Nováková** -

PI-1030087806/14330097821/001-FIA

- pozemku parc.č. **1534/1, 341/10, 346/1, 346/4, 355** v katastrálním území Prachatice, obec Prachatice, okres Prachatice (dále jen „Pozemek“). Katastrální úřad pro Jihočeský kraj, Katastrální pracoviště Prachatice eviduje předmětný Pozemek zapsaný v katastru nemovitostí na **LV č. 10001** pro katastrální území Prachatice.
- 1.3. Pozemek se nachází na území vymezeném licenci, v němž Oprávněná provozuje distribuční soustavu. Oprávněná má povinnost zřídit věcné břemeno umožňující zřídit a provozovat ve smyslu § 25 odst. 3 písm. e) energetického zákona na Pozemku zařízení distribuční soustavy.
- 1.4. Distribuční soustava je liniovou stavbou ve smyslu § 509 zákona č. 89/2012 Sb., občanský zákoník a nejedná se tak o součást pozemku.

## ČLÁNEK II. - PŘEDMĚT SMLOUVY

- 2.1. Předmětem Smlouvy je zřízení a vymezení věcného břemene podle §25 odst. 4 energetického zákona a to jako osobní služebnost ve prospěch PDS dle tohoto zákona (dále též jen „věcné břemeno“). Obsah věcného břemene je specifikován v článku III. této Smlouvy na Pozemku ve prospěch Oprávněné v rozsahu uvedeném ve Smlouvě a vyplývajícím z příslušných ustanovení energetického zákona.

## ČLÁNEK III. - SPECIFIKACE VĚCNÉHO BŘEMENE

- 3.1. Smluvní strany se dohodly, že Povinná, jako vlastník Pozemku, zřizuje k Pozemku ve prospěch Oprávněné právo věcného břemene podle §25 odst. 4 energetického zákona, když jeho obsah a rozsah jeho výkonu je blíže uveden v příslušných ustanovení energetického zákona.
- 3.2. Smluvní strany berou na vědomí, že se změnou vlastníka Pozemku přechází i práva a povinnosti vyplývající z věcného břemene na nabyvatele Pozemku.
- 3.3. Oprávněná je vlastníkem a provozovatelem stavby „**Prachatice - kabel NN, U Lipového dvora**“. Smluvní strany se za účelem umístění distribuční soustavy -  
**1534/1 - kabelové vedení NN**  
**341/10 - kabelové vedení NN**  
**346/1 - kabelové vedení NN**  
**355 - kabelové vedení NN**  
**346/4 - kabelové vedení NN; kabelový pilíř**  
(dále jen „distribuční soustava“) na Pozemku a za účelem jejího provozování dohodly na zřízení věcného břemene, jehož obsahem je právo Oprávněné zřídit a provozovat distribuční soustavu na Pozemku .  
Věcné břemeno zahrnuje též právo Oprávněné provádět na distribuční soustavě úpravy za účelem její obnovy, výměny, modernizace nebo zlepšení její výkonnosti, včetně jejího odstranění.
- 3.4. Rozsah věcného břemene vymezuje:
- Geometrický plán č.: 4122-562/2025 zhotovený firmou Fiera, a.s., který ověřil(a) Ing.Přemysl Marek dne 06.01.2026 pod č.: 500/2026 a za Katastrální úřad pro Jihočeský kraj, Katastrální pracoviště Prachatice potvrdil(a) Marie Krausová dne 12.01.2026 pod č.: K 518/2026  
Citovaný geometrický plán je přílohou a nedílnou součástí této Smlouvy.

- 3.5. Povinná z věcného břemene bere na vědomí, že distribuční soustava je chráněna ochrannými pásmy dle energetického zákona. Ochranné pásmo slouží k zajištění spolehlivého provozu distribuční soustavy a k ochraně života, zdraví a majetku osob.
- 3.6. Povinná z věcného břemene je povinna strpět výkon práva Oprávněné vyplývající z této smlouvy a energetického zákona a zdržet se veškeré činnosti, co vede k ohrožení součásti distribuční soustavy a omezení výkonu tohoto práva Oprávněné.
- 3.7. Věcné břemeno zřízené touto Smlouvou se sjednává jako časově neomezené a zaniká v případech stanovených zákonem.

#### ČLÁNEK IV. - DALŠÍ PRÁVA

- 4.1. Oprávněná z věcného břemene má ve vztahu k Pozemku dále oprávnění, která jí, jako PDS, vznikem věcného břemene dle této Smlouvy přísluší ze zákona a to z ustanovení § 25 odst. 3 písm. f) a g) energetického zákona, především pak:
- vstupovat a vjíždět na Pozemek v souvislosti s realizací práv vyplývajících jí z věcného břemene podle odst. 3.3. článku III. této Smlouvy.
- 4.2. Oprávněná je povinna při výkonu oprávnění popsaných shora postupovat coby PDS striktně ve smyslu § 25 odst. 8 energetického zákona, tj. co nejvíce šetřit práva Povinné a vstup na Pozemek jí bezprostředně oznámit. Po skončení prací je povinna uvést Pozemek do předchozího stavu, a není-li to možné s ohledem na povahu provedených prací, do stavu odpovídajícího předchozímu účelu nebo užívání Pozemku a bezprostředně oznámit tuto skutečnost Povinné. Po provedení odstranění nebo okleštění stromů je povinna na svůj náklad provést likvidaci vzniklého klestu a zbytků po těžbě.

#### ČLÁNEK V. - CENA A PLATEBNÍ PODMÍNKY

- 5.1. Věcné břemeno podle této Smlouvy se zřizuje úplatně.
- 5.2. Jednorázová náhrada za zřízení věcného břemene se sjednává ve výši **58 229,00 Kč** (slovy: padesátosmtisícdvěstědvacetdevět korun českých).

K této částce bude připočítána platná sazba DPH.

- 5.3. Jednorázová úplata, která odpovídá hodnotě zřizovaného práva, bude Povinné uhrazena na základě daňového dokladu – faktury vystavené Povinnou s termínem splatnosti min. 21 dnů od doručení vyrozumění o provedeném vkladu do katastru nemovitostí dle této Smlouvy. Daňový doklad – faktura musí být vystavena na fakturační společnost: **EG.D, s.r.o. Povinná poznámka – uvedení čísla smlouvy na daňovém dokladu (faktuře):** Úhrada věcného břemene dle smlouvy EG.D číslo **PI-014330097821/001-FIA** Daňový doklad - faktura bude zaslána na adresu: **EG.D Faktury, P.O.Box 13, Praha 225 13**, nebo elektronicky na e-mail: **faktury@egd.cz**.

Kontakty ve věci smlouvy o VB:

- ve věcech technických:

Hana Žižková -

- na zhotovitele smlouvy:

Lucie Nováková -

+420

PI-1030087806/14330097821/001-FIA

## ČLÁNEK VI. - VKLAD VĚCNÉHO BŘEMENE DO VEŘEJNÉHO SEZNAMU

- 6.1. Smluvní strany se dohodly, že návrh na zahájení řízení o zápisu práva věcného břemene zřizovanému touto Smlouvou k Pozemku do katastru nemovitostí bude podán příslušnému katastrálnímu úřadu Oprávněnou. Správní poplatek za návrh na zahájení řízení o povolení vkladu práva do katastru nemovitostí uhradí Oprávněná.
- 6.2. Věcné břemeno podle této Smlouvy vzniká v souladu s ustanovením občanského zákoníku zápisem do veřejného seznamu (katastr nemovitostí). Právní účinky zápisu nastávají k okamžiku, kdy návrh na zápis došel příslušnému katastrálnímu úřadu.

## ČLÁNEK VII. - DOLOŽKA DLE ZÁKONA O OBCÍCH

- 7.1. Povinná z věcného břemene prohlašuje, že tato Smlouva je uzavřena v souladu s ustanovením § 41 odst. 2 zákona č. 128/2000Sb., o obcích v platném znění.
- 7.2. Uzavření této Smlouvy bylo schváleno radou/zastupitelstvem obce/města usnesením č. RADY MĚSTA č. 1693/2024 ze dne 07.10.2024 .
- 7.3. Smlouva podléhá ve smyslu zákona 340/2015 Sb., o zvláštních podmínkách účinnosti některých smluv, uveřejňování těchto smluv a o registru smluv (zákon o registru smluv) uveřejnění v registru smluv. Smluvní strany se dohodly, že Povinná zajistí uveřejnění Smlouvy v registru smluv dle § 6 odst. 1 zákona o registru smluv, a to nejpozději do 1 měsíce od uzavření Smlouvy. Povinná se zavazuje za účelem podání návrhu na vklad doložit Oprávněně potvrzení o řádném uveřejnění Smlouvy.

## ČLÁNEK VIII. - OSTATNÍ UJEDNÁNÍ

- 8.1. Smluvní strany se zavazují, že pokud příslušný katastrální úřad vyzve účastníky k odstranění případných nedostatků návrhu na zahájení řízení o povolení vkladu, případně listiny, na základě které má být právo zapsáno, vyvinou potřebnou součinnost k jejich odstranění ve stanovené lhůtě.
- 8.2. V případě, že příslušný katastrální úřad v řízení o povolení vkladu řízení zastaví či zamítne, Smluvní strany se zavazují poté uzavřít ve lhůtě do 30 - ti kalendářních dní ode dne doručení rozhodnutí katastrálního úřadu o zastavení či zamítnutí vkladu oběma Smluvním stranám novou Smlouvu s totožným obsahem za stejných cenových podmínek, ve které budou odstraněny všechny nedostatky, které bránily povolení vkladu práva dle této smlouvy, bude-li to možné.
- 8.3. Oprávněná je povinna (prostřednictvím mandátáře) doručit kopii návrhu na zahájení řízení o povolení vkladu práva do KN s vyznačením data přijetí (podání) na KP KÚ (nebo jiného dokladu o doručení – doručenky) do 5-ti pracovních dnů na adresu Povinné ode dne podání na katastrálním úřadě. Smluvní strany si mohou smluvně dohodnout i jiný (alternativní) způsob doručení návrhu na zahájení řízení, například faxem, mailem apod.

Kontakty ve věci smlouvy o VB:

- ve věcech technických: Hana Žížková - [REDACTED]  
- na zhotovitele smlouvy: Lucie Nováková - [REDACTED]  
+ [REDACTED]

PI-1030087806/14330097821/001-FIA

## ČLÁNEK IX. – OCHRANA OSOBNÍCH ÚDAJŮ:

- 9.1. V tomto článku jsou uvedeny základní informace o zpracování osobních údajů zástupců Povinné Oprávněnou. Podrobné informace jsou dostupné na [www.egd.cz](http://www.egd.cz) v sekci Ochrana osobních údajů.
- 9.2. Oprávněná bude zpracovávat osobní údaje zástupce Povinné na základě svého oprávněného zájmu pro účely přípravy, uzavření a plnění této Smlouvy, vnitřní evidence a kontroly, ochrany právních nároků a provozních potřeb. Proti takovému zpracování má zástupce Povinné právo podat námitku.
- 9.3. Podpisem této Smlouvy zástupce Povinné potvrzuje, že se seznámil s informacemi uvedenými v tomto článku a dalšími informacemi o zpracování osobních údajů dostupnými na [www.egd.cz](http://www.egd.cz) v sekci Ochrana osobních údajů, a to včetně práv, které Povinné a jejím zástupcům náleží.

## ČLÁNEK X. - ZÁVĚREČNÁ UJEDNÁNÍ

- 10.1. Smlouva nabývá účinnosti okamžikem jejího uzavření.
- 10.2. Smlouva a právní vztahy z ní vyplývající se řídí právním řádem České republiky.
- 10.3. Na právní vztahy vyplývající nebo související s touto Smlouvou a v ní nebo v energetickém zákoně výslovně neupravené se přiměřeně uplatní ustanovení občanského zákoníku.
- 10.4. Smlouva je sepsána v 3 stejnopisech, z nichž po jednom obdrží Povinná a Oprávněná a jeden stejnopis bude Oprávněnou použit pro účely příslušného řízení o zápisu věcného břemene do katastru nemovitostí.
- 10.5. Smluvní strany prohlašují, že si Smlouvu před jejím podpisem přečetly, že byla uzavřena po vzájemné dohodě, podle jejich pravé a svobodné vůle, dobrovolně, určitě, vážně a srozumitelně, nikoliv v tísní, pod nátlakem ani za nápadně nevýhodných podmínek, což stvrzují svými podpisy. Smluvní strany prohlašují, že Smlouva představuje úplnou dohodu o veškerých jejích náležitostech a neexistují náležitosti, které by smluvní strany neujednaly.

Povinná

Oprávněná

12-03-2026

16-02-2026

V(ve) PRACHATICÍCH, dne.....

V (ve): Strakonice, dne.....

Město Prachatice  
Ing. Jan Bauer, starosta města Prachatice

EG.D, s.r.o.  
Hana Žižková  
Manažer věcných břemen, na základě pověření ze  
dne 19. 2. 2025

Kontakty ve věci smlouvy o VB:

- ve věcech technických: Hana Žižková - +42  
- na zhotovitele smlouvy: Lucie Nováková - +42

PI-1030087806/14330097821/001-FIA

VÝKAZ DOSAVADNÍHO A NOVÉHO STAVU ÚDAJŮ KATASTRU NEMOVITOSTÍ

Označení pozemku číslem	Dosavadní stav			Nový stav				Porovnání se stavem evidence právních vztahů							
	Výměra parcely		Druh pozemku	Označení pozemku parc. číslem	Výměra parcely		Druh pozemku	Typ stavby	Způsob určení výměr	Díl přechází z pozemku označeného v		Číslo listu vlastnictví	Výměra dílu		Označení dílu
	ha	m <sup>2</sup>	Způsob využití		ha	m <sup>2</sup>	Způsob využití	Způsob využití		katastru nemovitostí	dřívější poz. evidenci		ha	m <sup>2</sup>	
340/4									340/4		3729				
341/9									341/9		6170				
341/10									341/10		10001				
341/16									341/16		6289				
341/19									341/19		6170				
346/1									346/1		10001				
346/4									346/4		10001				
346/34									346/34		6277				
346/45									346/45		6289				
346/58									346/58		6276				
349/1									349/1		2293				
355									355		10001				
1534/1									1534/1		10001				
2342/1									2342/1		6170				
2342/7									2342/7		6170				
2342/8									2342/8		6170				
2342/9									2342/9		6170				
2342/19									2342/19		6170				

Druh věcného břemene: dle smlouvy

Oprávněný: dle smlouvy

Seznam souřadnic (S-JTSK)  
č.bodu Souřadnice pro zápis do KN  
Y X Kód kv.

3863-23	788562.78	1157065.07	3
3863-26	788563.16	1157065.40	3
4013-1	788634.75	1157180.22	3
4013-3	788620.84	1157174.52	3
4055-25	788587.51	1157127.14	3
4055-30	788611.23	1157148.01	3
4055-41	788579.82	1157127.95	3
4072-31	788584.46	1157135.46	3
4078-121	788584.10	1157134.87	3
4104-9	788606.03	1157164.08	3
4104-34	788572.31	1157102.33	3
4108-6	788568.08	1157088.82	3
4112-5	788583.58	1157134.03	3
1	788558.17	1157069.09	3
2	788562.48	1157065.90	3
3	788562.14	1157065.54	3
4	788557.34	1157069.07	3
5	788560.58	1157071.20	3
6	788560.22	1157071.56	3
7	788563.62	1157074.69	3
8	788563.20	1157074.97	3
9	788565.88	1157079.66	3
10	788565.11	1157079.18	3
11	788568.76	1157086.16	3
12	788566.92	1157081.92	3
13	788566.36	1157081.93	3

Seznam souřadnic (S-JTSK)  
č.bodu Souřadnice pro zápis do KN  
Y X Kód kv.

14	788568.24	1157086.24	3
15	788569.21	1157086.30	3
16	788568.65	1157086.66	3
17	788569.07	1157086.78	3
18	788568.13	1157088.31	3
19	788567.53	1157088.59	3
20	788568.98	1157088.67	3
21	788568.31	1157088.39	3
22	788569.37	1157090.95	3
23	788568.54	1157089.03	3
24	788568.89	1157091.07	3
25	788576.91	1157116.09	3
26	788576.43	1157116.23	3
27	788578.99	1157123.10	3
28	788578.49	1157123.20	3
29	788579.31	1157126.32	3
30	788578.57	1157123.99	3
31	788578.85	1157126.76	3
32	788579.74	1157128.91	3
33	788586.76	1157125.48	3
34	788580.20	1157128.56	3
35	788580.46	1157128.98	3
36	788586.46	1157126.20	3
37	788589.17	1157123.81	3
38	788586.97	1157125.94	3
39	788589.55	1157124.15	3

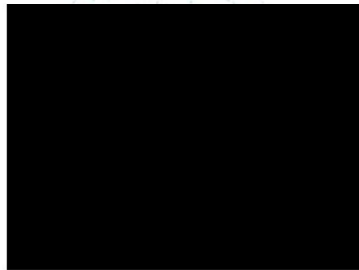
<b>GEOMETRICKÝ PLÁN pro</b> vymezení rozsahu věcného břemene k části pozemku	Geometrický plán ověřil autorizovaný zeměměřický inženýr:	Stejnopis ověřil autorizovaný zeměměřický inženýr:
	Jméno, příjmení: <b>Ing. Přemysl Marek</b>	Jméno, příjmení: <b>Ing. Přemysl Marek</b>
	Číslo položky rejstříku autorizovaných zeměměřických inženýrů: <b>2501</b>	Číslo položky rejstříku autorizovaných zeměměřických inženýrů: <b>2501</b>
	Dne: <b>6. ledna 2026</b> Číslo: <b>500/2026</b>	Dne: <b>12.01.2026</b> Číslo: <b>K 518/2026</b>
	Náležitosti a přesnosti odpovídá právním předpisům.	Tento stejnopis odpovídá geometrickému plánu v elektronické podobě uloženému v dokumentaci katastrálního úřadu.
Vyhotovitel: <b>Fiera, a.s.</b> <b>Mládežnická 146/IV</b> <b>377 01 Jindřichův Hradec</b>	Katastrální úřad souhlasí s očišlováním parcel.  <b>Marie Krausová</b> KÚ pro Jihočeský kraj KP Prachatice PGP-4/2026-306 2026.01.12 10:11:41 +01'00'	Ověření stejnopisu geometrického plánu v listinné podobě.  
Číslo plánu: <b>4122-562/2025</b> Okres: <b>Prachatice</b> Obec: <b>Prachatice</b> Kat. území: <b>Prachatice</b> Mapový list: <b>(DKM)</b> Dosavadním vlastníkům pozemků byla poskytnuta možnost seznámit se v terénu s průběhem navrhovaných nových hranic, které byly označeny předepsaným způsobem: <b>nestabilizováno</b>		

Seznam souřadnic (S-JTSK)  
 Č.bodu Souřadnice pro zápis do KN  
 Y X Kód kv.

40	788589.85	1157122.74	3
41	788590.39	1157122.82	3
42	788589.73	1157122.37	3
43	788590.21	1157122.22	3
44	788582.44	1157132.61	3
45	788582.02	1157132.89	3
46	788583.65	1157135.06	3
47	788583.36	1157135.49	3
48	788583.68	1157135.97	3
49	788584.72	1157135.01	3
50	788587.12	1157138.25	3
51	788586.66	1157138.49	3
52	788587.83	1157140.45	3
53	788586.91	1157139.23	3
54	788589.99	1157143.98	3
55	788587.37	1157140.67	3
56	788591.08	1157146.71	3
57	788594.74	1157150.83	3
58	788592.25	1157147.45	3
59	788594.38	1157151.19	3
60	788595.78	1157151.64	3
61	788595.40	1157151.98	3
62	788598.54	1157156.12	3
63	788598.13	1157156.41	3
64	788601.59	1157159.51	3
65	788601.25	1157159.87	3
66	788605.44	1157164.75	3
67	788605.66	1157163.75	3
68	788605.07	1157164.42	3
69	788609.19	1157165.91	3
70	788608.81	1157166.23	3
71	788610.29	1157167.75	3
72	788609.17	1157166.85	3
73	788615.11	1157171.90	3
74	788609.91	1157168.07	3
75	788614.79	1157172.28	3
76	788618.28	1157174.55	3
77	788618.06	1157175.02	3
78	788620.47	1157174.94	3
79	788618.56	1157175.11	3
80	788621.29	1157175.59	3
81	788621.61	1157175.19	3
82	788623.98	1157172.25	3
83	788623.63	1157171.88	3
84	788621.23	1157174.86	3
85	788620.08	1157175.38	3
86	788589.00	1157130.27	3
87	788588.56	1157130.51	3
88	788592.36	1157135.97	3
89	788591.94	1157136.25	3
90	788595.02	1157139.36	3
91	788594.62	1157139.64	3
92	788599.83	1157147.03	3
93	788599.43	1157147.33	3
94	788601.52	1157148.82	3
95	788601.29	1157149.31	3
96	788604.06	1157148.88	3
97	788604.12	1157149.38	3
98	788605.85	1157148.40	3
99	788606.07	1157148.86	3
100	788608.24	1157146.78	3
101	788608.40	1157147.28	3
102	788609.13	1157146.77	3
103	788608.91	1157147.27	3
104	788610.45	1157148.21	3
105	788610.22	1157148.70	3
106	788610.77	1157148.60	3
107	788611.39	1157148.19	3
108	788611.02	1157147.77	3
109	788611.92	1157150.12	3
110	788611.32	1157150.16	3
111	788609.11	1157153.68	3
112	788608.67	1157153.42	3
113	788608.18	1157157.50	3
114	788607.64	1157157.64	3
115	788609.21	1157158.72	3
116	788608.87	1157159.08	3
117	788613.22	1157161.90	3
118	788612.90	1157162.28	3
119	788616.70	1157165.20	3
120	788616.38	1157165.58	3
121	788620.18	1157167.91	3
122	788619.86	1157168.29	3
123	788624.15	1157171.69	3
124	788628.08	1157176.02	3
125	788627.74	1157176.38	3
126	788632.51	1157179.92	3
127	788632.33	1157180.44	3
128	788634.08	1157179.79	3
129	788638.16	1157180.74	3
130	788634.80	1157179.72	3
131	788637.94	1157181.20	3
132	788648.72	1157188.01	3

Seznam souřadnic (S-JTSK)  
 Č.bodu Souřadnice pro zápis do KN  
 Y X Kód kv.

133	788648.19	1157188.26	3
134	788649.92	1157189.24	3
135	788649.56	1157189.58	3
136	788655.22	1157195.87	3
137	788654.82	1157196.17	3
138	788659.55	1157202.14	3
139	788659.15	1157202.44	3
140	788664.76	1157208.95	3
141	788664.36	1157209.25	3
142	788670.13	1157216.31	3
143	788669.73	1157216.61	3
144	788680.12	1157229.52	3
145	788679.72	1157229.82	3
146	788695.52	1157249.30	3
147	788695.12	1157249.60	3
148	788705.53	1157262.52	3
149	788696.71	1157250.87	3
150	788696.31	1157251.17	3
151	788705.13	1157262.82	3
152	788716.57	1157276.90	3
153	788716.17	1157277.20	3
154	788727.20	1157291.14	3
155	788726.80	1157291.44	3
156	788742.21	1157310.84	8
157	788741.81	1157311.14	8
158	788743.42	1157313.25	3
159	788743.15	1157312.08	3
160	788742.69	1157312.30	3
161	788742.85	1157313.08	3
162	788729.92	1157323.59	3
163	788729.62	1157323.19	3
164	788718.76	1157331.64	3
165	788718.46	1157331.24	3
166	788705.79	1157341.48	3
167	788705.38	1157341.19	3
168	788702.25	1157356.78	3
169	788701.81	1157356.48	3
170	788698.38	1157359.45	3
171	788698.14	1157359.01	3
172	788696.14	1157360.44	3
173	788695.97	1157359.96	8
174	788679.80	1157368.25	3
175	788688.30	1157363.96	3
176	788665.73	1157375.74	3
177	788679.56	1157367.81	3
178	788665.49	1157375.30	3
179	788643.49	1157387.98	3
180	788643.25	1157387.54	3
181	788627.90	1157395.96	3
182	788627.56	1157395.58	3
183	788624.32	1157401.14	3
184	788623.90	1157400.88	3
185	788619.39	1157409.81	3
186	788618.99	1157409.51	3
187	788613.63	1157415.56	3
188	788613.27	1157415.22	3
189	788607.51	1157423.16	3
190	788607.13	1157422.84	3
191	788601.87	1157428.81	3
192	788601.53	1157428.45	3
193	788595.31	1157434.70	3
194	788594.97	1157434.34	3
195	788582.37	1157447.16	3
196	788582.03	1157446.78	3
197	788575.90	1157452.69	3
198	788575.60	1157452.29	3
199	788566.46	1157458.77	3
200	788566.22	1157458.33	3
201	788559.56	1157462.00	3
202	788559.36	1157461.54	3
203	788547.59	1157466.68	3
204	788547.37	1157466.22	3
205	788528.35	1157478.09	3
206	788528.09	1157477.67	3
207	788522.82	1157481.87	3
208	788522.48	1157481.49	3
209	788519.70	1157485.34	3
210	788519.06	1157485.16	3
211	788517.01	1157485.36	3
212	788518.80	1157485.64	3
213	788517.29	1157484.40	3
214	788516.53	1157485.21	3
215	788516.82	1157484.26	3
216	788519.06	1157486.12	3
217	788519.01	1157489.46	3
218	788518.51	1157489.36	3
219	788518.39	1157492.26	3
220	788517.93	1157492.02	3
221	788517.50	1157493.20	3
222	788517.14	1157492.86	3
223	788685.83	1157364.47	3
224	788594.98	1157151.66	3

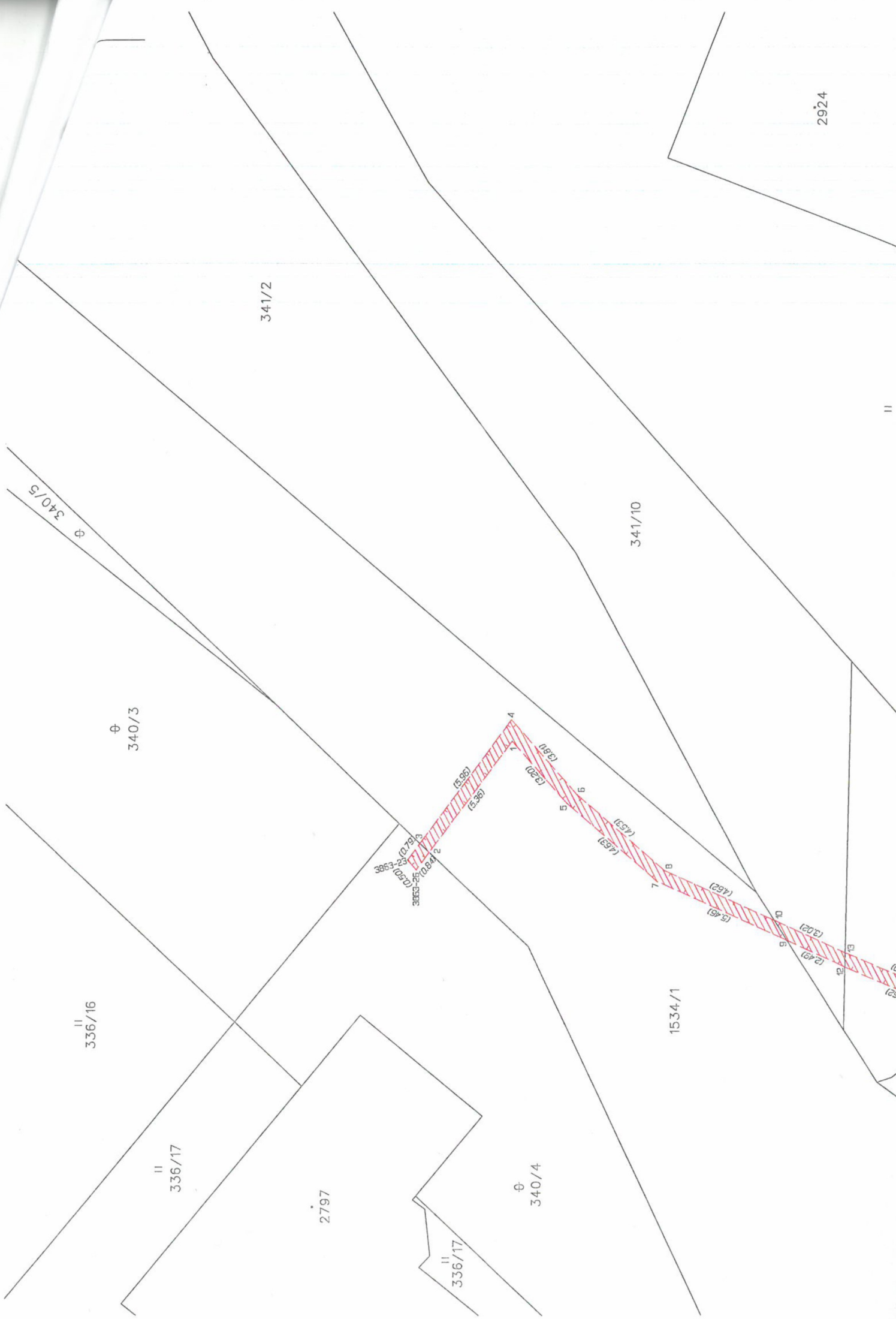

2924

341/2

341/10

340/3

336/16

336/17

2797

1534/1

340/4

336/17

340/5

11

# Klad listů A3

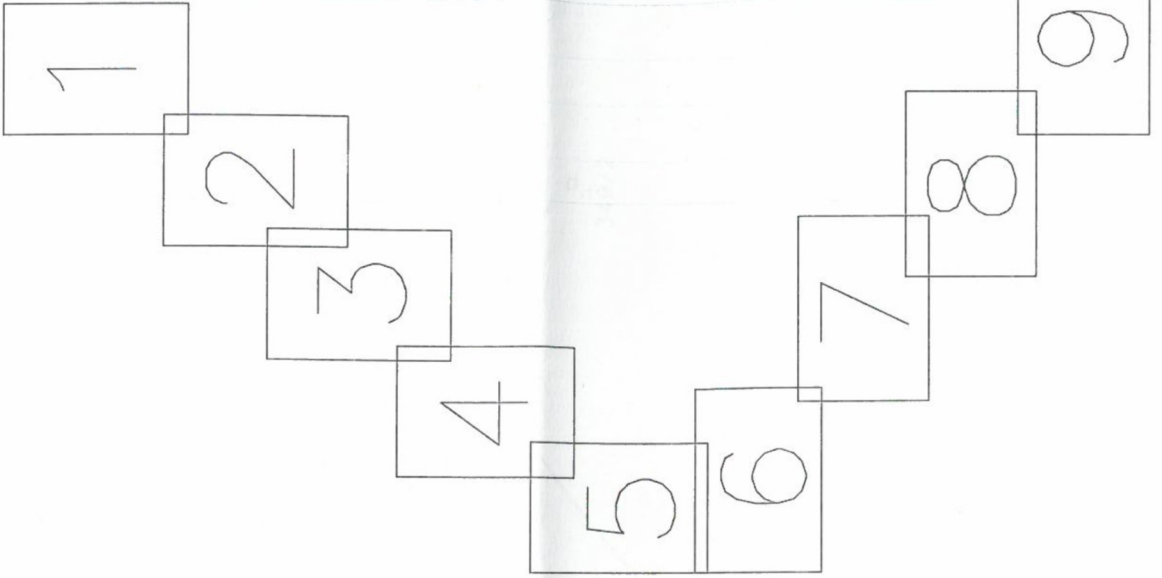

2342/19

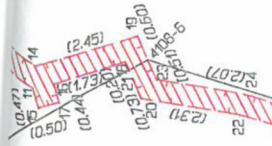

2342/20

2342/10

2342/11

2342/12

4104-34

3127

3128

3129

3130

3131

3132

341/1

•3125

2342/1

341/6

341/15

346/13

341/14

341/11



3131

3132

3133

3134

341/9

3136

3135

3126

341/18

341/19

4.37 П

341/5

341/17

349/5

2342/2

2342/6

349/1

349/6

349/7



LIBL V.2

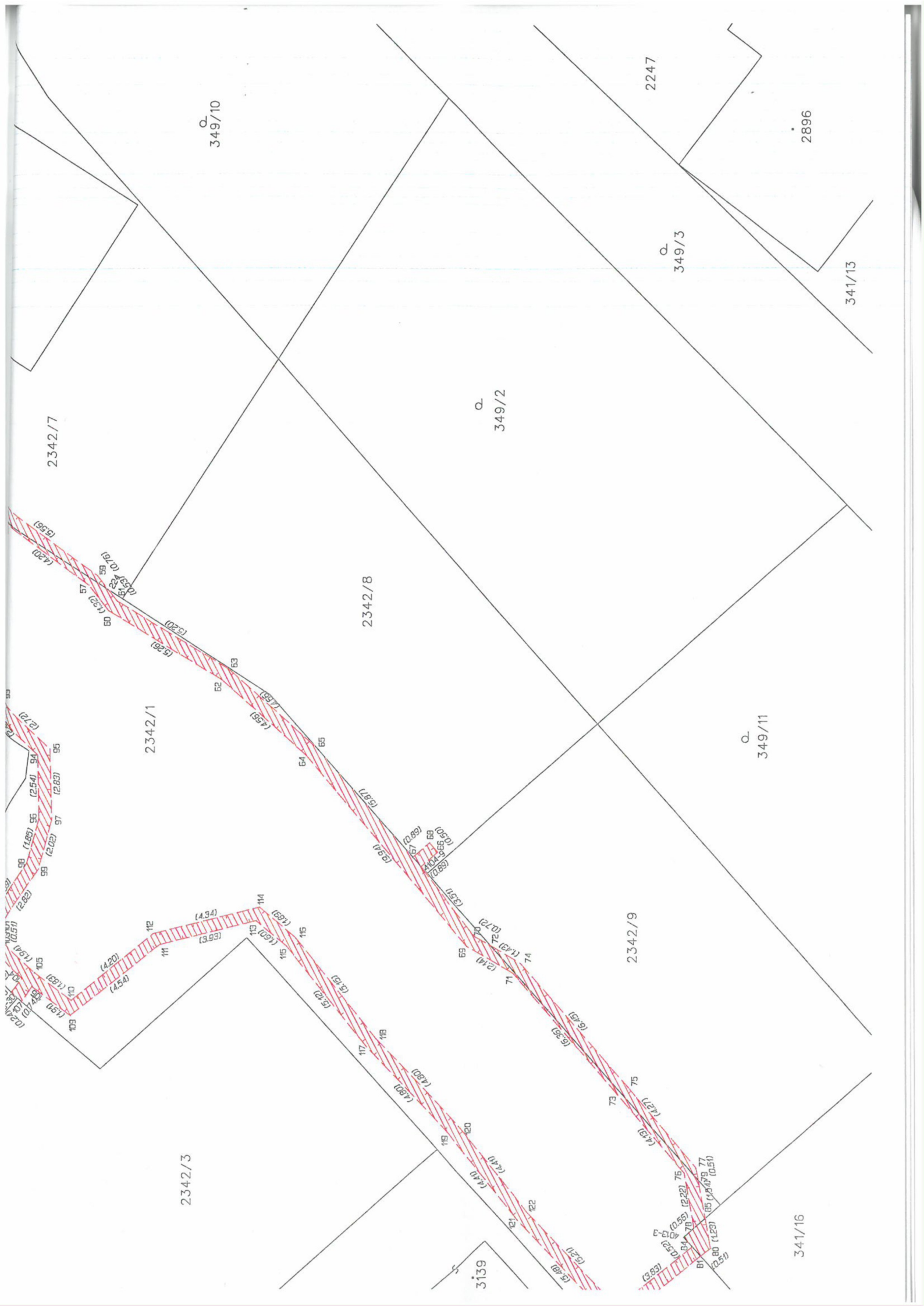

349/10

2247

2896

349/3

341/13

349/2

2342/7

2342/8

2342/1

349/11

2342/9

2342/3

341/16

3139

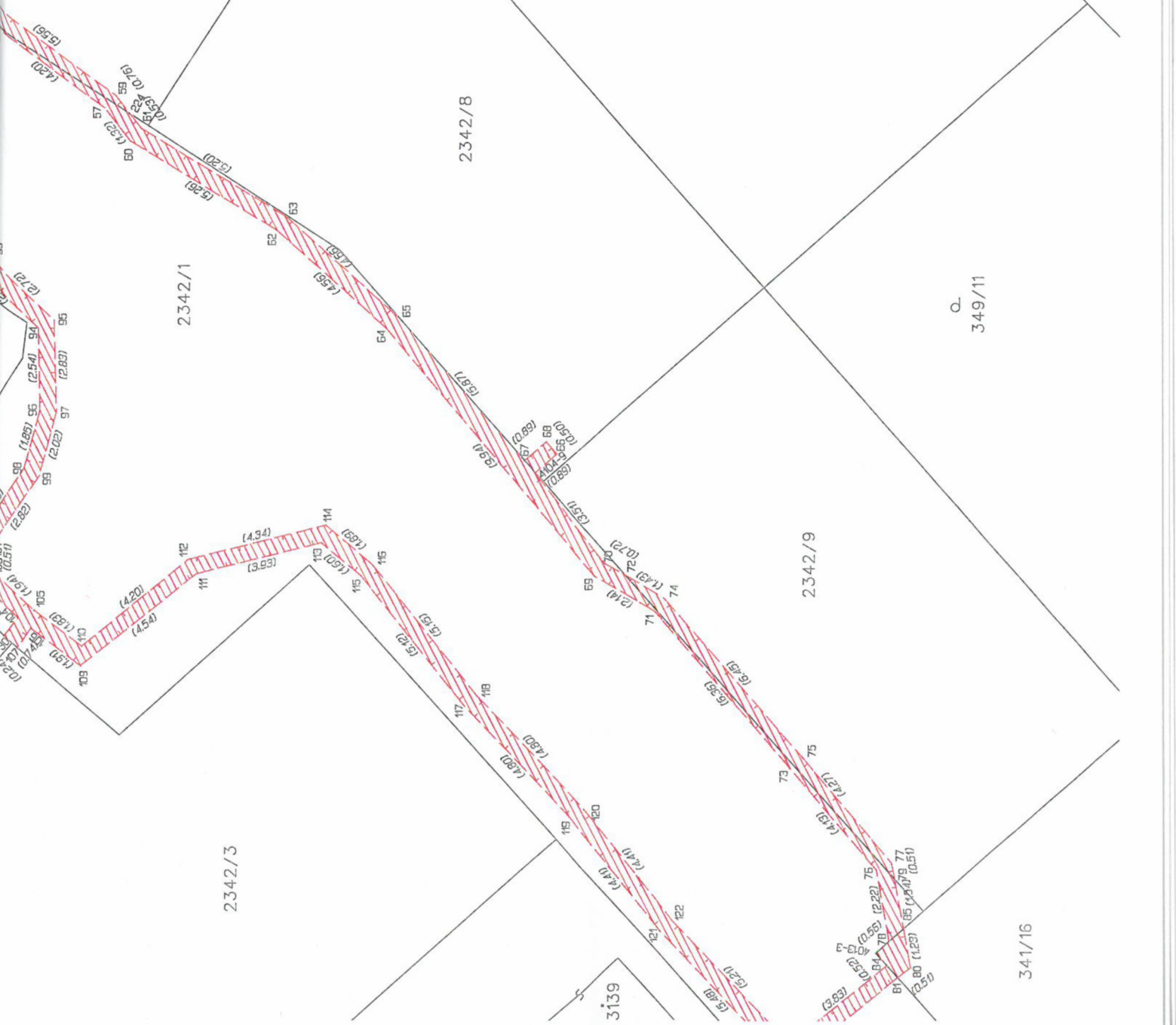

List č.3



Q  
349/8

2342/4

Q  
349/12

3139

2342/18

2342/5

2342/1

2342/9

341/16

Q  
349/1

132 (1.72)  
133 (1.50)

128 (2.82)  
129 (3.51)

130 (2.27)  
131 (3.54)

127 (2.43)  
128 (3.99)

125 (6.13)  
126 (5.98)

123 (3.78)  
124 (3.89)

122 (2.22)  
123 (2.12)

120 (1.41)  
121 (1.41)

126 (1.73)  
127 (2.22)

128 (1.04)  
129 (0.96)

130 (0.51)  
131 (0.51)

132 (0.51)  
133 (0.51)

□  
349/4

||  
346/29

||  
346/23

||  
346/52

||  
346/34

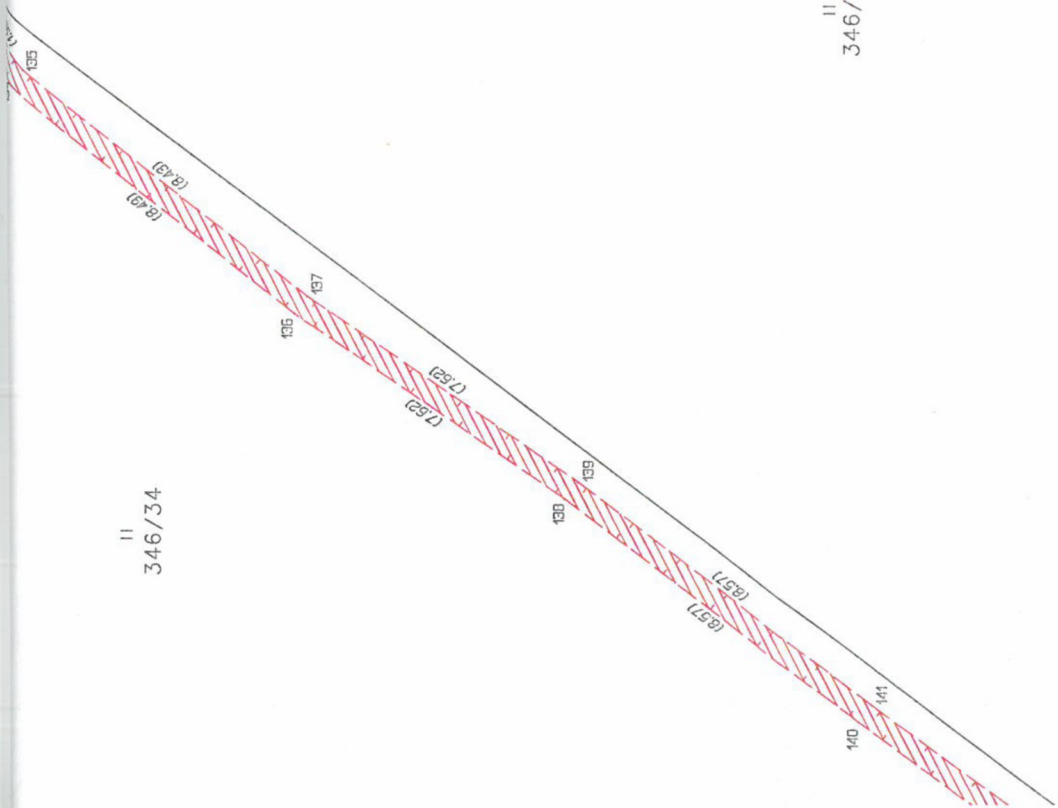

List č.4

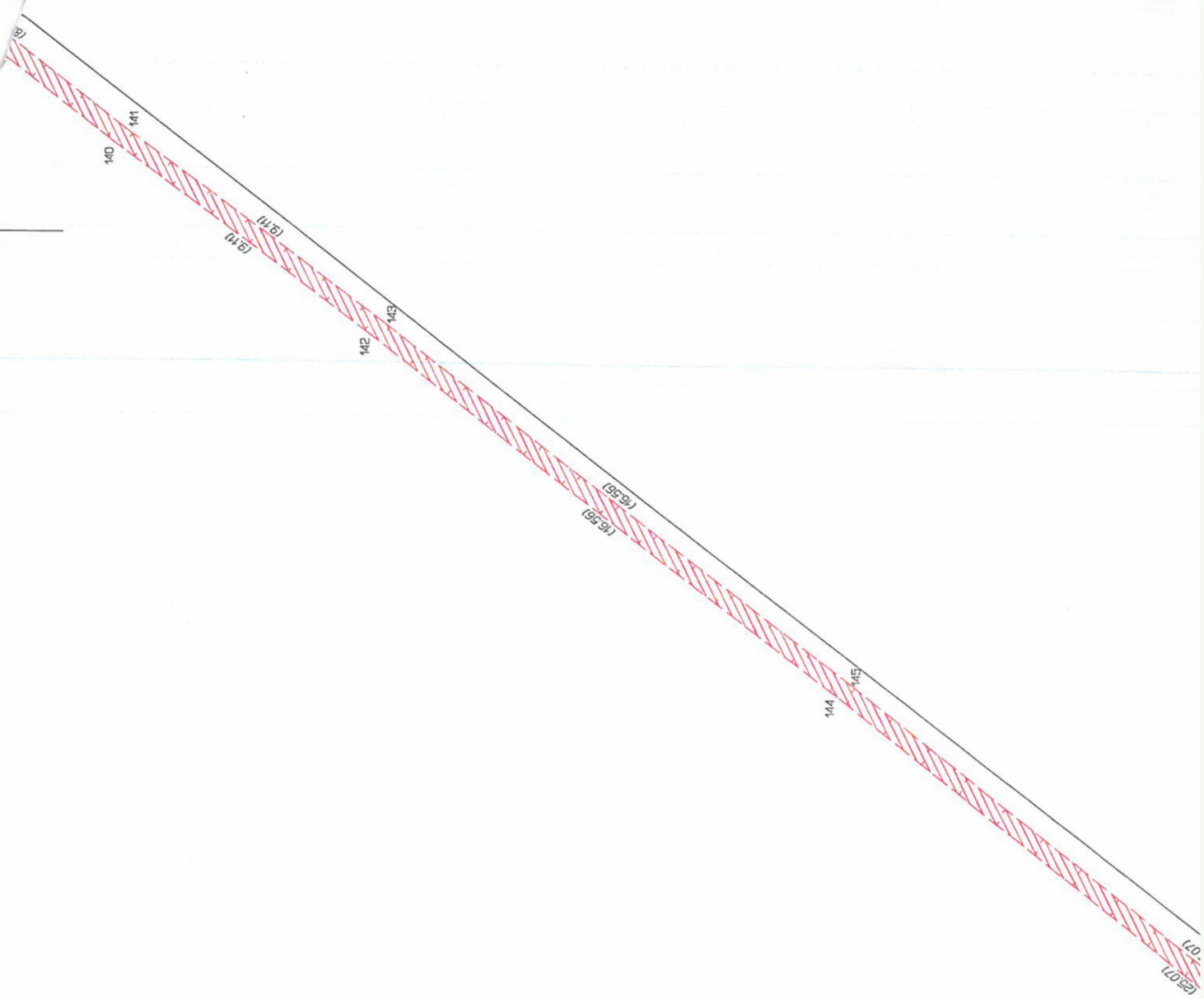

II  
346/34

II  
346/52

II  
346/58

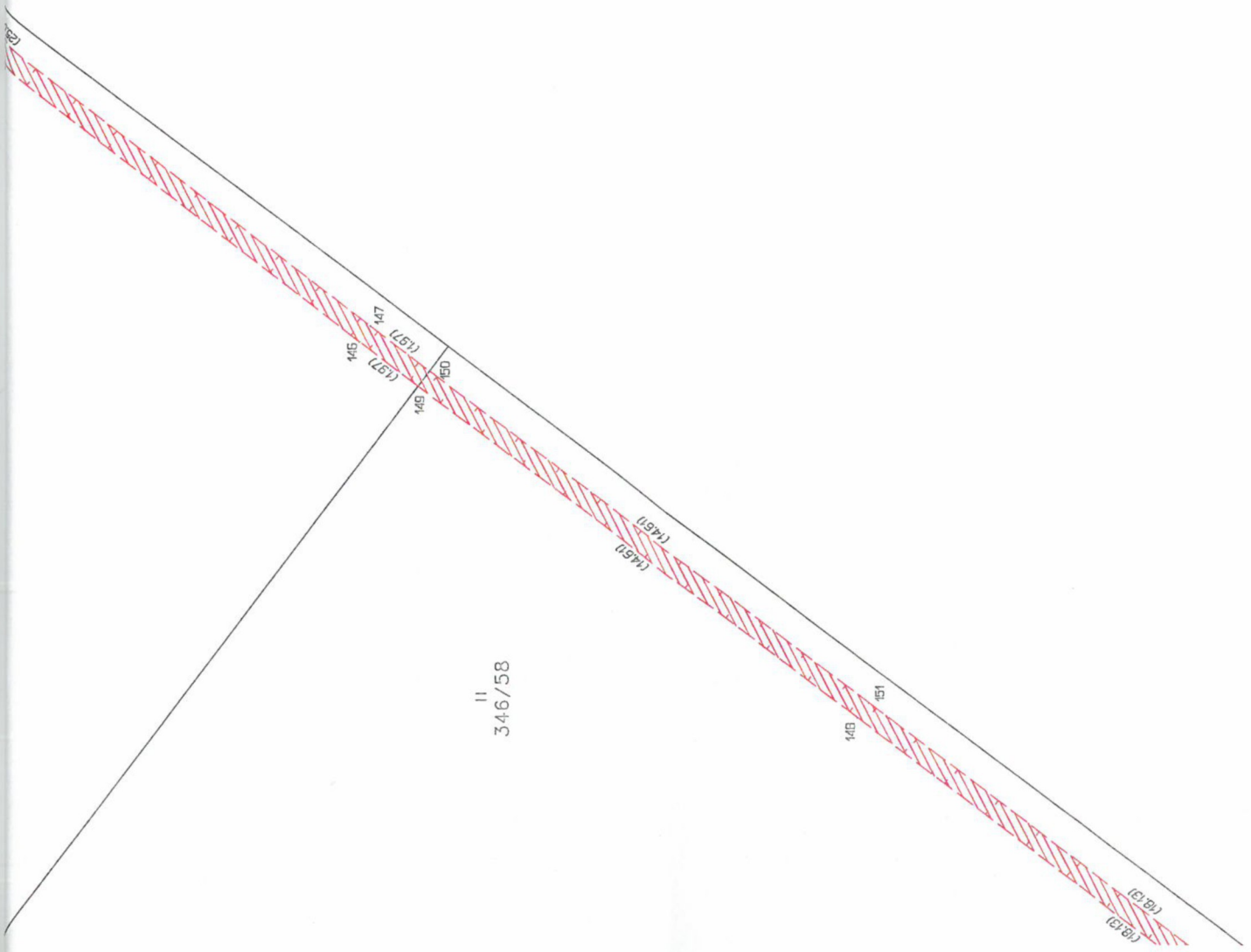

(List 8.5) S

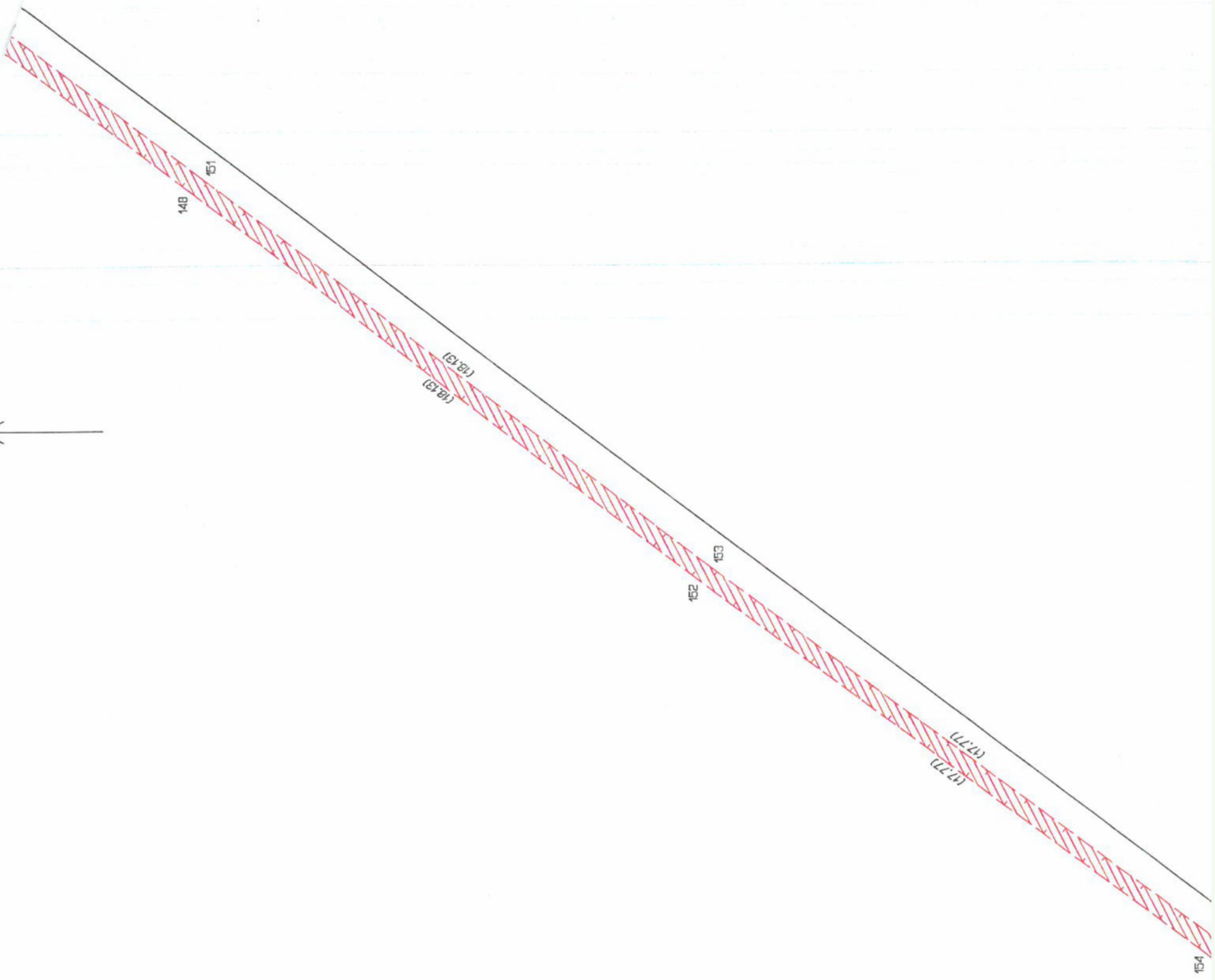

II  
346/58

11  
346/52

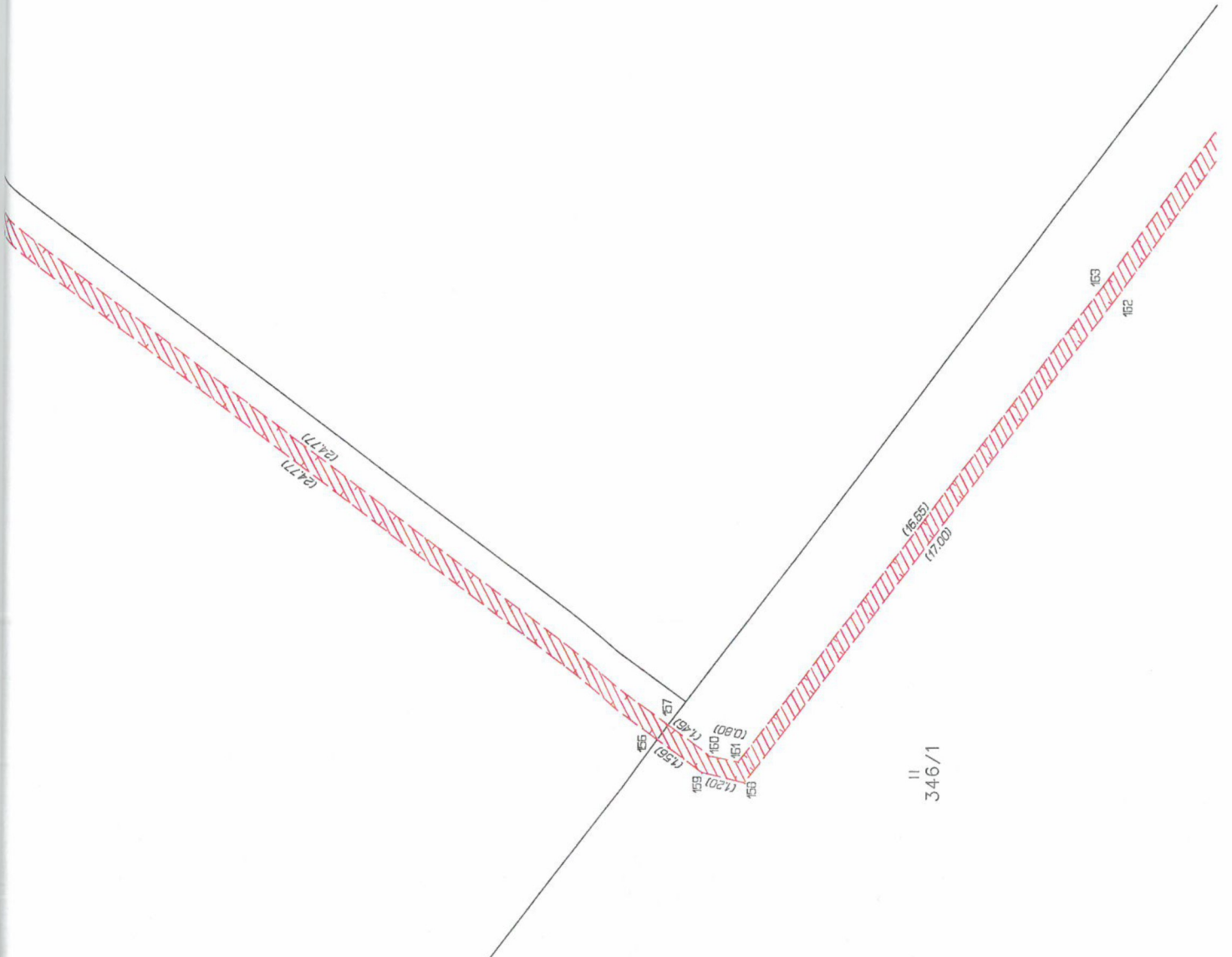

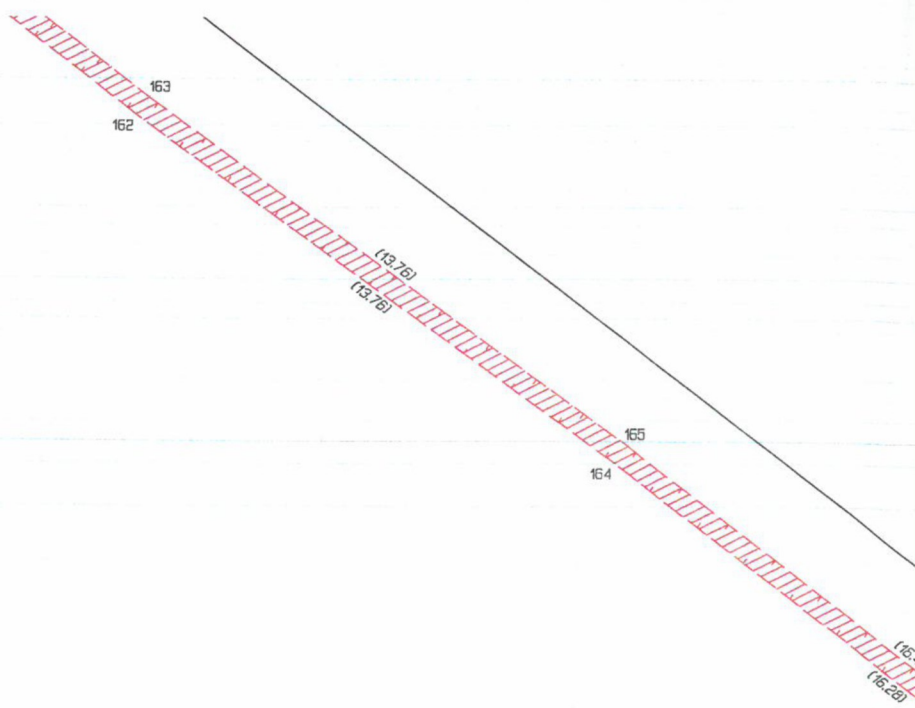

II  
346/1

II  
346/9

II  
346/52

II  
346/45

II  
346/48

346/4

⊕  
355

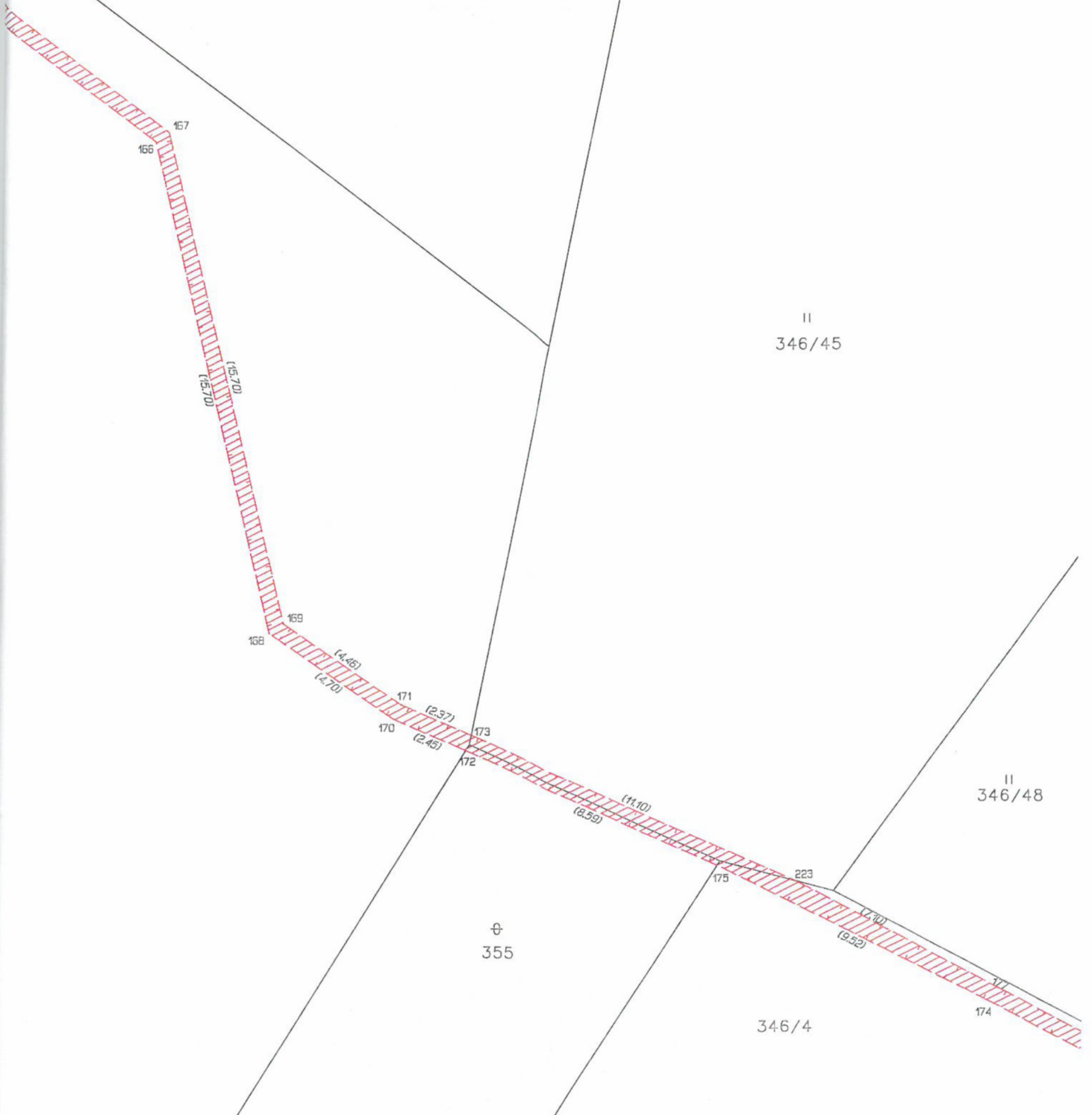

II  
346/48

174

(15.94)  
(15.94)

178  
176

(25.39)  
(25.39)

346/4

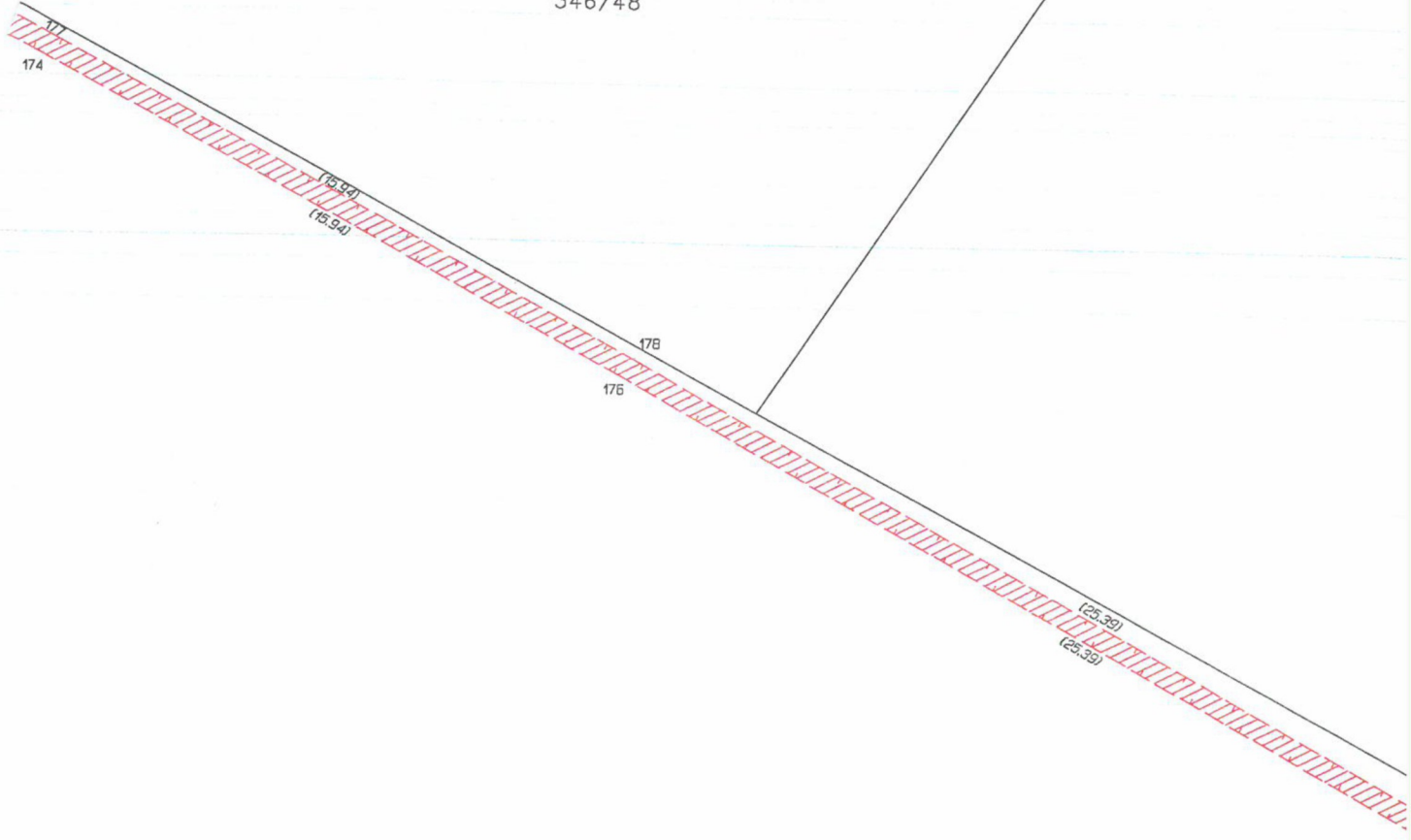

II  
346/10

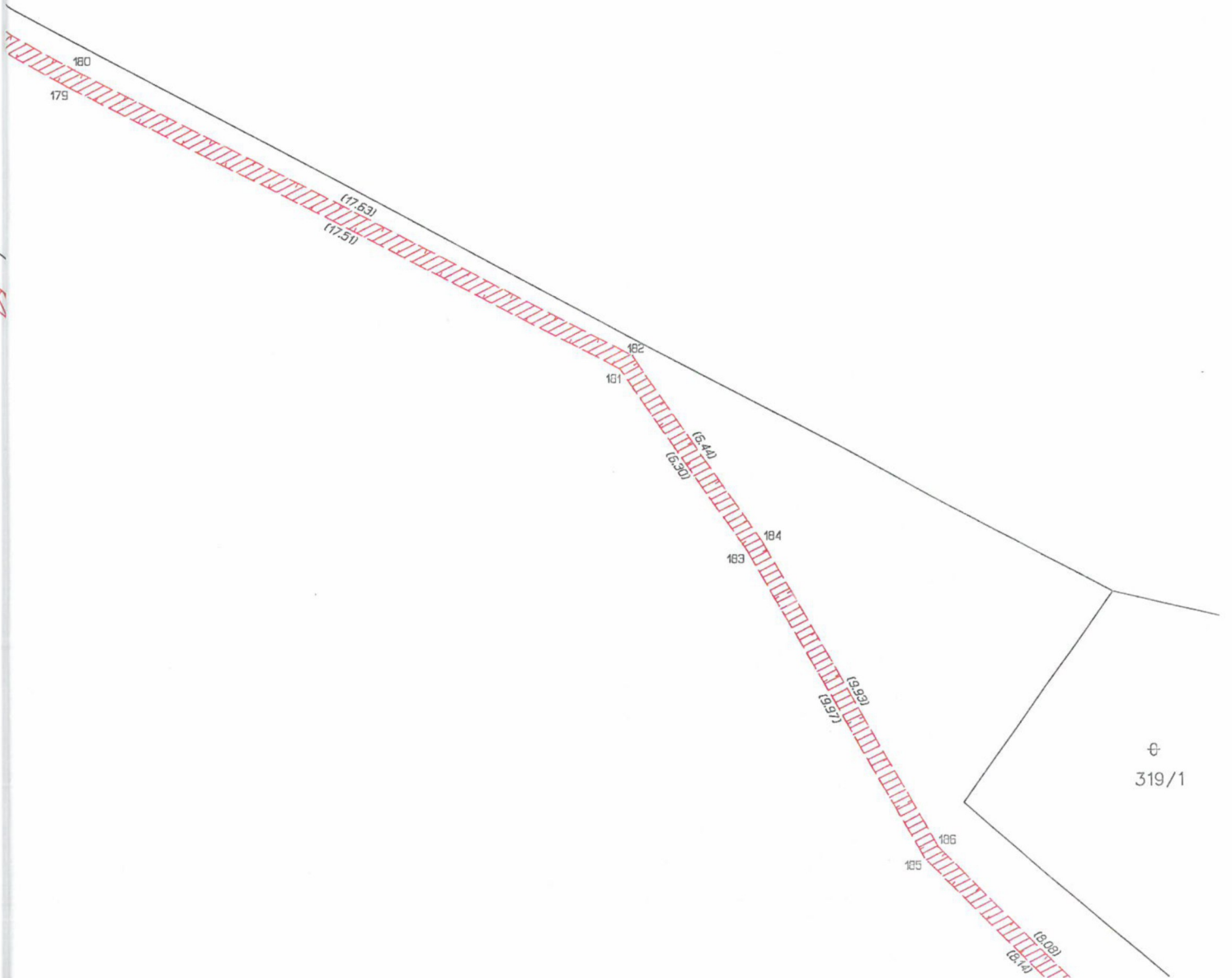



II  
346/10

List č.8

346/38

346/2

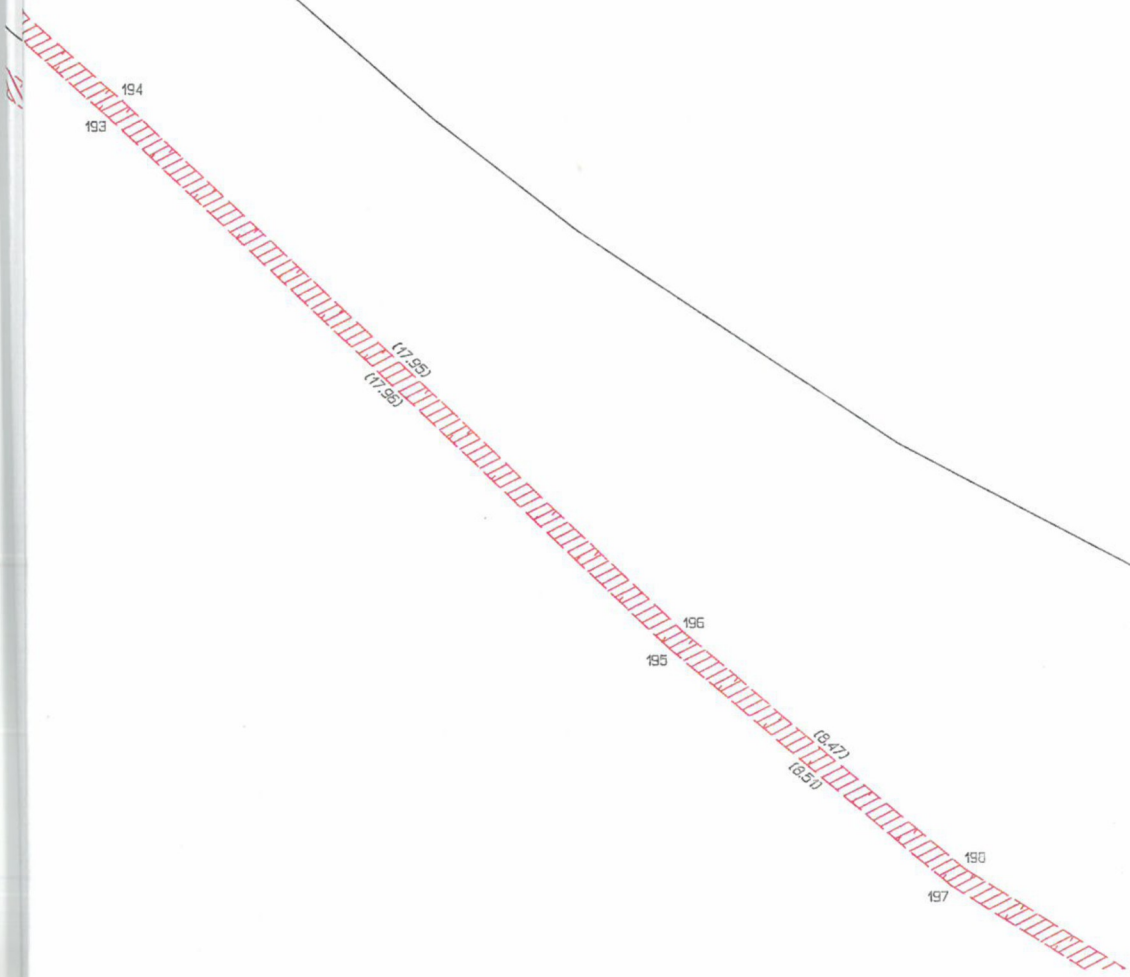

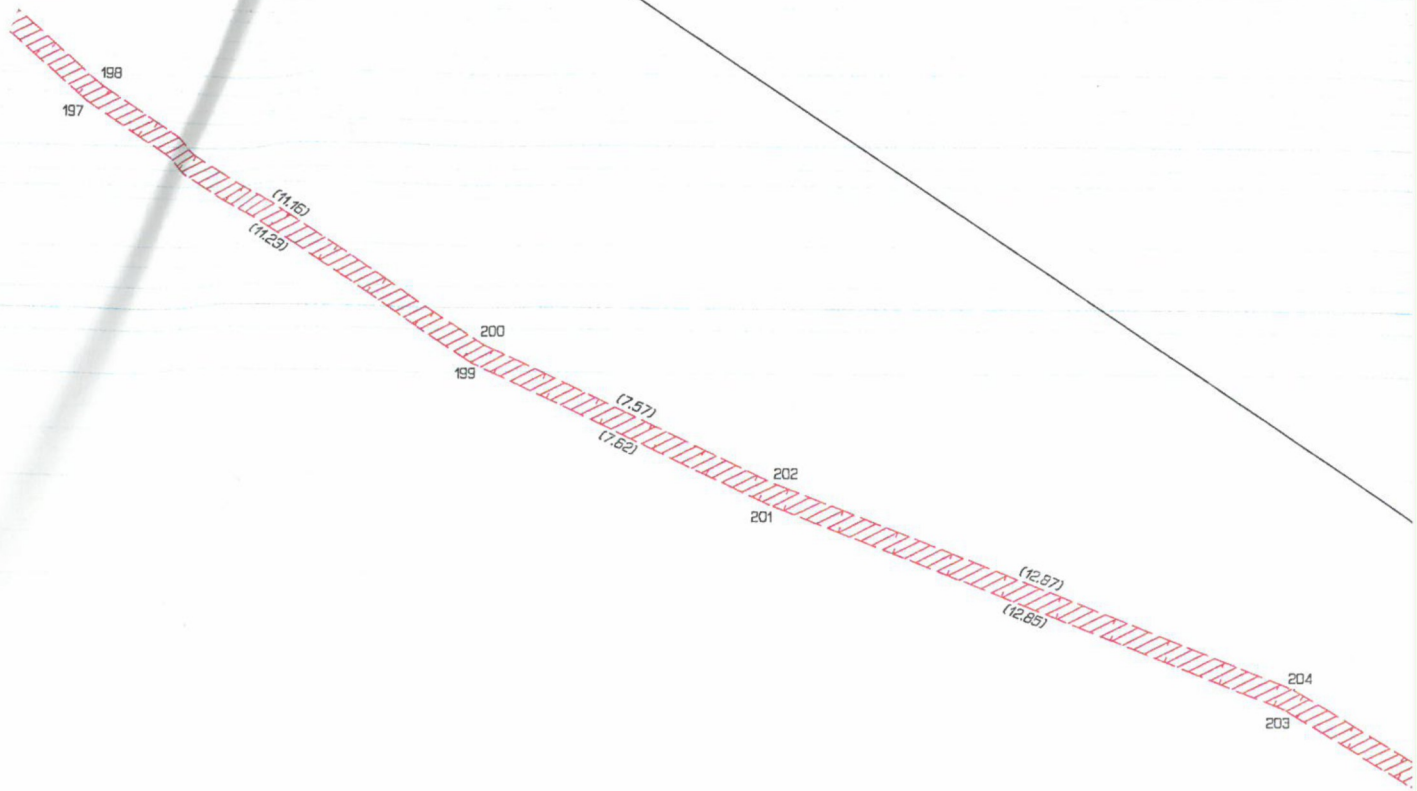

346/2

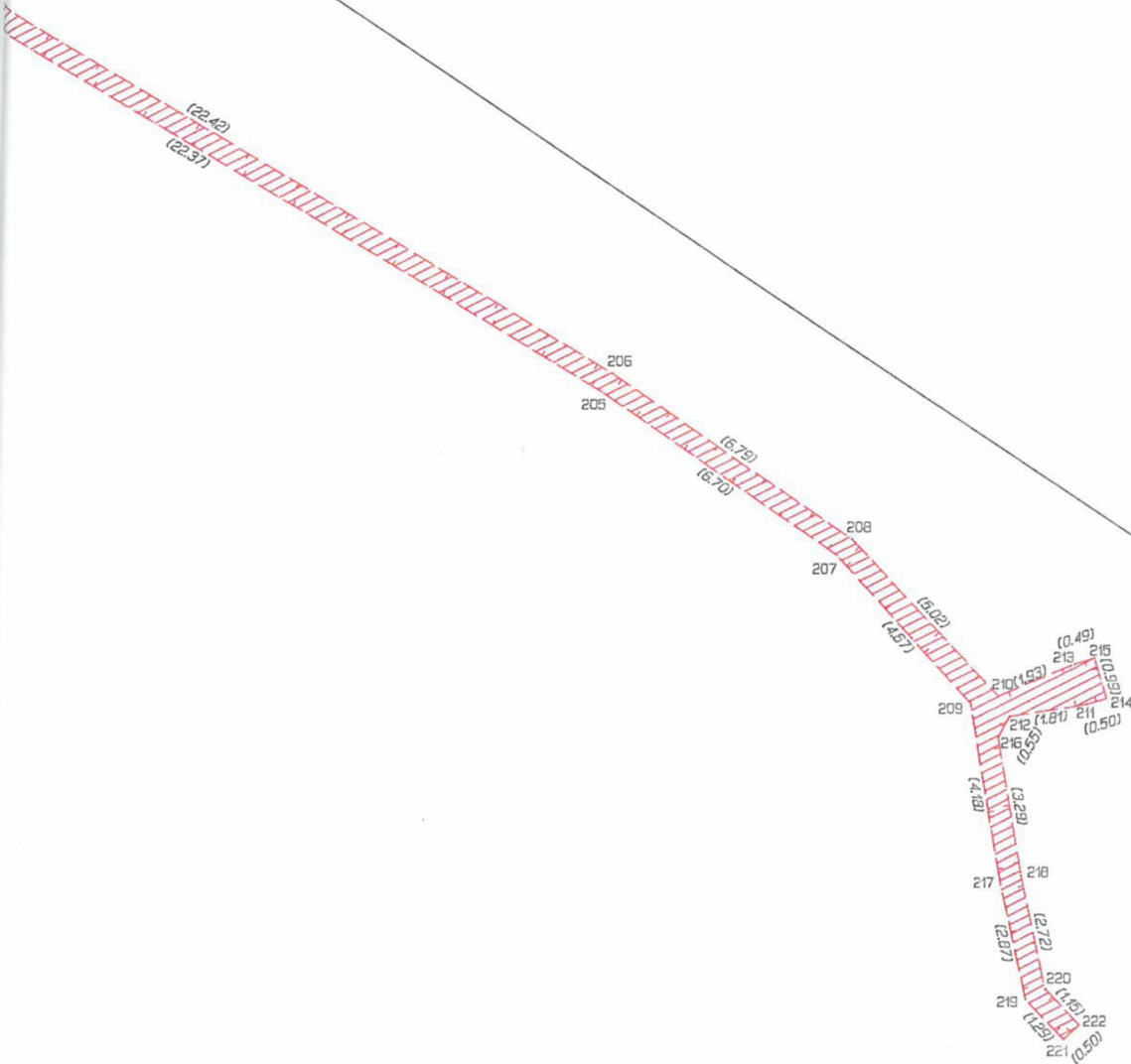

1645/5