

Smlouva o dílo

jméno / název: KECIP, s.r.o.

IČO: 25426842

sídlo: Průmyslová 16, 431 51, Klášterec nad Ohří

(dále jako „**Zhotovitel**“)

a

jméno / název: Základní škola Václava Havla Poděbrady, Na Valech 45, okres Nymburk

IČO: 61631485

sídlo: Na Valech 45, Poděbrady 290 01

(dále jako „**Objednatel**“)

(dále též společně jako „**Smluvní strany**“)

1. Předmět Smlouvy

- 1.1. V této Smlouvě „**Dílo**“ znamená rekonstrukce učebny cvičné kuchyně – vybourání stávajících příček, demontování starých linek, vzduchotechniky, linolea a obkladů, nová elektroinstalace a světla, vylití podlahy, výroba a instalace kuchyňské linky včetně ostrůvku, dodávka lavic. Výmalba a revize. (myčka nádobí zůstává původní, pračka taktéž – nevystavěná). Rozpočet viz příloha č. 1 této smlouvy. Dílo bude zrealizováno v době 27.6. – 31.7.2026. Záruka na dílo je 24 měsíců.
- 1.2. Zhotovitel se zavazuje provést pro Objednatele Dílo a Objednatel se zavazuje Dílo převzít a zaplatit za něj Zhotoviteli sjednanou cenu za podmínek uvedených v této Smlouvě.

2. Práva a povinnosti Smluvních stran

- 2.1. Zhotovitel se zavazuje provést pro Objednatele Dílo na svůj náklad a nebezpečí, s potřebnou péčí a v ujednané době. Zhotovitel dále obstará vše, co je k provedení Díla potřeba.
- 2.2. Objednatel se zavazuje zajistit Zhotoviteli přístup a vhodné podmínky nezbytné pro řádné provádění Díla.

3. Cena za provedení Díla

- 3.1. Cena za provedení Díla je určena výsledkem výběrové řízení, a to ve výši 1 770 217,90 Kč včetně DPH.
- 3.1. Objednatel může od Smlouvy odstoupit; poměrnou část původně určené ceny zaplatí Zhotoviteli, má-li z částečného plnění Zhotovitele prospěch. Objednatel se zavazuje zaplatit cenu za provedení díla.
- 3.2. Zaplacením ceny za provedení díla nebo jakékoliv její části se rozumí připsání celé příslušné částky na bankovní účet Zhotovitele.
- 3.3. Smluvní pokuta je stanovena za nedodržení termínu dodání předmětu díla či nedodání a dokončení předmětu díla. Smluvní pokuta se stanovuje na 0,2% z ceny díla za jeden den prodlení a je splatná do 10 pracovních dní od dne, kdy mělo být dílo dokončeno.

4. Odstoupení od Smlouvy

- 4.1. Kterákoliv Smluvní strana má právo odstoupit od této Smlouvy z kteréhokoliv zákonného důvodu.
- 4.2. Odstoupení je účinné doručením písemného oznámení o odstoupení druhé Smluvní straně.

5. Důvěrnost

- 5.1. Zhotovitel se zavazuje, že nezpřístupní ani nepoužije žádnou informaci obchodní nebo výrobní povahy, se kterou se seznámí v souvislosti s plněním této Smlouvy, zejména nezpřístupní ani nepoužije žádnou takovou informaci obsaženou v této Smlouvě, databázi zákazníků Objednatele ani kontakty na ně, cenovou politiku Objednatele, marketingovou strategii Objednatele, informace o uzavřených smlouvách a dodavatelích Objednatele, způsob fungování podniku Objednatele, strategická rozhodnutí a podnikatelské záměry Objednatele nebo jakoukoli jinou informaci, kterou je možné považovat za obchodní tajemství Objednatele.

6. Závěrečná ustanovení

- 6.1. Tato Smlouva může být změněna písemnými dodatky podepsanými všemi Smluvními stranami.
- 6.2. Tato Smlouva je vyhotovena v 2 stejnopisech. Každá Smluvní strana obdrží 1 stejnopis této Smlouvy.

- 6.3. Tato Smlouva nabývá platnosti a účinnosti v okamžiku jejího podpisu všemi Smluvními stranami.
- 6.4. Zhotovitel souhlasí se zpracováním svých ve smlouvě uvedených osobních údajů, konkrétně s jejich zveřejněním v registru smluv ve smyslu z. č. 340/2015 Sb., o zvláštních podmínkách účinnosti některých smluv, uveřejňování těchto smluv a o registru smluv (zákon o registru smluv) Základní školou Václava Havla, se sídlem Na Valech 45, IČ 61631485. Souhlas uděluje zhotovitel na dobu neurčitou. Osobní údaje poskytuje dobrovolně.

V Poděbradech dne 10.3.2026

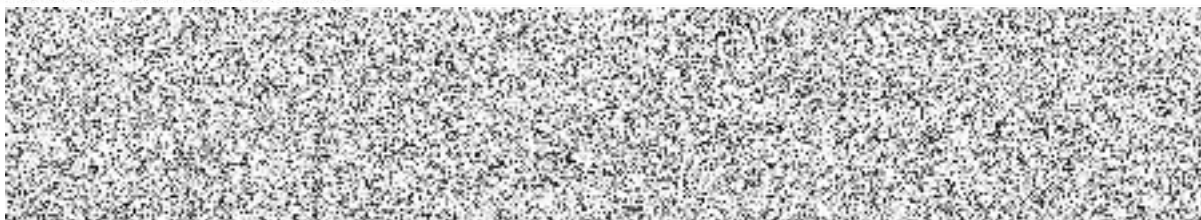

Mgr. Vlastimil Špinka, ředitel

Jednatel KECIP ,s.r.o.

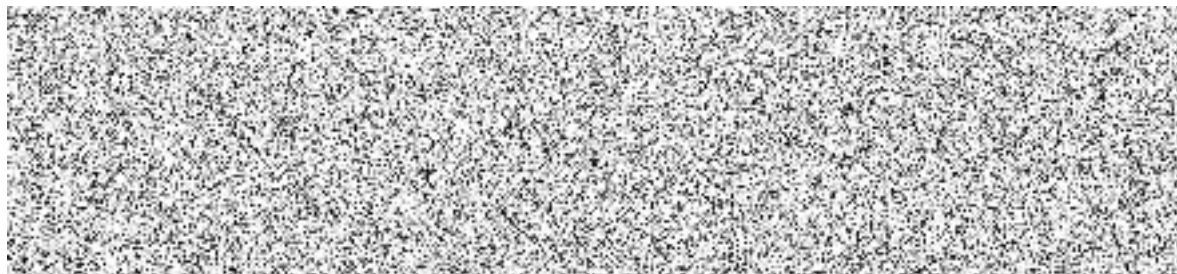

položkový rozpočet - výkaz výměr - učetba vaření při ZŠ V.H. Poděbrady

	množství		cena bez DPH/jednotka	celkem bez DPH
Kuchyňská sestava - levá strana od okna				
Chladicí kout = sestava dvou věží pro umístění velkých chladících systémů - provedení LTD minim. síle 18 mm; horní část uzavřené policové prostory; velké úchyty v min. rozteči 160 mm; rozměr min.v.2300 x hl. min.600 x š. min. 600 mm; otvírácí dveře = panty s integrovaným tlumením; včetně vnějšího obložení minim. 36 mm	2	komplet	14 600,00 Kč	29 200,00 Kč
Lednice = s mrazákem dole, energetická třída A, objem ledničky min.260 l, objem mrazáku min.103 l, panty vpravo, 4 police, 3 přihrádky v mrazáku, 2 chladicí okruhy, total No Frost, samoodmrazovací mrazák, automatické odmrazování, displej, nulová zóna, LED osvětlení, indikace otevřených dveří (chladničky, super chlazení, super mrazení, twin Cooling, Multi-Airflow, , rozměry min. 195 x 55 x 65 cm (VxŠxH)	2	ks	12 000,00 Kč	24 000,00 Kč
sestava dolních plynových/zásvček s integrovanými dojezdy (min. 3 zásvčky); součástí je prostor pro vestavnou mikrovlnnou troubu; horní část uzavřené policové prostory; velké úchyty v min. rozteči 160 mm; rozměr min.v.2300 x hl. min.600 x š. min. 600 mm; otvírácí dveře = panty s integrovaným tlumením; včetně vnějšího obložení minim. 36 mm	2	ks	20 600,00 Kč	41 200,00 Kč
Mikrovlnná trouba - vestavná, příkon 1990 W, vnitřní objem 21 l, 5 úrovní výkonů, 900 W výkon mikrovlnného ohřevu, disponuje grilem o výkonu 1.3 W, gril, časovač a automatické programy, otevírácí dveře na stranu, vnější rozměry 35 x 35 x 50 cm (VxŠxH) vnitřní rozměry minim. 20 x 30 x 25 cm (VxŠxH)	2	ks	5 000,00 Kč	10 000,00 Kč
sestava uzavřených 50 skříněk (3x zásvčkový systém - 1+2); 2x dřezová skř. s dvířky, 1x policová skř. zavřená - 6.500 mm; 1x policová skř. zavřená - hl.ka 450 mm; 5x 36 mm obložení; zavírání dveří panty s integrovaným tlumením; zásvčky s relingy a tlumením; velké úchyty v min. rozteči 160 mm; výška sestavy přizpůsobena výšce nevestavujících	1	komplet	30 000,00 Kč	30 000,00 Kč
granitový dřez - sigranitový dřez s 2 vyřazenými otvory průměr 35 mm pro baterii a extenzor (ovládání výpusti); dřez je libovolně otočný, je možné jej nainstalovat s odkapem doleva i doprava; standardní uložení na desku; rozměr - minim. 760x510 mm, hloubka dřezu minim.190 mm; součástí dřezu je dřevěná krájecí deska, síťový ventil 3 1/2"; excentrické ovládací výpusti	2	ks	5 500,00 Kč	11 000,00 Kč
kuchyňská baterie, vysoké raménko pro snadné plnění hmcí a v.á; vytahovací koncovka osazená perlatorem; sprchová hadice potažená nylonem; výška baterie 336 mm; otočné raménko o 360 stupňů; je zapotřebí otvor o průměru 35 mm; karuzel s keramickým těsněním pružné připojovací hadice o délce 450 mm a s 3/8" matiči	2	ks	4 000,00 Kč	8 000,00 Kč
pracovní deska (PD) v minimální síle 38 mm a hloubce 600 mm s předním postformíngem, možnost výžer z více dekarů; 7 formáty, včetně spojů a kování	2	ks	7 800,00 Kč	15 600,00 Kč
záložna pro celou sestavu ve stejném dekору jako PD = 2,5 formátů + TL a koncovky	1	komplet	18 600,00 Kč	18 600,00 Kč
soňková sestava v minim. v.100 mm - provedení hliníkový povrch s výseky pro lednice	1	komplet	11 000,00 Kč	11 000,00 Kč
sestava HS v provedení lamino minim. 18 mm = zavřené policové skříně (7 ks dvojdvéřových + 1 ks jednodveřová úzká + rohová se skládanými dveřmi); zavírání dveří panty s integrovaným tlumením; velké úchyty v min. rozteči 160 mm; v. skříně 830 mm	1	komplet	36 000,00 Kč	36 000,00 Kč
kuchyňská sestava - středový ostrův				
pracovní deska (PD) v minimální síle 38 mm a hloubce 650 mm; ABS hran kolem okraje v minim síle 2 mm, možnost výžer z více dekarů;	1	komplet	9 800,00 Kč	9 800,00 Kč
sestava 5D se zásvčkovými systémy = oboustranné obsluhář sestava složené z: 2x velká 3-zásvčková skř. minim. v.830 x hl.600 x hl.360 mm (pro zásvčky hl.350 mm), 2x malá zásvčková skř. minim. v.830 x hl.450 x hl.480 mm (pro zásvčky hl.450 mm); 2x dvířka zavřená policová skř. minim. v.830 x hl.450 x hl.240 mm, 2x skř. pro umístění VT a v PD zapuštěné výšavné digestoře 6.600 mm (tato skř. má dolní zásvčku); velké zavírání dveří panty s integrovaným tlumením; velké úchyty v min. rozteči 160 mm; sestavy plynových/zásvček s integrovanými dojezdy (vždy min. 3 zásvčky); včetně vnějšího barešního obložení	1	komplet	36 000,00 Kč	36 000,00 Kč
soňková sestava v minim. v.100 mm - provedení hliníkový povrch	1	komplet	2 500,00 Kč	2 500,00 Kč
vestavná trouba - rozměry minim. 590 x 590 x 540 mm (VxŠxH), pamí, objem 71 l, vybavena 11 režimy pečení, programem rychlého předehřátí, grilem, spodním ohřevem, královským topným tělesem, pravým horkým vzduchem, programem na pizzu, ventilátorem, se závěsnými rošty, příkon 3600 W, 3vrstvé sklo dvířek, dětská pojistka, dspiej, dotykové ovládací, elektronická regulace teploty, studené dveře trouby, tlumené zavírání dvířek a vnitřní osvětlení, 1 pích a 1 rošt v balení, pyrolytické čištění trouby	2	ks	12 000,00 Kč	24 000,00 Kč



varná deska - indukční, plošiny, časovač, dětská pojistka, dotykové ovládní s ukazatel zbytečného tepla, zložené hrany, bez rámečku, vestavná, vzhled černé sklo, povrch sklo, připojení 230 V a 400 V, rozměry minim 50 x 590 x 520 mm (VxŠxH)	2	ks	5 000,00 Kč	10 000,00 Kč
výkonná, v PD zapuštěná digestoř 600 mm = maximální výkonem odšívání 576 m ³ /h číslo energetické účinnosti A+; hlučnost 57 dB (A)	2	ks	38 200,00 Kč	76 400,00 Kč
plastové parapetní desky (PD v dekrou PD kuchyně) - liniová rozvrh je nezbytné zaměřit před samotnou realizací	11	bn	2 500,00 Kč	27 500,00 Kč
náklady na dopravu, instalaci a montáž	1	komplet	45 000,00 Kč	45 000,00 Kč

sestava celkem

465 800,00 Kč

výškově stavební set ličivní lavice a sívca židlí - velikost 5 - 7 řAD, 1007, lavice je vyrobena z ovládného profilu 56x50 mm, který zajistí vysokou mechanickou odolnost a pevnost stola. Podpěrná konstrukce desky je vyrobena z jeklu 30x30 mm. Židlovský stůl je nastavitelný v pěti úrovňích (opačné velikosti 3 - 7) v souladu s předpisy Evropské unie a ČSN (číslo normy - EN 1729-1:2017 a EN 1729-2+A3:2017). Pro fixaci budou použity dva vysoko-pevnostní šrouby R8 s vnějším šestihranem, 2 ks odšívací kol, háčky na uchycení škopné brašny. Tvar a umístění troube z profilu 34x20mm. Tím, že je umístění níže než u konkurence, umístění napřekřelí pod pracovní deskou ani na podlaže při vytírání. Katedra a učitelská židle odpovídají typově a barevně sazu školní lavice	10	(p set+ katedra a židle učitel)	4 300,00 Kč	43 000,00 Kč
---	----	---------------------------------------	-------------	--------------

sestava celkem

48 000,00 Kč

Rozměry třídy - , nutné vybourání přičky a kumbálu, odstranění staré vzduchotechniky, původní linky, odstranění obkladů, nová elektroinstalace napojení ze stávajícího rozvaděče, nové rozvody vody, nová světla, revize elektroinstalace, dekorační lina ledy , co možná nejlhedeší lina, odpovídající zařizení pro ovládnou kuchyni, vzor mramor				
bouření práce dle požadavků vč. zednických prací	1	jed.	155 000,00 Kč	155 000,00 Kč
likvidace na skládku a přesun hmot	9	t	4 500,00 Kč	40 500,00 Kč
demontážní práce, vyřazení vzduchotechniky a ostatních prvků, vč. likvidace na skládku a přesun hmot	1	jed.	49 000,00 Kč	49 000,00 Kč
demontáž lin a broušení podlahy vč. přípravy a likvidace odpadů	1	ks	68 000,00 Kč	68 000,00 Kč
úprava elektroinstalace vč. demot. stáv. světla, montáž nových, přírady a rozvody bové el. do nových kuch. Sestav, vnitřní př skříní - vč. jtků a dle pl.norem	1	jed.	240 000,00 Kč	240 000,00 Kč
elektrorevize	1	ks	15 000,00 Kč	15 000,00 Kč
pomocné práce při přestavbě	120	hod.	500,00 Kč	60 000,00 Kč
nivelační stěrky	1	ks	48 000,00 Kč	48 000,00 Kč
dodávka a pokládka lina vč. celoplošného lepení	1	ks	135 800,00 Kč	135 800,00 Kč
malby a kompletní dokončení stavební části	1	jed.	57 000,00 Kč	57 000,00 Kč
doprava materiálů a přesun hmot	1	jed.	45 000,00 Kč	45 000,00 Kč
VRN 5%	5	%	8 178,00 Kč	40 890,00 Kč

sestava celkem

954 190,00 Kč

cena celkem bez DPH

1 462 990,00 Kč

DPH21%

307 227,90 Kč

cena celkem s DPH

1 770 217,90 Kč

