

# Provozní dohoda Na Výstavišti

## Provozní dohoda na akci

### Masopoost

KP B, KP C, KP D (152.02001, 152.02002, 152.02003)

Provozní dohoda je uzavřena na základě Podnájemní smlouvy ev. č. **ZA25-4153**

Tato provozní dohoda je ve smyslu platných ustanovení Podnájemní smlouvy jejím oboustranně schváleným závazným upřesněním. Závazky z ní vyplývající jsou rovnocenné závazkům z Podnájemní smlouvy.

**Podnájemce:**  
NEXT LEVEL s.r.o

**Nájemce:**  
Výstaviště Praha, a.s.

Výstaviště Praha, a. s.  
Výstaviště 67, 170 00 Praha 7  
[www.navystavisti.cz](http://www.navystavisti.cz)  
IČ 25649329 | DIČ  
CZ25649329

## I. Základní ustanovení

1. Veškeré práce a služby podnájemce objednává výhradně u pověřeného pracovníka nájemce, a to vždy v rámci této Provozní dohody event. dodatečnými písemnými doobjednávkami. Pouze pověřený pracovník nájemce předává objednávky subdodavatelům nájemce, pokud není stranami výslovně písemně předem dohodnuto jinak.
2. Provádění těchto prací a služeb zajišťují nájemce a jeho subdodavatelé.
3. Veškeré níže rozepsané služby jdou k tíži podnájemce. Podnájemce je uhradí na základě faktur nájemce.
4. Podnájemce v termínech dle této Provozní dohody předloží všechny potřebné dokumenty a podklady.

## II. Základní informace, časový harmonogram, prostory a plochy

Pověřený pracovník nájemce: xxx

Pověřený pracovník podnájemce: xxx

**Pronajaté plochy a prostory:** Křížíkovy pavilony B, C, D

### Časový harmonogram:

	Od	Do	Poznámka
<b>Montáž KP B, C</b>	26.2. 06:00	28.2. 19:00	
<b>Montáž KP D</b>	28.2. 06:00	28.2. 19:00	
<b>Akce KP B</b>	28.2. 19:00	1.3. 04:30	
<b>Akce KP C</b>	28.2. 19:00	1.3. 01:00	
<b>Demontáž</b>	1.3. 04:30	1.3. 12:00	

V případě úpravy uvedeného časového rozvrhu bude přizpůsobena pracovní doba provozních služeb. Podnájemce je povinen oznámit změny vždy nejpozději do 12.00 hod., pokud není dohodnuto jinak.

Termín předání prostor do užívání podnájemci:

26. 2. 2026 v 6:00 hod.

Termín zpětného převzetí prostor:

1. 3. 2026 v 12:00 hod.

## III. Služby

### 1. Plány PROSTOR A PLOCH

PLÁNY PROSTOR A PLOCH – plány rozmístění expozic, mobiliáře a dalšího vybavení budou předány ke schválení nejpozději před zahájením montáže, ke dni: 18. 2. 2026

PLÁN PŘÍPOJEK VODY, ODPADU A ELEKTROPŘÍPOJEK – s přesným rozpisem počtů připojení a výší KW bude předán před zahájením montáže ke dni: 18. 2. 2026

## 2. DODÁVKA VODY, ELEKTRICKÉ ENERGIE, TEPLA, ROZVODY

ROZVODY VODY A ODPADU zajistí nájemce na náklady podnájemce.

VLASTNÍ NAPOJENÍ HLAVNÍCH PŘÍVODŮ DO ROZVODNÉ SÍŤE zajistí nájemce.

JEDNOTLIVÉ ELEKTROPŘÍPOJKY zajistí nájemce na náklady podnájemce.

ELEKTROROZVODY na jednotlivých expozicích zajistí podnájemce.

Služba elektro je k dosažení na tel.: 770 183 899

REVIZNÍ ZPRÁVU jednotlivých expozic podnájemce objednává u nájemce.

REVIZNÍ ZPRÁVU HLAVNÍCH ELEKTROPŘÍVODŮ zajistí nájemce.

Dodávku TEPLA zajišťuje nájemce na náklady podnájemce. Vytápění bude prováděno na základě dohody podnájemce s pověřeným pracovníkem nájemce s ohledem na venkovní klimatické podmínky. Před zahájením a po skončení akce bude proveden odečet měřidel.

	26.2.		27.2.		28.2.		1.3.	
Elektrikář	08:00	16:00	8:00	16:00	06:00	23:59	00:00	05:00
Topenář	06:00							12:00

## 3. POŘADATELÉ – CENTR Group

	osoby	26.2.		27.2.		28.2.		1.3.		Poznámka
KP B	1	07:00	21:30	07:00	21:30	06:00	23:59	00:00	12:00	S možností prodloužení/zkrácení
KP C	1	07:00	21:30	07:00	21:30	06:00	23:59	00:00	12:00	S možností prodloužení/zkrácení
KP D	1	X	X	X	X	06:00	23:59	0:00	12:00	S možností prodloužení/zkrácení

Během doby, kdy jsou pavilony otevřeny, musí být z bezpečnostních důvodů všechny nouzové východy otevřeny.

## 4. POŽÁRNÍ DOZOR, HASIČSKÉ HLÍDKY – CENTR Group

	osoby	26. 2. 2026		27. 2. 2026		28. 2. 2026		1. 3. 2026		Poznámka
KP B	1	07:00	21:30	07:00	21:30	06:00	23:59	00:00	12:00	S možností prodloužení/zkrácení
KP C	1	07:00	21:30	07:00	21:30	06:00	23:59	00:00	12:00	S možností prodloužení/zkrácení
KP D	1	X	X	X	X	06:00	23:59	00:00	12:00	S možností prodloužení/zkrácení

Podnájemce/organizátor je povinen se řídit Nařízením č. 15/2003 Sb. hl. m. Prahy a mimo jiné zajistit bezpečnou evakuaci osob, zejména osob s omezenou schopností pohybu.

PLÁN PROSTOR nebo RASTR VÝSTAVNÍCH PLOCH nebo zohledňující požární a bezpečnostní předpisy předložil podnájemce ke schválení 18. 2. 2026

## 5. OSTRAHA

Po uzamčení pavilonů požární dozor přebírá odpovědnost i za ostrahu.

## 6. SPRÁVA AREÁLU

	26.2.		27.2.		28.2.		1.3.		Poznámka
Správce	07:00	21:30	07:00	21:30	06:00	23:59	00:00	12:00	S možností prodloužení/zkrácení

## 7. PARKOVÁNÍ A VJEZD DO AREÁLU

PARKOVACÍ KARTY A VJEZDOVÁ POVOLENÍ – 250 karet

PARKOVIŠTĚ – 30 rezervovaných míst na P2, zákaz parkování na k tomu neurčených plochách uvnitř areálu

VJEZD DO AREÁLU – pouze na vjezdová povolení

## 8. OŠETŘOVNA

Podnájemce zajistí vlastní

## 9. POKLADNA

Podnájemce zajistí vlastní

## 10. ŠATNA

Podnájemce nepožaduje

## 11. ÚKLID VÝSTAVNÍCH PROSTOR

	Typ úklidu	26. 3. 2026		27. 3. 2026		28. 3. 2026		1. 3. 2026		Poznámka
KP B, KP C	generální	X	X	X	X	16:00	19:00			
KP B	průběžný	X	X	X	X	19:00	23:59	00:00	5:00	2 osoby
KP C	průběžný	X	X	X	X	19:00	23:59	00:00	5:00	1 osoba
KP D	průběžný	X	X	X	X	19:00	23:59	00:00	5:00	1 osoba
KPB, KPC, KPD	generální	X	X	X	X	X	X	12:00		

## 12. ODVOZ ODPADU

kontejner 8 m<sup>3</sup> – 1 ks ke KP B podle upřesnění produkce

kontejner 1100 l – 2x plast, 4x sklo ke KP B podle upřesnění produkce

## 13. PROVOZ WC

Zajistí AVE

Typ úklidu	26. 2. 2026		27. 2. 2026		28. 2. 2026		1. 3. 2026		Poznámka
Služba WC – KP B	10:00	20:00	10:00	20:00	06:00	23:59	00:00	5:00	2 os.
Služba WC – KP C	10:00	20:00	10:00	20:00	06:00	23:59	00:00	5:00	1 os.
Služba WC – KP D	X	X	X	X	06:00	23:59	00:00	5:00	1 os.

## 14. ZAPOJENÍ TELEFONU, INTERNETU

Wifi – KP B, C, D (50 Mb/s)

## 15. DALŠÍ SLUŽBY

- Nůžková plošina po celou dobu pronájmu
- Kloubová plošina po celou dobu pronájmu
- Akustický předěl KP B dle zadání produkce
- Vysoké ploty KP C dle zadání produkce

## IV. Závěr

Tato Provozní dohoda je vyhotovena ve 2 výtiscích, z nichž 1 si ponechá podnájemce a 1 obdrží nájemce. Změny a dohody lze provést pouze písemnou formou, podepsanou oběma stranami.

Dohoda je platná a účinná dnem podpisu oběma stranami.

### Přílohy:

Příloha 1 – plánek prostorů podnájmu s příjezdovými cestami a parkovacími místy.

V Praze dne: .....

V Praze dne: .....

**Za nájemce:**

**Za podnájemce:**

**Výstaviště Praha, a.s.**

**Next level s.r.o.**

.....  
Tomáš Hübl  
předseda představenstva

.....  
Ladislav Krajsa

.....  
Mgr. Naďa Černá  
členka představenstva

Výstaviště Praha, a. s.  
Výstaviště 67, 170 00 Praha 7  
www.navystavisti.cz  
IČ 25649329 | DIČ  
CZ25649329

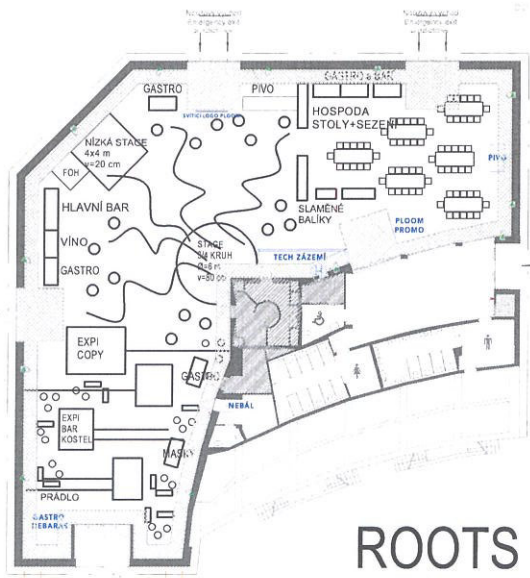

# ROOTS

BISTRO STOLKY - 16 ks

vstup  
SLAMA

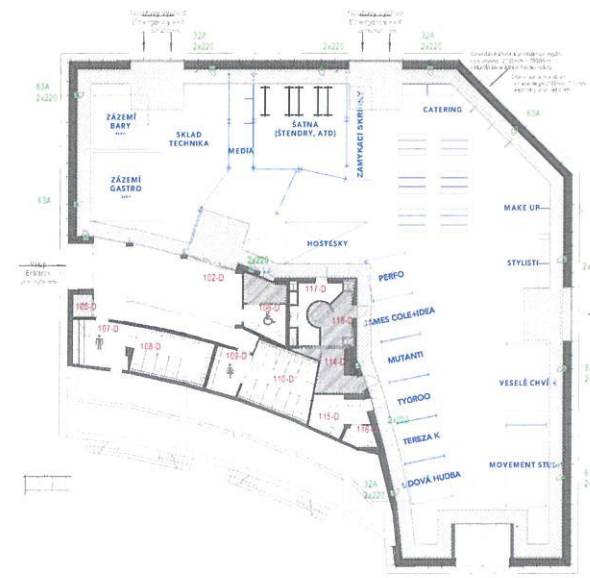

# RIOT

BISTRO STOLKY - 50 ks

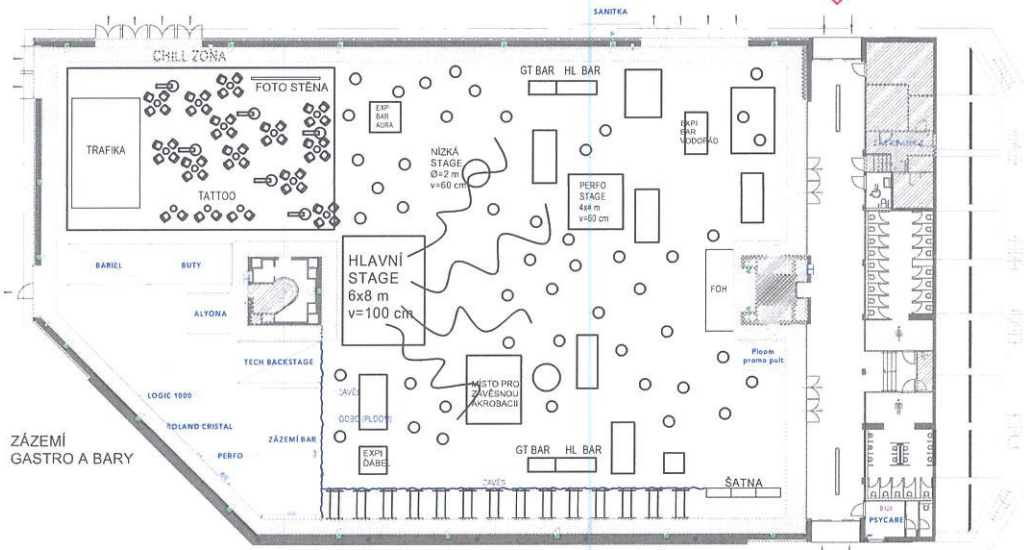

ZÁZEMÍ  
GASTRO A BARY

vstup

PIRÁTY  
GOBO (PLOOM)  
OHNIŠTĚ

PROSTORY PODNÁJMŮ, CESTY A PARKOVÁNÍ VÝSTAVIŠTĚ

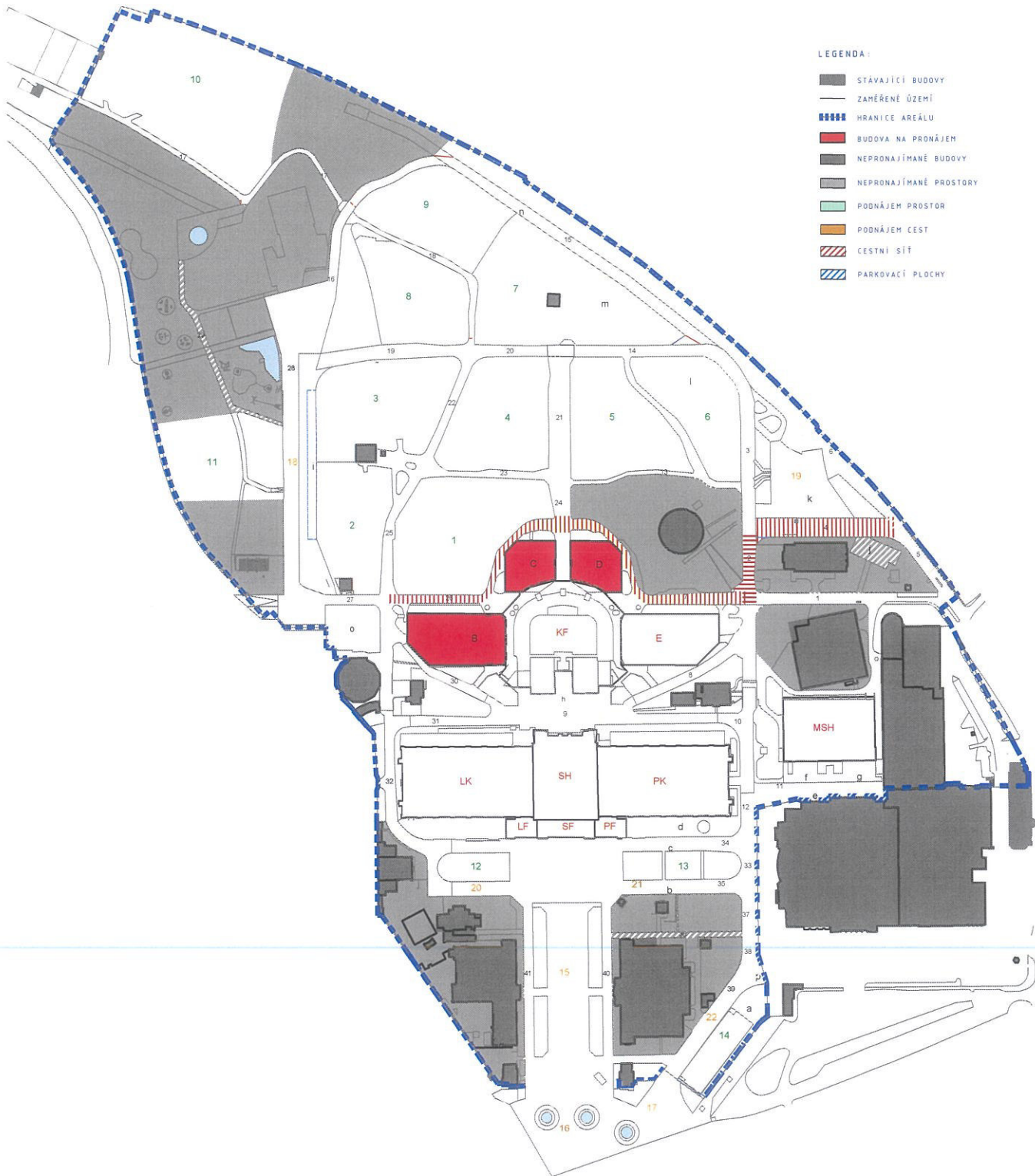

LEGENDA:

- STÁVAJÍCÍ BUDOVOY
- ZAMĚŘENÉ ÚZEMÍ
- ▬ HRANICE AREÁLU
- BUDOVA NA PRONÁJEM
- NEPRONAJÍMANÉ BUDOVOY
- NEPRONAJÍMANÉ PROSTORY
- PODNÁJEM PROSTOR
- PODNÁJEM CEST
- ▨ CESTNÍ SÍŤ
- ▨ PARKOVACÍ PLOCHY