

VÝKAZ DOSAVADNÍHO A NOVÉHO STAVU ÚDAJŮ KATASTRU NEMOVITOSTÍ														
Dosavadní stav				Nový stav										
Označení pozemku parc. číslem	Výměra parcely		Druh pozemku Způsob využití	Označení pozemku parc. číslem	Výměra parcely		Druh pozemku Způsob využití	Typ stavby Způsob využití	Zpús. určení výměr	Porovnání se stavem evidence právních vztahů				
	ha	m ²			ha	m ²				Díl přechází z pozemku označeného v katastru nemovitostí	dřívější poz. evidenci	Číslo listu vlastnictví	Výměra dílu	
		ha	m ²			ha	m ²				ha	m ²		
2522/63	37	18	ostat. pl. jiná plocha	2522/63	29	83	ostat. pl. jiná plocha		2	2522/63	10001	29	83	
				2522/169	7	35	ostat. pl. jiná plocha		2	2522/63	10001	7	35	
	37	18			37	18								

Druh věcného břemene A: služebnost vodovodu
 Oprávněný: vlastník vodovodu
 Druh věcného břemene B: služebnost kanalizace
 Oprávněný: vlastník kanalizace

Seznam souřadnic (S-JTSK)
 Číslo bodu Souřadnice pro zápis do KN

Číslo bodu	Souřadnice Y	Souřadnice X	Kód kv.	Poznámka
1249-182	807774.85	1149304.37	3	roh podezdívky
1249-187	807692.18	1149309.61	3	budova
1554-24	807690.10	1149275.26	3	stáv. hřeb
1576-87	807691.96	1149275.26	3	břemeno
2165-5	807768.05	1149318.78	3	břemeno
2165-6	807763.98	1149318.75	3	břemeno
2	807753.82	1149300.46	3	zn. na obrubníku
3	807774.73	1149300.38	3	zn. na obrubníku
4	807753.76	1149275.15	3	hřeb
5	807763.40	1149291.08	3	břemeno
6	807760.03	1149295.20	3	břemeno
7	807755.62	1149291.36	3	břemeno
8	807751.90	1149295.50	3	břemeno
9	807754.45	1149275.15	3	břemeno
10	807750.44	1149275.16	3	břemeno
11	807764.97	1149300.42	3	břemeno
12	807760.91	1149300.43	3	břemeno
13	807753.81	1149295.43	3	břemeno

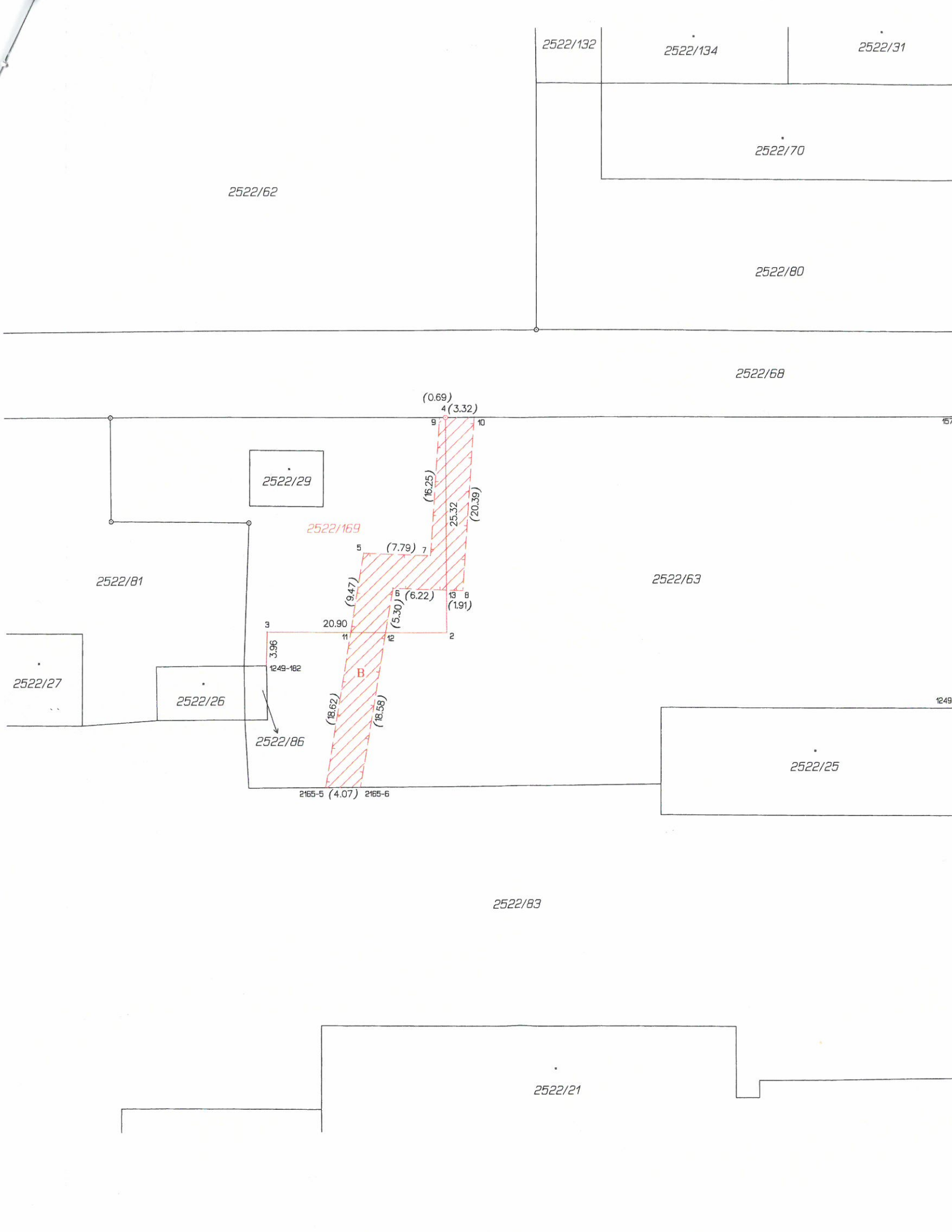

GEOMETRICKÝ PLÁN pro rozdělení pozemku, vymezení rozsahu věcného břemene k části pozemku	Geometrický plán ověřil úředně oprávněný zeměměřický inženýr:		Stejnopis ověřil úředně oprávněný zeměměřický inženýr:	
	Jméno, příjmení:	Ing. Kateřina Neužilová	Jméno, příjmení:	Ing. Kateřina Neužilová
	Číslo položky seznamu úředně oprávněných zeměměřických inženýrů:	1939/2000	Číslo položky seznamu úředně oprávněných zeměměřických inženýrů:	1939/2000
	Dne:	24. června 2016	Číslo:	17/2016
Náležitosti a přesnost odpovídá právním předpisům.		Tento stejnopis odpovídá geometrickému plánu v elektronické podobě uloženému v dokumentaci katastrálního úřadu.		
Vyhotovitel:	GEOPLAN Prachatice Družstevní 92, Prachatice tel. 388 319 890, www.geoplanpt.cz	Katastrální úřad souhlasí s očišlováním parcel.		
Číslo plánu:	2357-130/2016	KÚ pro Jihočeský kraj KP Prachatice Ing. Zdeňka Beranová PGP-440/2016-306 2016.07.07 13:02:53 CEST		
Okres:	Prachatice			
Obec:	Vimperk			
Kat. území:	Vimperk			
Mapový list:	DKM			
Dosavadním vlastníkům pozemků byla poskytnuta možnost seznámit se v terénu s průběhem navrhovaných nových hranic, které byly označeny předepsaným způsobem: hřebem, barvou, podezdívkou		Ověření stejnopisu geometrického plánu v listinné podobě.		

