

DODATEK Č. 1 KE SMLouvĚ O VÝPŮJČCE ze dne 5. 5. 2023

Lesy České republiky, s.p.

se sídlem Přemyslova 1106/19, Nový Hradec Králové, 500 08 Hradec Králové

IČO: 421 96 451

DIČ: CZ42196451

zapsaný v obchodním rejstříku vedeném Krajským soudem v Hradci Králové, oddíl AXII, vložka 540

zastoupený [REDACTED]

(dále jako „*půjčitel*“) na straně jedné

a

Ardea Břeclav Základní článek Hnutí Brontosaurus

se sídlem Na Valtické 437/17, Charvátská Nová Ves, PSČ 691 41 Břeclav

IČO: 058 80 360

zapsaný ve spolkovém rejstříku vedeném Krajským soudem v Brně, oddíl L, vložka 22632

zastoupený [REDACTED]

(dále jako „*vypůjčitel*“) na straně druhé

(půjčitel a vypůjčitel dále též společně jako „*smluvní strany*“ a každý jednotlivě jako „*smluvní strana*“)

uzavírají níže uvedeného dne, měsíce a roku tento Dodatek č. 1 ke Smlouvě o výpůjčce ze dne 5. 5. 2023 (dále jen „*dodatek*“):

I.

Preambule

Smluvní strany uzavřely dne 5. 5. 2024 Smlouvu o výpůjčce, jejímž předmětem je výpůjčka částí pozemků parc. č. 2005/1, parc. č. 2009, parc. č. 2010, parc. č. 1958, parc. č. 1274/1 a parc. č. 2017/1 v k. ú. Charvátská Nová Ves za účelem realizace projektu na základě dotačního programu vyhlášeného Jihomoravským krajem – „Podpora boje proti suchu, zadržování vody v krajině a následná péče o zeleň na území Jihomoravského kraje“ (dále jen „*smlouva*“). Smluvní strany se dohodly na následující změně smlouvy.

II.

Předmět dodatku

1. Článek II. Předmět výpůjčky, odstavec 1. smlouvy se nahrazuje novým zněním takto:

„Půjčitel prohlašuje, že mu svědčí právo hospodařit k níže uvedeným pozemkům ve vlastnictví České republiky, a to:

| Parcelní číslo | Druh pozemku | Výměra v m ² | Výpůjčka v m ² | Katastrální území | LV | Obec |
|----------------|----------------|-------------------------|---------------------------|---------------------|------|---------|
| KN 2005/1 | lesní pozemek | 134214 | 1269 | Charvátská Nová Ves | 1929 | Břeclav |
| KN 2009 | ostatní plocha | 2417 | 386 | Charvátská Nová Ves | 1929 | Břeclav |
| KN 2010 | orná půda | 12033 | 763 | Charvátská Nová Ves | 1929 | Břeclav |
| KN 4335 | ostatní plocha | 4705 | 2541 | Charvátská Nová Ves | 1929 | Břeclav |
| KN 4343 | ostatní plocha | 17581 | 522 | Charvátská Nová Ves | 1929 | Břeclav |
| KN 4348 | ostatní plocha | 4907 | 1924 | Charvátská Nová Ves | 1929 | Břeclav |
| KN 4358 | ostatní plocha | 18694 | 5041 | Charvátská Nová Ves | 1929 | Břeclav |
| celkem | | | 12446 | | | |

Uvedené pozemky jsou zapsány v katastru nemovitostí u Katastrálního úřadu pro Jihomoravský kraj, Katastrální pracoviště Břeclav, na LV č. 1929 pro k. ú. Břeclav.“

- V článku II. Předmět výpůjčky, odstavci 2. smlouvy se slova „o celkové výměře 4103 m²“ nahrazují slovy „o celkové výměře 12446 m²“.
- Článek IV. Doba trvání výpůjčky, odstavec 1. se nahrazuje novým zněním takto:
„Půjčitel touto smlouvou přenechává vypůjčitelu k bezúplatnému užívání předmět výpůjčky, a to na **dobu určitou do 5. 5. 2029.**“
- Článek VII. Criminal Compliance doložka se vypouští a nahrazuje aktuálním zněním, jak následuje:

VII.

Criminal Compliance doložka

- Smluvní strany níže svým podpisem stvrzují, že v průběhu vyjednávání o této smlouvě vždy jednaly a postupovaly čestně, transparentně a v souladu s veškerými právními předpisy, a že takto budou jednat i při jejím plnění.
- Smluvní strany prohlašují, že v souvislosti s touto smlouvou vyvinou maximální úsilí, aby žádná ze smluvních stran nemohla být přičtena trestní odpovědnost podle příslušných právních předpisů.
- Půjčitel zachovává nulovou toleranci k jakémukoli nelegálnímu jednání, dodržuje maximální transparentnost, legalitu, etiku a uplatňuje zásady Criminal Compliance Programu (www.lesycr.cz/ccp).

5. Příloha č. 1 smlouvy se nahrazuje novou Přílohou č. 1, odpovídající změně smlouvy uvedené v čl. II. odst. 1 smlouvy.

III.

Závěrečná ujednání

1. Tento dodatek nabývá platnosti dnem jeho podpisu oběma smluvními stranami. Tento dodatek podléhá povinnosti uveřejnění dle zákona č. 340/2015 Sb., o zvláštních podmínkách účinnosti některých smluv, uveřejňování těchto smluv a o registru smluv (zákon o registru smluv), ve znění pozdějších předpisů. Smluvní strany vyjadřují svůj souhlas s uveřejněním celého znění dodatku včetně metadat, a to v rozsahu a způsobem stanoveným zákonem. Tento dodatek nabývá účinnosti dnem 5. 5. 2026.
2. Tento dodatek je vyhotoven v počtu 4 stejnopisů, z nichž po 2 vyhotoveních obdrží každá ze smluvních stran.
3. Nedílnou součástí tohoto dodatku je tato příloha:
Příloha č. 1 – zakres předmětu výpůjčky s podkladem katastrální mapy

V Hradci Králové dne 20.02.2026.

V Břeclavi dne25.02.2026

Za půjčitele:

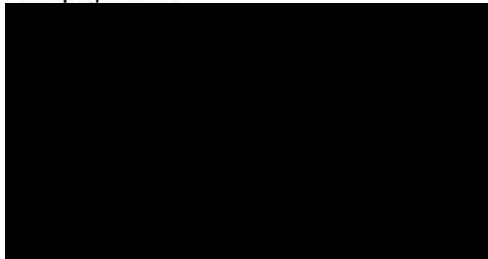

Lesy České republiky, s.p.

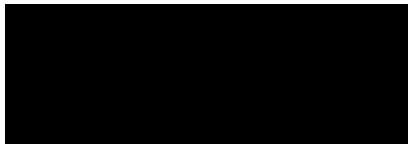

Za vypůjčitele:

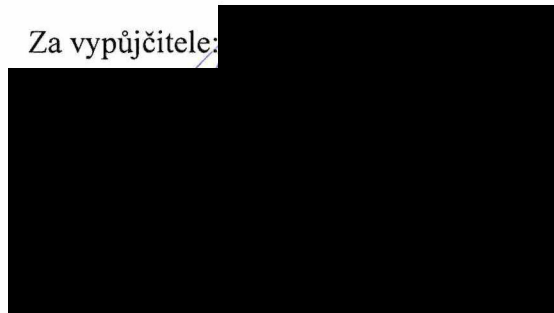

Ardea Břeclav Základní článek Hnutí
Brontosaurus

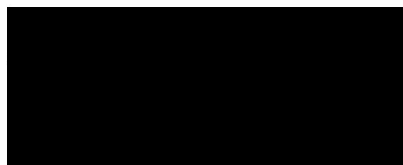

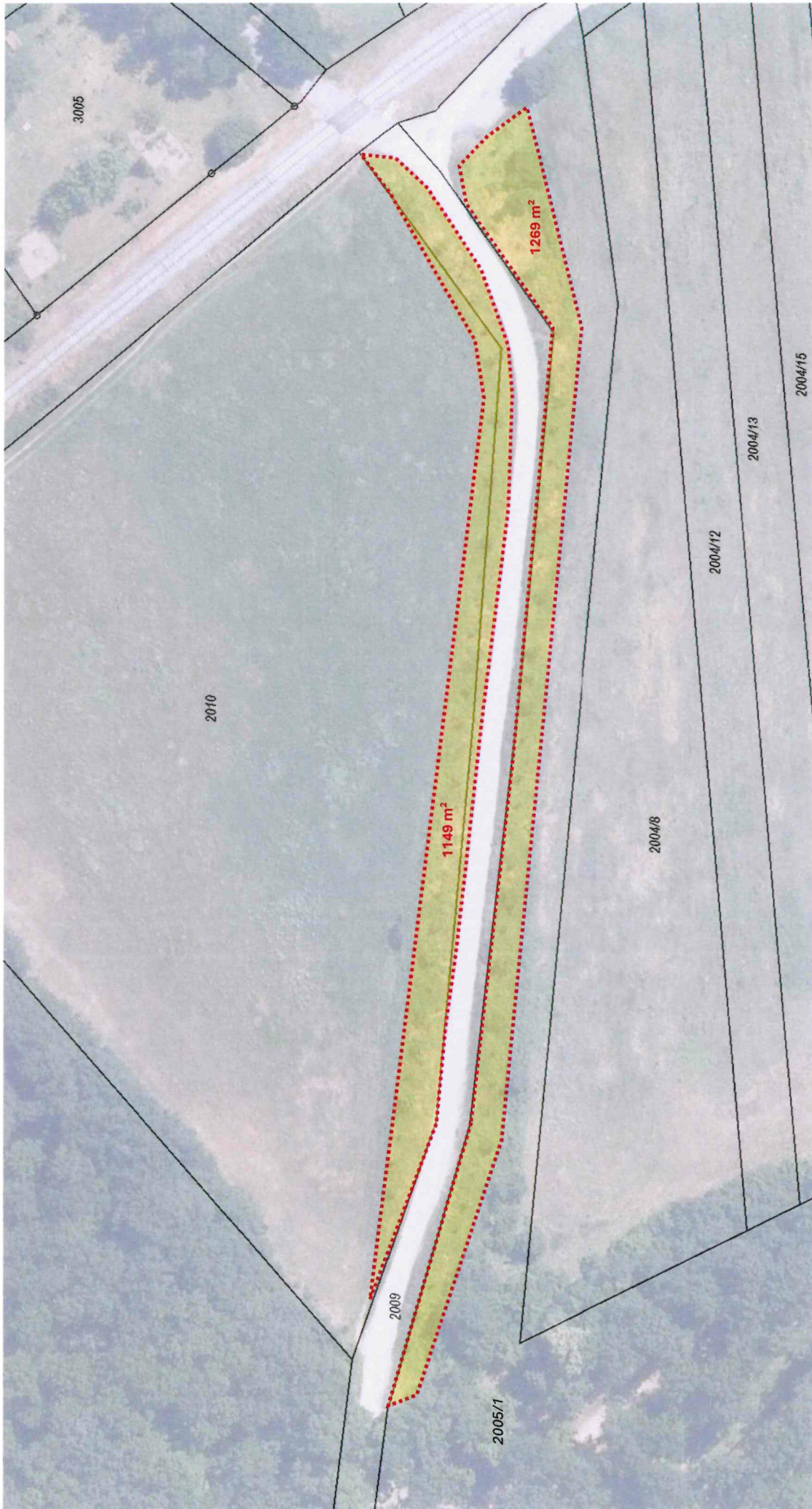

Předmět výpůjčky



