

Dodatek č. 1

k veřejnoprávní smlouvě o dotaci/příspěvku na poskytování sociální služby, tedy činnosti nebo souboru činností podle zákona č.108/2006 Sb., zajišťujících pomoc a podporu osobám za účelem sociálního začlenění nebo prevence sociálního vyloučení,

na rok 2017

evidenční číslo dodatku poskytovatele:

S-0279/SOC/2017/1

(dále jen „Dodatek“)



I. SMLUVNÍ STRANY

Středočeský kraj

se sídlem: Zborovská 11, 150 21 Praha 5
IČ: 70891095
DIČ: CZ70891095
Bankovní spojení: Česká národní banka
Číslo účtu: 40096-2028111/0710

(dále jen „poskytovatel“)

a

Název příjemce: **Senior Care pečovatelská služba o.p.s.**
Se sídlem: Pivovarská 170/3, Beroun-Centrum, 266 01 Beroun 1
Zastoupené: Mgr. Janou Schejbalovou, ředitelka
IČ: 24732915
Bankovní spojení: 
Číslo účtu: 
Číslo účtu zřizovatele: 

(dále jen „příjemce“)

II. ÚVODNÍ USTANOVENÍ

Smluvní strany spolu uzavřely dne 08.02.2017 Veřejnoprávní smlouvu k zajištění poskytování sociální služby, tedy činnosti nebo souboru činností podle zákona č.108/2006 Sb., zajišťujících pomoc a podporu osobám za účelem sociálního začlenění nebo prevence sociálního vyloučení na období, kterým je rok 2017 č. S-0279/SOC/2017 (dále jen „Smlouva“), jejímž předmětem bylo vymezení práv a povinností obou smluvních stran při poskytnutí a použití účelové dotace nebo

příspěvku (dále jen „dotace“) pro poskytovatele sociálních služeb. Dotace byla poskytnuta v souladu s podmínkami pro poskytování dotací stanovenými v „Metodice dotačního řízení Středočeského kraje na rok 2017“ (dále jen „Metodika SK“) a „Metodice Ministerstva práce a sociálních věcí pro poskytování dotací ze státního rozpočtu krajům a Hlavnímu městu Praze“ (dále jen „Metodika MPSV“) na základě podmínek určených v „Pravidlech dotačního řízení Středočeského kraje na rok 2017“ (dále jen „Pravidla“).

Dotace v rámci mimořádného termínu bude poskytnuta v souladu s „Vyhlášením mimořádného termínu dotačního řízení Středočeského kraje na rok 2017“ (dále jen „Vyhlášení mimořádného termínu“) a v souladu se „Střednědobým plánem rozvoje sociálních služeb v Středočeském kraji na období 2015 – 2019“.

Smluvní strany uzavírají ve smyslu článku VI. odst. 2 Smlouvy v návaznosti na usnesení Zastupitelstva Středočeského kraje č. 008-08/2017/ZK ze dne 23. 8. 2017 tento Dodatek č. 1 ke Smlouvě (dále jen „**Dodatek**“).

III. PŘEDMĚT DODATKU

Předmětem tohoto Dodatku je:

1. Změna článku III. bod 2 Smlouvy, kdy se mění celková maximální výše poskytnuté dotace z **5 938 000 Kč** na **6 777 600 Kč** z důvodu přidělení dotace v mimořádném termínu dotačního řízení pro rok 2017 v souvislosti s navýšením platů/mezd s účinností od **1. 7. 2017** dle Nařízení vlády č. 168/2017, kterým se mění nařízení vlády č. 564/2006 Sb., o platových poměrech zaměstnanců ve veřejných službách a správě, ve znění pozdějších předpisů. Finanční prostředky poskytnuté v mimořádném kole mohou být použity pouze na navýšení platů a mezd.
2. Změna článku III. bod 2 Smlouvy u služeb viz níže, kdy se mění část *výše dotace* takto:

Z:

Druh služby	Identifikátor služby	Výše dotace	Z toho částka určená na mzdy, platy a jejich navýšení	Počet jednotek (lůžka/přepočtené úvazky v přímé péči)
sociálně aktivizační služby pro seniory a osoby se zdravotním postižením	1839173	908 500 Kč	260 500 Kč	3,25
pečovatelská služba	3183436	3 012 500 Kč	205 400 Kč	15,62
osobní asistence	7382079	2 017 000 Kč	0 Kč	9,91

Na:

Druh služby	Identifikátor služby	Výše dotace	Z toho částka určená na mzdy, platy a jejich navýšení	Počet jednotek (lůžka/přepočtené úvazky v přímé péči)
sociálně aktivizační služby pro seniory a osoby se zdravotním postižením	1839173	1 006 500 Kč	358 500 Kč	3,25
pečovatelská služba	3183436	3 471 300 Kč	664 200 Kč	15,62
osobní asistence	7382079	2 299 800 Kč	282 800 Kč	9,91

- Změna přílohy č. 1 k Dodatku ke Smlouvě, kdy se mění část *Výše dotace poskytnutá Středočeským krajem a Aktualizované položkové čerpání dotace.*
- Finanční prostředky v rámci mimořádného termínu dotačního řízení budou vyplaceny jednorázově ve výši 100 %, a to nejpozději do 30 dnů od oboustranného podpisu Dodatku na účet příjemce uvedený v tomto Dodatku. Zřizovatel příjemce je povinen převést dotaci bezodkladně na účet příjemce.
- Ostatní ustanovení Smlouvy zůstávají beze změny.

IV. ZÁVĚREČNÁ USTANOVENÍ

- Tento Dodatek je vyhotovena v 3 stejnopisech, z nichž poskytovatel obdrží 2 stejnopisy a příjemce 1 stejnopis.
- Tento Dodatek nabývá platnosti a účinnosti pozdějším datem podpisu oprávněného zástupce kterékoliv ze smluvních stran. Pokud se na Dodatek vztahuje povinnost uveřejnění dle zákona č. 340/2015 Sb., zákon o registru smluv, ve znění pozdějších předpisů, nabývá Dodatek účinnosti nejdříve dnem uveřejnění v registru smluv, které provede poskytovatel.
- Obě smluvní strany prohlašují, že se s Dodatkem před jeho podpisem seznámily a že Dodatek byl sepsán na základě pravdivých skutečností, na základě jejich svobodné a vážné vůle, prosté omylu a nebyla sepsána v tísní, ani za nápadně nevýhodných podmínek.
- Tento Dodatek je uzavírán v souladu s usnesením Zastupitelstva Středočeského kraje č. 008-08/2017/ZK.
- Návrh Dodatku o dotaci na zajištění sociálních služeb na rok 2017 byl schválen orgánem územního samosprávného celku na svém zasedání usnesením č. ze dne ... *(pouze v případě uzavření Smlouvy s městem, obcí nebo příspěvkovou organizací obce či města).*

6. Nedílnou součástí tohoto Dodatku je příloha č. 1 upravený rozpočet dle přidělených finančních prostředků uvedených v Dodatku, a to pro každou službu zvlášť.

V Praze dne 08 -09- 2017

V Praze dne 14 -09- 2017

Příjemce:

**Senior Care pečovatelská služba
o.p.s.**

Poskytovatel:

Středočeský kraj

Senior Care
pečovatelská služba - o.p.s.
Vavřinská 170, 266 01 Beroun
24732915 DIČ: CZ24732915
tel.: 311 512 525 ⑤

Mgr. Jana Schejbalová
ředitelka



Oprávněný zástupce Středočeského kraje

Úprava v položkovém čerpání rozpočtu sociální služby -

sociálně aktivizační služby pro seniory a osoby se zdravotním postižením

Název organizace: Senior Care pečovatelská služba o.p.s.
 IČ: 24732915
 Druh služby: sociálně aktivizační služby pro seniory a osoby se zdravotním postižením
 Registrační číslo služby: 1839173

Druh finančních prostředků	Výše dotace poskytnutá Středočeským krajem na základě smlouvy	Požadavek na položkové čerpání dotace dle žádosti	Aktualizované položkové čerpání dotace
CELKOVÝ OBJEM NEINVESTIČNÍCH FINANČNÍCH PROSTŘEDKŮ	1 006 500,00	1 363 092,00	1 006 500,00
z toho 1) OSOBNÍ NÁKLADY CELKEM		1 233 492,00	921 900,00
1.1. Pracovní smlouvy		1 214 492,00	921 900,00
1.2. Dohody o pracovní činnosti		0,00	
1.3. Dohody o provedení práce		15 000,00	
1.4. Jiné osobní náklady		4 000,00	
z toho 2) PROVOZNÍ NÁKLADY CELKEM		129 600,00	84 600,00
2.1. Dlouhodobý majetek		0,00	0,00
2.1.1. Dlouhodobý nehmotný majetek do 60 tis. Kč		0,00	
2.1.2. Dlouhodobý hmotný majetek do 40 tis. Kč		0,00	
2.2. Potraviny		0,00	
2.3. Kancelářské potřeby		1 000,00	1 000,00
2.4. Pohonné hmoty		0,00	
2.5. Jiné spotřebované nákupy		2 000,00	2 000,00
2.6. Služby		125 100,00	81 600,00
2.6.1. Energie		3 000,00	3 000,00
2.6.2. Telefony, internet, poštovné, ostatní spoje		4 500,00	4 500,00
2.6.3. Nájemné		15 000,00	10 000,00
2.6.4. Právní a ekonomické služby		10 100,00	10 100,00
2.6.5. Školení a kurzy		4 000,00	4 000,00
2.6.6. Opravy a udržování		0,00	
2.6.7. Cestovní náhrady		50 000,00	50 000,00
2.6.8. Pracovníci v přímé péči (mimo prac. poměr, DPP, DPČ)		0,00	
2.6.9. Ostatní pracovníci (mimo prac. poměr, DPP, DPČ)		38 500,00	
2.6.10. Jiné		0,00	
2.7. Odpisy		0,00	
2.8. Ostatní náklady		1 500,00	

Jméno statutárního zástupce:
 Podpis statutárního zástupce:

Mgr. Jana Schejbalová **Senior Care**
 pečovatelská služba - o.p.s.
 Pivovarská 170, 266 01 Beroun
 IČO: 24732915 DIČ: CZ24732915
 tel.: 311 512 525

Úprava v položkovém čerpání rozpočtu sociální služby -

pečovatelská služba

Název organizace: Senior Care pečovatelská služba o.p.s.
 IČ: 24732915
 Druh služby: pečovatelská služba
 Registrační číslo služby: 3183436

Druh finančních prostředků	Výše dotace poskytnutá Středočeským krajem na základě smlouvy	Požadavek na položkové čerpání dotace dle žádosti	Aktualizované položkové čerpání dotace
CELKOVÝ OBJEM NEINVESTIČNÍCH FINANČNÍCH PROSTŘEDKŮ	3 471 300,00	4 704 259,00	3 471 300,00
z toho 1) OSOBNÍ NÁKLADY CELKEM		3 832 359,00	2 859 400,00
1.1. Pracovní smlouvy		3 677 359,00	2 799 400,00
1.2. Dohody o pracovní činnosti		0,00	
1.3. Dohody o provedení práce		60 000,00	60 000,00
1.4. Jiné osobní náklady		95 000,00	
z toho 2) PROVOZNÍ NÁKLADY CELKEM		871 900,00	611 900,00
2.1. Dlouhodobý majetek		0,00	0,00
2.1.1. Dlouhodobý nehmotný majetek do 60 tis. Kč		0,00	
2.1.2. Dlouhodobý hmotný majetek do 40 tis. Kč		0,00	
2.2. Potraviny		0,00	
2.3. Kancelářské potřeby		2 000,00	2 000,00
2.4. Pohonné hmoty		80 000,00	80 000,00
2.5. Jiné spotřebované nákupy		15 000,00	15 000,00
2.6. Služby		767 900,00	514 900,00
2.6.1. Energie		9 900,00	9 900,00
2.6.2. Telefony, internet, poštovné, ostatní spoje		13 000,00	10 000,00
2.6.3. Nájemné		160 000,00	50 000,00
2.6.4. Právní a ekonomické služby		25 000,00	25 000,00
2.6.5. Školení a kurzy		20 000,00	20 000,00
2.6.6. Opravy a udržování		7 000,00	
2.6.7. Cestovní náhrady		400 000,00	400 000,00
2.6.8. Pracovníci v přímé péči (mimo prac. poměr, DPP, DPČ)		0,00	
2.6.9. Ostatní pracovníci (mimo prac. poměr, DPP, DPČ)		133 000,00	
2.6.10. Jiné		0,00	
2.7. Odpisy		0,00	
2.8. Ostatní náklady		7 000,00	

Jméno statutárního zástupce:
 Podpis statutárního zástupce:

Mgr. Jana Šebelková

**Senior Care**

pečovatelská služba - o.p.s.
 Jiráskova 170, 266 01 Beroun
 24732915 DIČ: CZ24732915
 tel.: 311 512 525



Úprava v položkovém čerpání rozpočtu sociální služby -

osobní asistence

Název organizace: Senior Care pečovatelská služba o.p.s.
 IČ: 24732915
 Druh služby: osobní asistence
 Registrační číslo služby: 7382079

Druh finančních prostředků	Výše dotace poskytnutá Středočeským krajem na základě smlouvy	Požadavek na položkové čerpání dotace dle žádosti	Aktualizované položkové čerpání dotace
CELKOVÝ OBJEM NEINVESTIČNÍCH FINANČNÍCH PROSTŘEDKŮ	2 299 800,00	2 562 188,00	2 299 800,00
z toho 1) OSOBNÍ NÁKLADY CELKEM		2 264 688,00	2 046 800,00
1.1. Pracovní smlouvy		2 084 688,00	1 936 800,00
1.2. Dohody o pracovní činnosti		0,00	
1.3. Dohody o provedení práce		110 000,00	110 000,00
1.4. Jiné osobní náklady		70 000,00	
z toho 2) PROVOZNÍ NÁKLADY CELKEM		297 500,00	253 000,00
2.1. Dlouhodobý majetek		0,00	0,00
2.1.1. Dlouhodobý nehmotný majetek do 60 tis. Kč		0,00	
2.1.2. Dlouhodobý hmotný majetek do 40 tis. Kč		0,00	
2.2. Potraviny		0,00	
2.3. Kancelářské potřeby		2 000,00	2 000,00
2.4. Pohonné hmoty		12 000,00	12 000,00
2.5. Jiné spotřebované nákupy		10 000,00	10 000,00
2.6. Služby		266 000,00	229 000,00
2.6.1. Energie		2 500,00	2 500,00
2.6.2. Telefony, internet, poštovní, ostatní spoje		9 500,00	9 500,00
2.6.3. Nájemné		52 000,00	30 000,00
2.6.4. Právní a ekonomické služby		21 500,00	21 500,00
2.6.5. Školení a kurzy		12 500,00	12 500,00
2.6.6. Opravy a udržování		0,00	
2.6.7. Cestovní náhrady		153 000,00	153 000,00
2.6.8. Pracovníci v přímé péči (mimo prac. poměr, DPP, DPČ)		0,00	
2.6.9. Ostatní pracovníci (mimo prac. poměr, DPP, DPČ)		15 000,00	
2.6.10. Jiné		0,00	
2.7. Odpisy		0,00	
2.8. Ostatní náklady		7 500,00	

Jméno statutárního zástupce: Mgr. Jana Schejbal
 Podpis statutárního zástupce:

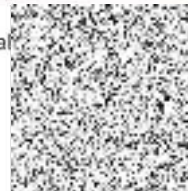

Senior Care
 pečovatelská služba - o.p.s.
 Městská 170, 266 01 Beroun
 IČ: 24732915 DIČ: CZ24732915
 tel.: 311 512 525