

VÝKAZ DOSAVADNÍHO A NOVÉHO STAVU ÚDAJŮ KATASTRU NEMOVITOSTÍ

Dosavadní stav				Nový stav															
Označení pozemku parc. číslem	Výměra parcely		Druh pozemku	Označení pozemku parc. číslem	Výměra parcely		Druh pozemku	Typ stavby	Způsob využití	Porovnání se stavem evidence právních vztahů									
	ha	m ²			ha	m ²				Způsob využití	Způsob využití	Způsob využití	Díl přechází z pozemku označeného v katastru nemovitostí	dřívější poz. evidenci	Číslo listu vlastnictví	Výměra dílu		Označení dílu	
201/4										201/4			60000						
201/14										201/14			168						
201/15										201/15			337						
201/29										201/29			1						
201/31										201/31			10002						
204										204			68						
205										205			398						
209										209			130						
211										211			36						
212										212			43						
214										214			4						
215										215			131						
250/3										250/3			446						
250/9										250/9			1						
250/10										250/10			1						
250/12										250/12			1						
252/1										252/1			330						
252/2										252/2			10						
255										255			1						
264										264			330						
267/5										267/5			130						
341										341			159						
342										342			153						
343										343			187						
344										344			36						
360/13										360/13			102						
366										366			398						
367										367			183						
368										368			85						
373/8										373/8			102						
373/9										373/9			1						
373/10										373/10			1						
384										384			337						
385/1										385/1			337						
385/2										385/2			145						
402										402			56						
406										406			89						
407										407			128						
408										408			142						
409										409			426						
439/1										439/1			251						
445										445			158						
446										446			108						
447										447			404						
448/1										448/1			1						
448/2										448/2			1						
448/3										448/3			1						
448/4										448/4			404						
448/5										448/5			1						
488/1										488/1			404						
648										648			1						
649										649			1						
650										650			1						
652										652			1						
661/4										661/4			130						
661/6										661/6			446						
661/7										661/7			1						
665										665			1						
685										685			1						

VÝKAZ DOSAVADNÍHO A NOVÉHO STAVU ÚDAJŮ KATASTRU NEMOVITOSTÍ

Dosavadní stav				Nový stav															
Označení pozemku parc. číslem	Výměra parcely		Druh pozemku	Označení pozemku parc. číslem	Výměra parcely		Druh pozemku	Typ stavby	Způsob využití	Porovnání se stavem evidence právních vztahů									
	ha	m ²			ha	m ²				Způsob využití	Způsob využití	Způsob využití	Díl přechází z pozemku označeného v katastru nemovitostí	dřívější poz. evidenci	Číslo listu vlastnictví	Výměra dílu		Označení dílu	
686/5										686/5			102						
686/7										686/7			1						
691/1										691/1			1						
692										692			1						
694										694			1						
697/1										697/1			1						
697/2										697/2			1						
697/3										697/3			1						
700/1										700/1			404						
728/17										728/17			168						
728/28										728/28			60000						
737/1										737/1			60000						
1596										1596			201						

Oprávněný : dle právní smlouvy
Druh věcného břemene : dle právní smlouvy

GEOMETRICKÝ PLÁN pro vymezení rozsahu věcného břemene k části pozemku	Geometrický plán ověřil úředně oprávněný zeměměřický inženýr:		Stejnopis ověřil úředně oprávněný zeměměřický inženýr:	
	Jméno, příjmení:		Jméno, příjmení:	
	Číslo položky seznamu úředně oprávněných zeměměřických inženýrů:	2774/2016	Číslo položky seznamu úředně oprávněných zeměměřických inženýrů:	2774/2016
	Dne: 26.1.2021	Číslo: 10/2021	Dne: 8.2.2021	Číslo: 4/2021
	Nálezitostmi a přesností odpovídá právním předpisům.		Tento stejnopis odpovídá geometrickému plánu v elektronické podobě uloženému v dokumentaci katastrálního úřadu.	
Vyhotovitel:	Katastrální úřad souhlasí s ošlacením parcel.			Ověření stejnopisu geometrického plánu v listinné podobě:
Číslo plánu: 214-201142/2021				
Okres: Blansko				
Obec: Uhřetice				
Kat. území: Uhřetice u Boskovic				
Mapový list: (KMO) Jevíčko 3-8/11, 4-8/21, 4-8/22, 3-8/13, 3-8/14, 3-8/23, 3-8/24	Dosavadním vlastníkům pozemků byla poskytnuta možnost seznámit se v terénu s průběhem navrhovaných nových hranic, které byly označeny předepsaným způsobem: dočasně barvou			

Seznam souřadnic (S-JTSK)

Číslo bodu	Souřadnice pro zápis do KN		
	Y	X	kód kv.
1	585633.69	1116419.50	3
2	585300.54	1116455.21	3
3	584941.29	1116493.73	3
4	584555.07	1116535.18	3
5	584135.63	1116580.37	3
6	583803.12	1116615.89	3
7	583498.66	1116648.60	3
8	583212.35	1116679.39	3
11	583208.98	1116650.39	3
12	583209.47	1116650.33	3
13	583495.29	1116619.59	3
14	583495.79	1116619.54	3
15	583799.77	1116586.88	3
16	583800.27	1116586.83	3
17	584132.26	1116551.36	3
18	584132.76	1116551.31	3
19	584551.70	1116506.17	3
20	584552.19	1116506.12	3
21	584937.92	1116464.72	3
22	584938.42	1116464.67	3
23	585297.19	1116426.20	3
24	585297.68	1116426.15	3
25	585630.33	1116390.49	3
26	585630.82	1116390.44	3
27	585817.92	1116399.89	8
28	585812.12	1116400.51	8
29	585792.54	1116402.60	8
30	585563.91	1116397.61	7
31	585574.62	1116425.83	7
32	585560.70	1116397.95	7
33	585571.57	1116426.16	7
34	585408.70	1116414.25	7
35	585419.62	1116442.45	7
36	585295.07	1116426.43	7
38	585306.13	1116454.61	7
39	585290.78	1116426.89	7
40	585301.91	1116455.06	7
41	585103.88	1116446.93	7
42	585013.07	1116486.03	7
43	584922.05	1116466.42	7
44	584917.62	1116466.90	7
45	584915.12	1116467.17	7
46	584910.49	1116467.66	7
47	584903.32	1116468.43	7
48	584938.64	1116494.01	7
49	584924.99	1116495.48	7
50	584865.37	1116501.88	7
51	584828.09	1116476.51	7
52	584849.00	1116503.63	7
53	584851.83	1116503.33	7
54	584775.36	1116482.17	7
55	584794.84	1116509.45	7
56	584766.79	1116483.09	7
57	584786.42	1116510.35	7
58	584760.94	1116483.71	7
59	584780.70	1116510.96	7
60	584666.11	1116493.89	7
61	584662.31	1116494.30	7
62	584659.40	1116494.61	7
63	584677.22	1116522.07	7
64	584673.44	1116522.48	7
65	584670.68	1116522.77	7
66	584668.54	1116523.00	7
67	584584.49	1116502.65	7
68	584540.66	1116536.73	7

Číslo bodu	Souřadnice pro zápis do KN		
	Y	X	kód kv.
69	584497.63	1116512.00	7
70	584505.34	1116540.54	7
71	584494.57	1116512.33	7
72	584502.31	1116540.86	7
73	584468.82	1116544.47	7
74	584366.22	1116526.15	7
75	584371.36	1116554.97	7
76	584361.12	1116526.70	7
77	584364.63	1116555.70	7
78	584366.33	1116555.52	7
79	584343.26	1116528.63	7
80	584297.51	1116562.93	7
81	584339.39	1116529.05	7
82	584293.50	1116563.36	7
83	584228.93	1116540.95	7
84	584183.23	1116575.24	7
85	584174.31	1116546.83	7
86	584162.65	1116548.09	7
87	584175.03	1116576.13	7
88	584163.40	1116577.38	7
89	584120.93	1116552.57	7
90	584035.58	1116591.06	7
91	584036.82	1116561.56	7
92	583948.65	1116570.98	7
93	583965.15	1116598.58	7
94	583941.59	1116571.73	7
95	583958.64	1116599.28	7
96	583932.01	1116572.75	7
97	583850.94	1116610.78	7
98	583917.92	1116603.63	7
99	583855.28	1116580.95	7
100	583836.50	1116582.96	7
101	583818.95	1116584.83	7
102	583805.68	1116586.25	7
103	583771.22	1116589.95	7
104	583764.06	1116590.72	7
105	583792.09	1116617.07	7
106	583787.37	1116617.58	7
107	583775.47	1116618.86	7
108	583764.77	1116620.01	7
109	583698.36	1116597.78	7
110	583670.40	1116630.15	7
111	583634.97	1116604.59	7
112	583606.76	1116636.99	7
113	583486.45	1116649.91	7
114	583506.59	1116618.38	7
115	583450.03	1116624.46	7
116	583444.55	1116625.05	7
117	583465.31	1116652.19	7
118	583480.74	1116650.53	7
119	583408.05	1116628.97	7
120	583379.33	1116661.43	7
121	583246.80	1116646.32	7
122	583218.41	1116678.74	7
123	583241.38	1116646.90	7
124	583213.03	1116679.32	7
125	583235.48	1116647.53	7
126	583207.08	1116679.96	7
127	583204.40	1116680.25	7
128	583188.52	1116681.98	7
129	583186.85	1116682.16	7
130	583181.31	1116682.76	7
131	583172.30	1116683.74	7
132	583168.42	1116684.16	7
133	583136.49	1116658.18	7

Seznam souřadnic (S-JTSK)

Číslo bodu	Souřadnice pro zápis do KN		
	Y	X	kód kv.
134	583118.16	1116660.15	7
135	583068.71	1116665.47	7
136	583081.09	1116693.64	7
77923701372-62	585815.34	1116370.58	8
77923701372-63	585829.72	1116398.64	8

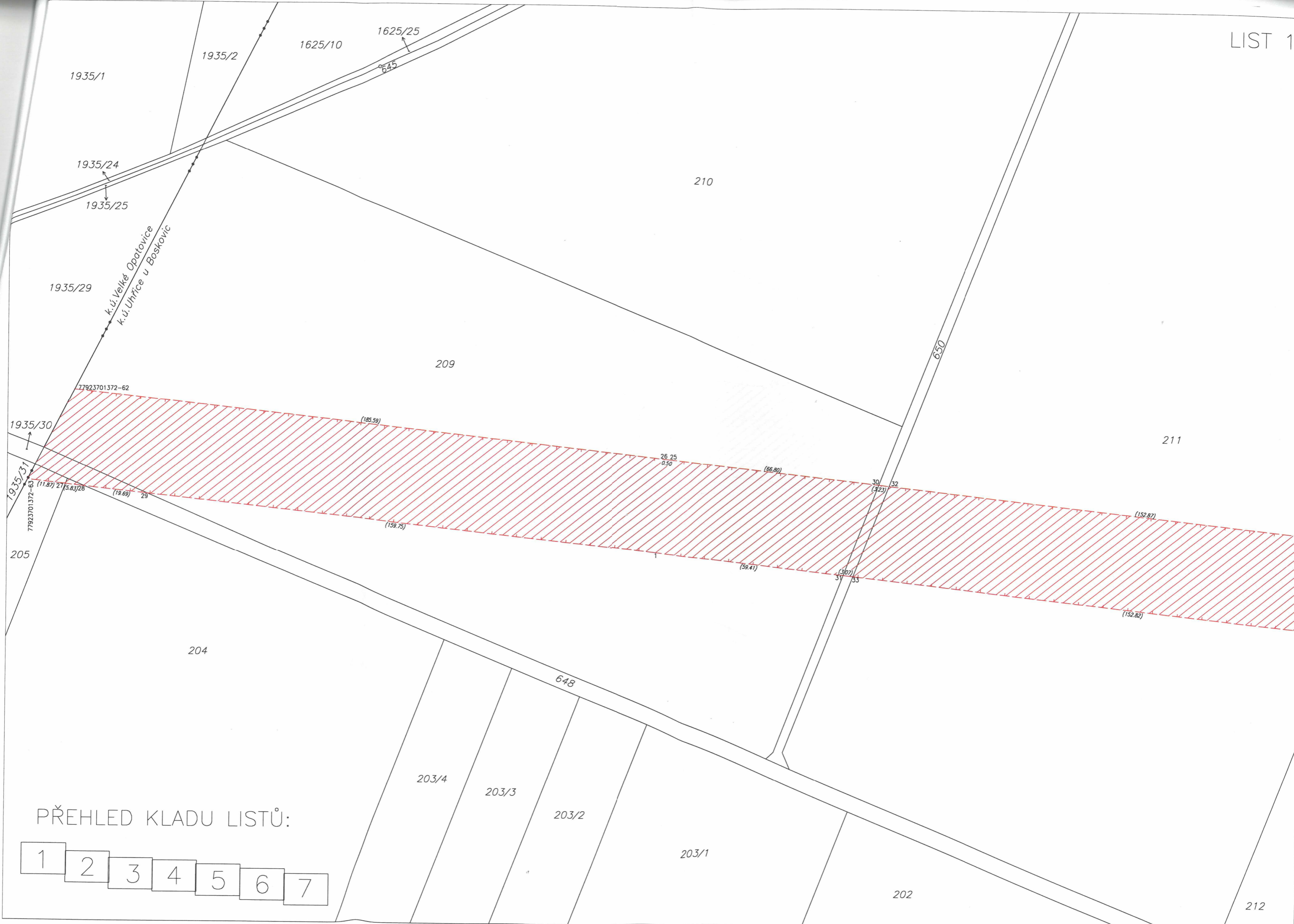

PŘEHLED KLADU LISTŮ:

- 1
- 2
- 3
- 4
- 5
- 6
- 7

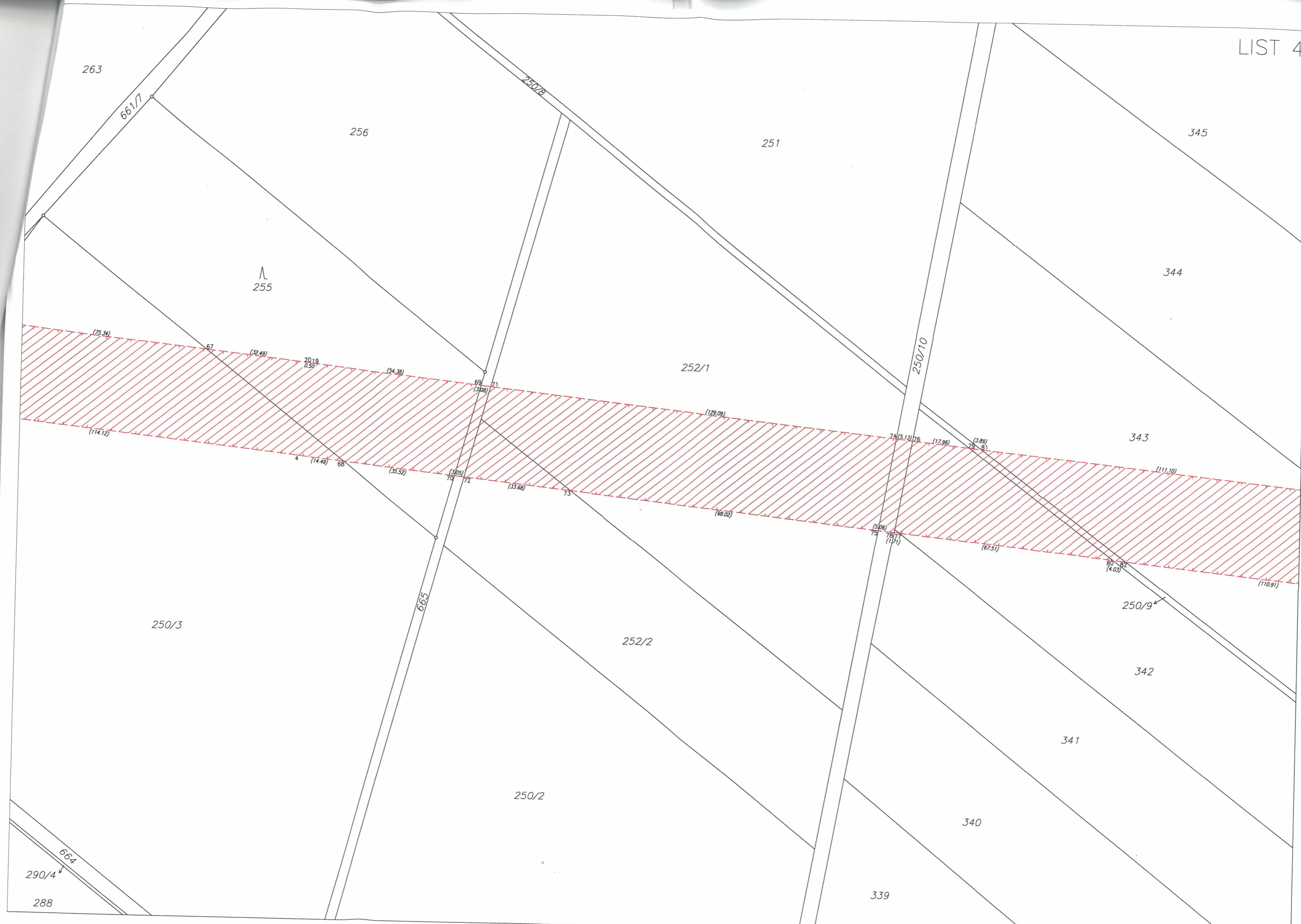

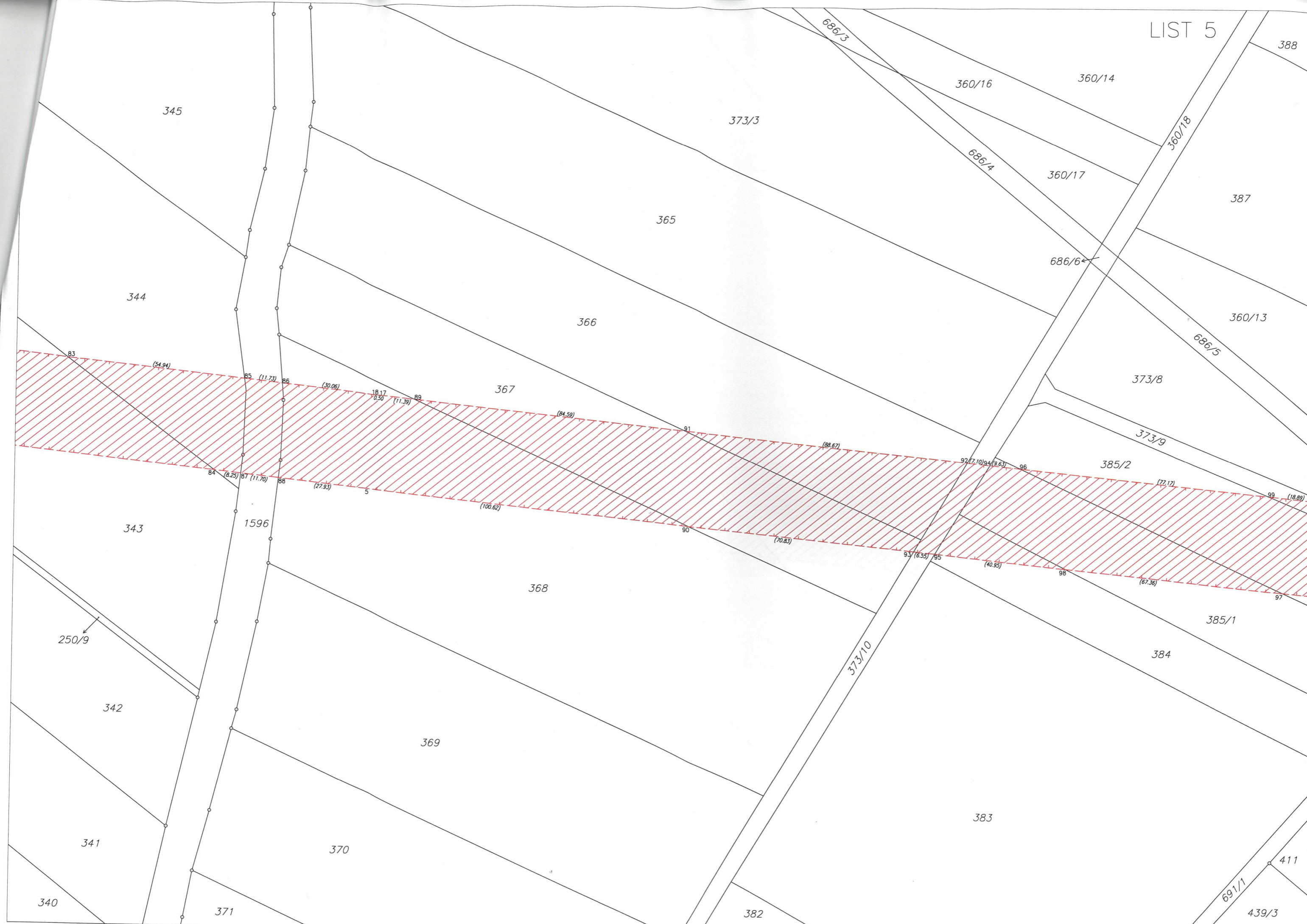

345

373/3

360/16

360/14

388

344

365

360/17

387

366

686/6

360/13

367

373/8

373/9

385/2

343

1596

368

385/1

250/9

342

369

384

373/10

341

370

383

340

371

382

411

439/3

691/1

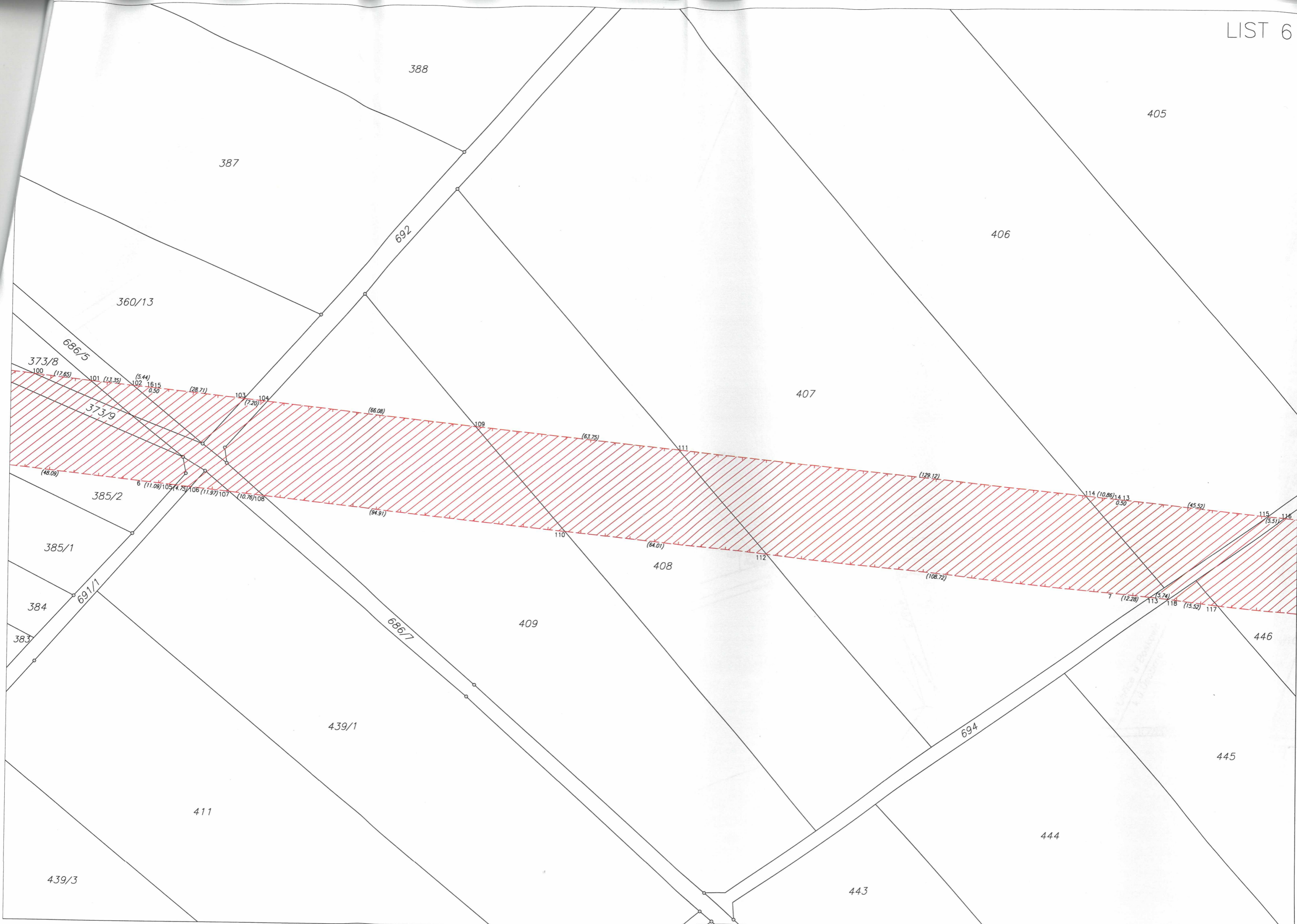

388

405

387

406

360/13

407

692

373/8

373/9

385/2

385/1

384

383

439/3

439/1

411

409

408

443

444

445

446

686/5

691/1

686/7

694

100

101

102

103

104

109

110

111

112

114

115

116

117

118

119

120

121

122

123

124

125

126

127

128

129

130

131

132

133

134

135

136

137

138

139

140

(17.85)

(1.1.35)

(5.44)

(28.71)

(7.20)

(86.08)

(63.75)

(128.12)

(48.09)

(11.09)

(4.75)

(11.97)

(10.76)

(94.91)

(64.01)

(108.72)

(114 (10.06), 14.13, 0.50)

(45.52)

(5.51)

(12.28)

(5.74)

(11.52)

(117)

(118)

(119)

(120)

(121)

(122)

(123)

(124)

(125)

(126)

(127)

(128)

(129)

(130)

TABULKA DÉLEK A PLOCH

V416 – sdružené vedení s V5592/3 Velké Opatovice - Konice

název k.ú.: Uhřice u Boskovic

číslo GP: 214-201142/2021

p.č.	LV	délka trasy [m]	plocha VB [m ²]
201/4	60000		11,2
201/14	168		1569,6
201/15	337		581,4
201/29	1		318,4
201/31	10002		397,8
204	68		4,7
205	398		38,2
209	130		7265,7
211	36		4464,0
212	43		3335,0
214	4		6985,1
215	131		3810,1
250/3	446		2997,1
250/9	1		115,7
250/10	1		149,0
250/12	1		12,5
252/1	330		3490,9
252/2	10		316,9
255	1		1794,3
264	330		1322,7
267/5	130		2912,3
341	159		0,9
342	153		1272,0
343	187		3241,0
344	36		935,7
360/13	102		267,6
366	398		1117,2
367	183		2446,5
368	85		2477,7
373/8	102		81,9
373/9	1		283,8
373/10	1		198,1
384	337		270,5
385/1	337		1453,3
385/2	145		2317,2
402	56		1481,9
406	89		731,2
407	128		3751,9
408	142		1865,3
409	426		2558,9
439/1	251		32,6
445	158		54,3
446	108		1971,7
447	404		4730,7
448/1	1		725,6
448/2	1		935,9
448/3	1		23,5

448/4	404		24,3
448/5	1		346,3
488/1	404		0,5
648	1		151,6
649	1		124,9
650	1		91,9
652	1		17,5
661/4	130		39,1
661/6	446		28,8
661/7	1		126,8
665	1		89,3
685	1		158,6
686/5	102		166,5
686/7	1		206,5
691/1	1		38,0
692	1		128,7
694	1		163,2
697/1	1		23,0
697/2	1		558,0
697/3	1		186,7
700/1	404		7,4
728/17	168		249,5
728/28	60000		169,8
737/1	60000		174,1
1596	201		340,9

suma	0,0	80730,7
------	-----	---------

dne: 25.01.2021

vyhotovil: 