

Dan uzavření dotyčeno na MV

8. 9. 2014

Č.j.: MV-98753-3/VZ-2017

Počet listů: 1

Přílohy: 5/8

Dodatek č. 17

ke smlouvě o dílo č.j.: MV-108169-29/VZ-2013
uzavřené dne 11. dubna 2014

mezi Českou republikou - Ministerstvem vnitra jako objednatel a MORAVIAPRESS s.r.o. jako zhotovitelem, jehož předmětem je kvalitní a bezchybný tisk, kompletace a distribuce veškerých potřebných metodických materiálů, volebních tiskopisů, obálek a hlasovacích lístků pro přípravu, průběh a zjišťování výsledků voleb pro volby, které se budou konat v České republice od roku 2015 až do roku 2019 (dále jen „smlouva“).

1. Zhotovitel se zavazuje, že zajistí kvalitní a bezchybný tisk, kompletaci a distribuci veškerých potřebných metodických materiálů, volebních tiskopisů, obálek a hlasovacích lístků pro přípravu, průběh a zjišťování výsledků voleb, na základě specifikací, pro nové volby do zastupitelstev obcí dle sdělení MV č. 161/2017 Sb., č. 184/2017 Sb., č. 212/2017 Sb. a č. 227/2017 Sb. v souladu s ustanovením § 58 odst. 4 zákona č. 491/2001 Sb., o volbách do zastupitelstev obcí a o změně některých zákonů, ve znění pozdějších předpisů. Volby podle výše uvedených sdělení se uskuteční dne **4. listopadu 2017**.
2. Finanční náklady zhotovitele na plnění dle odst. 1 tohoto dodatku jsou specifikovány v příloze č. 5 Dodatku č. 17 smlouvy a budou objednateli účtovány v souladu s ustanovením článku I. a V. smlouvy.
Celková cena za plnění dle odst. 1 činí [redacted] bez DPH. Celková cena s DPH činí [redacted].
3. S [redacted] L [redacted] č. 17 není dotčena. Dodatek č. 17 je uzavřen v souladu s ustanovením odst. 3 článku VIII. smlouvy ve čtyřech stejnopisech, z nichž každá smluvní strana obdrží dva.
4. Smluvní strany podrobně specifikují rozsah a cenu komplexního plnění v přílohách č. 1 až č. 5, které jsou nedílnou součástí Dodatku č. 17 smlouvy.

- Příloha č. 1 – Časový harmonogram distribuce volebních materiálů - 1 list
- Příloha č. 2 – Distribuční místa - 2 listy
- Příloha č. 3 – Kontakt na registrační úřady - 2 listy
- Příloha č. 4 – Kontakt na zaměstnance Krajských úřadů - 2 listy
- Příloha č. 5 – Specifikace finančních nákladů - 1 list

5. Dodatek č. 17 nabývá platnosti a účinnosti dnem jeho uzavření a tvoří nedílnou součást smlouvy.

V Praze dne 21. 7. 2014

V Břeclavi dne 24. 7. 2014

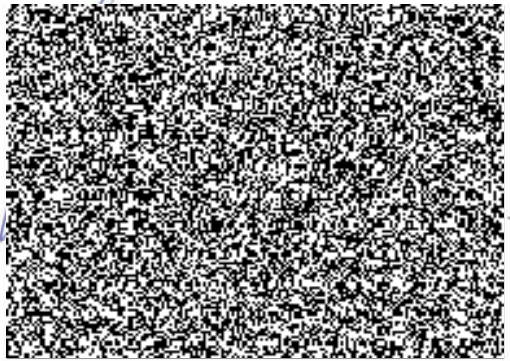
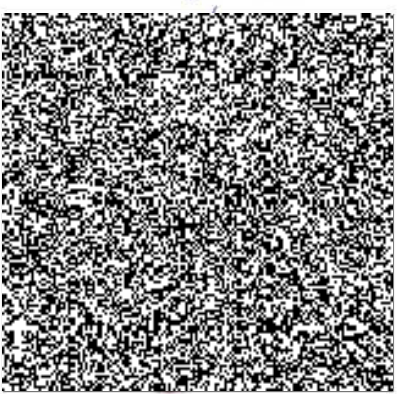

**Časový harmonogram distribuce volebních a metodických materiálů
pro nové volby do zastupitelstev obcí, které se uskuteční dne 4. listopadu 2017**

1. Hlasovací lístky **do 20. října 2017**
2. Informační letáky **do 20. října 2017**
3. Úřední obálky *do 17. září 2017*
4. Doručovací obálky *do 17. září 2017*
5. Přelepy na hlasovací schránky a dveře **do 20. října 2017**
6. Zákony, metodické pokyny *do 17. září 2017*
7. T/1 – průkaz člena okrskové volební komise *do 17. září 2017*
8. T/2 – průkaz zapisovatele okrskové volební komise *do 17. září 2017*
9. T/3 – zápis o průběhu a výsledku hlasování ve volebním okrsku **do 20. října 2017**
10. V/11 – osvědčení o zvolení členem (členkou) zastupitelstva obce **do 20. října 2017**



Distribuční místa**Nové volby do zastupitelstev obcí konané dne 4. listopadu 2017***Středočeský kraj*

Distribuční místo	Počet voličů	Počet okrsků	Hlasovací lístky	Informační letáky	Obálky		Zákony	Pokyny	T/1	T/2	T/3	V/11	Přelety
					úřední	doručovací							
<u>Okr. Kladno</u> POÚ Slaný <i>Obec Tuřany</i>	461	1	650	600	600	600	5	5	15	2	4	20	5
<u>Okr. Mělník</u> POÚ Mělník <i>Obec Kly</i>	1046	1	1470	1360	1360	1360	5	5	15	2	4	20	5
<u>Okr. Nymburk</u> POÚ Poděbrady <i>Obec Vrbová Lhota</i>	377	1	530	490	490	490	5	5	15	2	4	20	5
Celkem	1884	3	2650	2450	2450	2450	15	15	45	6	12	60	15

Jihočeský kraj

Distribuční místo	Počet voličů	Počet okrsků	Hlasovací lístky	Informační letáky	Obálky		Zákony	Pokyny	T/1	T/2	T/3	V/11	Přelety
					úřední	doručovací							
<u>Okr. České Budějovice</u> POÚ České Budějovice <i>Obec Hradce</i>	62	1	90	80	80	80	5	5	15	2	4	20	5



Plzeňský kraj

Distribuční místo	Počet voličů	Počet okrsků	Hlasovací lístky	Informační letáky	Obálky		Zákony	Pokyny	T/1	T/2	T/3	V/11	Přelepy
					úřední	doručovací							
Okr. Plzeň-sever POÚ Kralovice <i>Obec Dolní Hradiště</i>	47	1	70	60	60	60	5	5	15	2	4	20	5

Pardubický kraj

Distribuční místo	Počet voličů	Počet okrsků	Hlasovací lístky	Informační letáky	Obálky		Zákony	Pokyny	T/1	T/2	T/3	V/11	Přelepy
					úřední	doručovací							
Okr. Chrudim POÚ Chrudim <i>Obec Dvakačovice</i>	132	1	190	170	170	170	5	5	15	2	4	20	5

CELKEM	2125	6	3000	2760	2760	2760	30	30	90	12	24	120	30
---------------	-------------	----------	-------------	-------------	-------------	-------------	-----------	-----------	-----------	-----------	-----------	------------	-----------



Kontakty na zaměstnance registračních úřadů*Středočeský kraj*

Úřad	Kontaktní osoba	Telefon	Fax	E-mail
MěÚ Slaný Masarykovo nám. 160 274 53 Slaný	Jana Petržílová	312 511 155	312 511 245	petrzilova@meuslany.cz
	Petra Budilová	312 511 180, 739 810 174		budilova@meuslany.cz
MěÚ Mělník náměstí Míru 1 276 01 Mělník	David Kučera	315 635 301, 602 234 406	315 624 340	d.kucera@melnik.cz
	Marcela Slavíková	315 635 302, 606 689 444	315 624 340	m.slavikova@melnik.cz
MěÚ Poděbrady Jiřího náměstí 20 290 31 Poděbrady	Ing. Marie Kabátková	325 600 240	325 614 486	sc@mesto-podebrady.cz
	Bc. Petra Jičínská	325 600 242	325 614 486	matrika@mesto-podebrady.cz

Jihočeský kraj

Úřad	Kontaktní osoba	Telefon	Fax	E-mail
Mag. města České Budějovice Jeronýmova 1 370 92 České Budějovice	Ing. Jan Kostík	386 805 001, 724 891 090		kostikj@c-budejovice.cz
	Ing. Libor Trávníček	386 805 018, 602 457 734		travnicekl@c-budejovice.cz



Plzeňský kraj

Úřad	Kontaktní osoba	Telefon	Fax	E-mail
MěÚ Kralovice Markova 2	Mgr. Pavel Vrána	373 300 265, 721 777 660	373 300 262	vrana.pavel@kralovice.cz
331 41 Kralovice	Mgr. Oldřich Zelený	373 300 220, 602 446 287		zeleny.oldrich@kralovice.cz

Pardubický kraj

Úřad	Kontaktní osoba	Telefon	Fax	E-mail
MěÚ Chrudim Pardubická 67	Mgr. Eva Doležalová	469 657 200, 731 682 989	469 657 217	eva.dolezalova@chrudim-city.cz
537 16 Chrudim	Bc. Jana Vorlíčková	469 657 203		jana.vorlickova@chrudim-city.cz



Kontakt na zaměstnance Krajských úřadů

<i>Krajský úřad</i>	Titul, jméno, příjmení	KONTAKT		
		TELEFON	FAX	E-MAIL
Středočeský kraj <i>Zborovská 11 150 21 Praha 5</i> centrální e-mailová adresa: vnitrni.veci@kr-s.cz	JUDr. Eva Jůzová	257 280 658 602 587 590	257 280 370	juzova@kr-s.cz
	Stanislava Krtíčková	257 280 176		krtickova@kr-s.cz
Jihočeský kraj <i>U Zimního stadionu 1952/2</i>	JUDr. Lukáš Glaser	386 720 229 725 732 589	386 354 056	glaser@kraj-jihocesky.cz
	Alena Karvánková	386 720 156 607 007 450		karvankova@kraj-jihocesky.cz
	JUDr. Lenka Malovcová	386 720 228	386 354 056	malovcova@kraj-jihocesky.cz
Plzeňský kraj <i>Škroupova 18 306 13 Plzeň</i> centrální e-mailová adresa: volby@plzensky-kraj.cz	Ing. Jan Nový	377 195 132 606 734 012	377 195 125	jan.novy@plzensky-kraj.cz
	Přemysl Tomášuk	377 195 146 724 329 157	377 195 140	Premysl.tomasuk@plzensky-kraj.cz
	Mgr. Ladislava Arnoštová	377 195 129 724 743 368		Ladislava.arnostova@plzensky-kraj.cz
	Miroslava Váňová	377 195 486	377 195 125	miroslava.vanova@plzensky-kraj.cz



<i>Krajský úřad</i>	Titul, jméno, příjmení	KONTAKT		
		TELEFON	FAX	E-MAIL
Pardubický kraj <i>Komenského nám. 125 532 11 Pardubice</i>	Ing. Cyril Š t a n g l	466 026 435 608 738 133	466 026 389	cyril.stangl@pardubickykraj.cz
	Mgr. Olga D a š k o v á	466 026 222	466 026 389	olga.daskova@pardubickykraj.cz



Vyúčtování nových voleb 4.11.2017

Druh	Náklad	Cena	Celkem	DPH	Celkem
Tisk, sazba a balení hlasovacích lístků	3000	8,50 Kč	25 500,00 Kč	1,21	30 855,00 Kč
Tisk informačních materiálů	2760	1,20 Kč	3 312,00 Kč	1,21	4 007,52 Kč
Obálky doručovací	2760	0,42 Kč	1 159,20 Kč	1,21	1 402,63 Kč
Obálky úřední	2760	0,42 Kč	1 159,20 Kč	1,21	1 402,63 Kč
Tisk pokynů	30	20,00 Kč	600,00 Kč	1,15	690,00 Kč
Tisk zákonů	30	20,00 Kč	600,00 Kč	1,15	690,00 Kč
T1	90	3,00 Kč	270,00 Kč	1,21	326,70 Kč
T2	12	5,00 Kč	60,00 Kč	1,21	72,60 Kč
T3	24	3,00 Kč	72,00 Kč	1,21	87,12 Kč
V11	120	7,00 Kč	840,00 Kč	1,21	1 016,40 Kč
Přeplepy	30	5,00 Kč	150,00 Kč	1,21	181,50 Kč
			33 722,40 Kč	1,21	40 732,10 Kč
Distribuce			28 400,00 Kč	1,21	34 364,00 Kč
Celkem	11616		62 122,40 Kč		75 096,10 Kč

V Praze dne

A. J. 2017

V Břeclavi dne

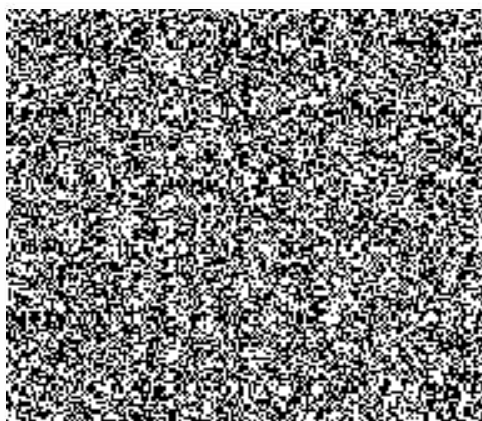
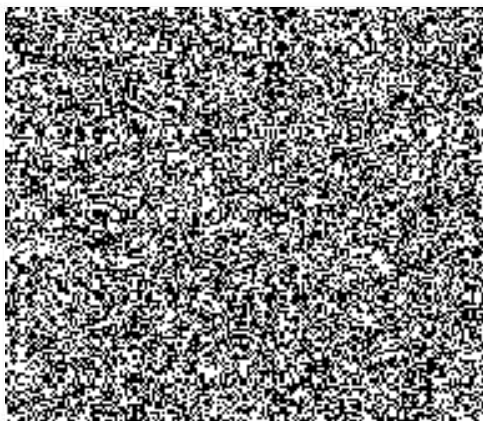
24.7.2017

MORAVIAPRESS
 LET® PRINT
 Moraviapress s.r.o., CZ-690 02 BŘECLAV, U Póny 3061
 Tel.: + 420 516 205 111, fax.: +420 516 205 228
 DIČ: CZ00543411, IČ: 00543411