

**Dodatek 1 ke Smlouvě na podporu provozu**

**č. 00183-2023-O20**

(dále jen „**Dodatek**“)

**ČD Cargo, a.s.**

se sídlem: Praha 7 - Holešovice, Jankovcova 1569/2c, PSČ 170 00

Zastoupená:

IČO: 28196678

DIČ: CZ28196678

Bankovní spojení: Komerční banka, a.s. Praha 1

Číslo účtu:

Zapsaná v obchodním rejstříku Městského soudu v Praze, oddíl B, vložka 12844

(dále jen „**Objednatel**“)

a

**Betrian International, s.r.o.**

Se sídlem: Božetěchova 3021/19, Královo Pole, 612 00 Brno,

Zastoupená:

IČO: 05304261

DIČ: CZ05304261

Bankovní spojení: UniCredit Bank Czech Republic and Slovakia, a.s.,

Číslo účtu:

zapsaná v obchodním rejstříku vedeném u Krajského soudu v Brně , oddíl C, vložka č. 130004 (dále jen „**Poskytovatel**“)

(Objednatel a Poskytovatel dále společně jen „smluvní strany“ nebo jednotlivě jako „smluvní strana“)

## 1. PŘEDMĚT DODATKU

- 1.1. Smluvní strany uzavřely dne 22.03.2023 Smlouvu na podporu provozu SW aplikace DPS č. 00183-2023-O20 (dále jen jako „Smlouva“).
- 1.2. Smluvní strany se dohodly na změně celkové roční ceny za služby PP, v návaznosti na což se dosavadní znění článku 3.1 Smlouvy ruší a nahrazuje se tímto novým zněním:  
*„Celkový rozsah za Služby PP činí měsíčně [REDAKCE] Kč bez DPH (slovy: [REDAKCE] korun českých), což je cena maximální a nepřekročitelná (dále jen jako „Cena“).“*
- 1.3. Smluvní strany po vzájemné dohodě upravují poskytované služby, proto ruší Přílohu č. 1 a Přílohu č. 2 Smlouvy, které v plném rozsahu nahrazují Přílohou č. 1 Specifikace a rozsah služby DPS a EVP a Přílohou č.2 Parametry služby DPS a EVP.
- 1.4. Dále se Strany dohodly na změně kontaktních osob:

Kontaktní zaměstnanec Objednatele:

[REDAKCE]

Kontaktní zaměstnanci Poskytovatele:

[REDAKCE]

## 2. ZÁVĚREČNÁ USTANOVENÍ

- 2.1. Tento Dodatek nabývá platnosti dnem jeho podpisu poslední smluvní stranou.
- 2.2. Tento Dodatek nabývá účinnosti dnem jeho uveřejnění v registru smluv, které v souladu se zákonem č. 340/2015 Sb., o registru smluv, ve znění pozdějších předpisů (dále též jako „Zákon o registru smluv“), zajistí Objednatel, přičemž v podání uvede také identifikaci datové schránky Poskytovatele, a to: [REDAKCE]
- 2.3. Smluvní strany jsou si vědomy skutečnosti, že ČD Cargo, a.s. je povinnou osobou podle zákona č. 340/2015 Sb., zákon o registru smluv, a důsledků, které jsou s touto skutečností spojeny. Smluvní strany prohlašují, že dospěly ke společnému závěru, že tato Smlouva podléhá povinnosti uveřejnění v registru smluv. Smluvní strany potvrzují, že si za tímto účelem navzájem poskytly informace, které považují za dostatečné. Obě smluvní strany souhlasí s takovým zveřejněním Smlouvy s případnými výjimkami, na které se vztahuje oprávnění znečitelnit jejich obsah.
- 2.4. Smluvní strany se shodly na tom, že některá ustanovení tohoto Dodatku obsahují informace, jež nelze poskytnout při postupu podle předpisů upravujících svobodný přístup k informacím, nebo které jsou obchodním tajemstvím, a na které se vztahuje oprávnění znečitelnit jejich obsah před případným zveřejněním v registru smluv podle Zákona o registru smluv.
- 2.5. Smluvní strany se dohodly, že v tomto Dodatku, byly barevně zvýrazněny informace (vyžlucením), které nelze poskytnout při postupu podle předpisů upravujících svobodný přístup k informacím, nebo které jsou obchodním tajemstvím. V registru smluv bude Dodatek, uveřejněn ve znění, ve kterém budou zvýrazněné (vyžlucené) informace znečitelněny.
- 2.6. Ostatní ustanovení Smlouvy tímto Dodatkem nedotčena zůstávají i nadále v platnosti a účinnosti.

- 2.7. Poskytovatel podpisem Smlouvy prohlašuje, že bere na vědomí Etický kodex Objednatele, společnosti ČD Cargo, a.s., zveřejněný na webové stránce <https://www.cdcargo.cz/politiky-spolecnosti>, a zavazuje se dodržovat zásady v něm uvedené.
- 2.8. Tento Dodatek je vyhotoven v elektronické podobě, přičemž obě Smluvní strany obdrží jeho elektronický originál opatřený platnými uznávanými elektronickými podpisy oprávněných osob Smluvních stran ve smyslu zákona č. 297/2016 Sb., o službách vytvářejících důvěru pro elektronické transakce, ve znění pozdějších předpisů. V případě, že tento Dodatek z jakéhokoli důvodu nebude vyhotoven v elektronické podobě, bude sepsán ve dvou (2) vyhotoveních s platností originálu podepsaných oprávněnými zástupci obou Smluvních stran, z nichž každá Smluvní strana obdrží jedno (1) vyhotovení.

Příloha 1: Specifikace a rozsah služby DPS

Příloha 2: Parametry služby DPS

**Strany prohlašují, že si tuto Smlouvu přečetly, že s jejím obsahem souhlasí a na důkaz toho k ní připojují svoje podpisy.**

**Objednatel**



**Poskytovatel**

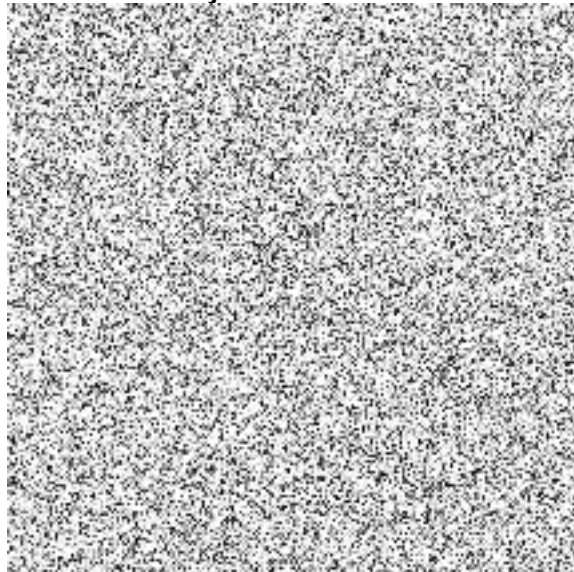

[Redacted]

[Redacted]

[Redacted]

[Redacted]

[Redacted]

[Redacted]

[Redacted]

[Redacted]

[REDACTED]

[REDACTED]

[REDACTED]

[REDACTED]

[Redacted Title]

[Redacted Title]			
[Redacted]	[Redacted]	[Redacted]	[Redacted]
[Redacted]	[Redacted]		
[Redacted]	[Redacted]		
[Redacted]	[Redacted]		
[Redacted]	[Redacted]		
[Redacted]	[Redacted]		
[Redacted]	[Redacted]		
[Redacted]	[Redacted]		
[Redacted]	[Redacted]	[Redacted]	[Redacted]