

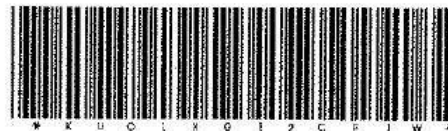

Olomoucký kraj
Jeremenkova 40a
779 11 Olomouc



KN02 93 3/8 / 2017

OBJEDNÁVKA

Fakturu zašlete prosím ve 2 vyhotoveních a uveďte číslo naší objednávky. Splatnost faktury nastavte na 21 dnů od doručení.	Objednávka číslo :	2017/01200/OŽPZ/OBJ
	Datum vyhotovení :	11.09.2017
	Dodací lhůta :	30.09.2017

Dodavatel :	Odběratel :
GEODETIKA s.r.o. Sportovní 3924/1 79601 Prostějov IČO: 63480999 DIČ: CZ63480999	Olomoucký kraj Jeremenkova 40a 77911 Olomouc IČO: 60609460 DIČ: CZ60609460

Předmět objednávky	Množství	Cena včetně DPH
--------------------	----------	-----------------

Objednáváme u vás geodetické zaměření lokalit **PR Vitčický les, PR Kněží hora, PP Brus, PR Blátka, PR Rudka a PP Těšice** i s ochranným pásmem. Konečné podklady budou odevzdány ve 3 výtiscích s platností originálu a 2 ks v digitální formě (soubory *.dgn, *.doc, *.xls). Zhotovitel je povinen příslušnému katastrálnímu pracovišti předložit výsledky zeměměřičských činností ke kontrole dle § 77 vyhlášky č. 357/2013 Sb., a o tomto kroku bude písemně informovat příslušného pracovníka zadavatele [redacted]. Dále bude provedena stabilizace vybraných lomových bodů hranic v terénu betonovými mezníky o rozměru 13x13x50 cm či mezníkem s plastovou hlavou a kovovým hřebem na zemědělsky obhospodařovaných plochách. Rovněž bude odevzdána dokumentace v počtu 3 ks výtisků v analogové formě a 2 ks v digitální formě na datovém nosiči - CD (soubory *.doc, *.xls) obsahující geodetickou technickou zprávu, seznam souřadnic lomových bodů parcel chráněného území (u PP Těšice rovněž ochranného pásma), seznam parcel chráněného území s vyčíslením výměry jednotlivých parcel nebo jejich částí zasahujících do MZCHÚ a celkové výměry chráněného území s přesností na 0,01 ha (u PP Těšice rovněž u ochranného pásma) a vektorizované obrysy hranic MZCHÚ zaznamenané v obecně převoditelných vektorových formátech počítačových souborů dle přílohy č. 3 vyhlášky č. 64/2011 Sb., ve znění pozdějších předpisů, vytvořené na podkladě Základní báze geografických dat. Všechny dokumentace a v ní uváděné vektorové vrstvy budou označeny dle názvu MZCHÚ. Vektorové vrstvy budou mít charakter uzavřených, samostatných polygonů.

Fakturace proběhne na základě protokolárního převzetí.

Termín odevzdání: 30. 09. 2017

Předpokládaná cena celkem:

551 760,00 Kč

Děkujeme za kladné vyřízení naší objednávky.

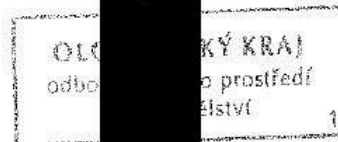

Ing. Josef Veselský

vedoucí odboru životního prostředí a zemědělství
Krajského úřadu Olomouckého kraje

Prohlašujeme, že objednávka je pro nás závazná.

Rozpočtová skladba:						
§	POL	ZJ	UZ	ORJ	ORG	Částka
003742	5169	000	000000000	0000000009	0020000000000	551 760,00 Kč

Vyřizuje:		Podpis příkazce operace:	
Telefon:		Podpis správce rozpočtu:	
Fax:			
E-mail:			

Změna rozpočtové skladby:						
§	POL	UZ	ORJ	ORG	Částka	
Podpis příkazce operace:			Podpis správce rozpočtu:			

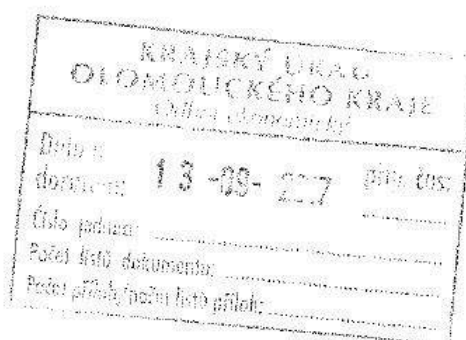



Olomoucký kraj
Jeremenkova 40a
779 11 Olomouc

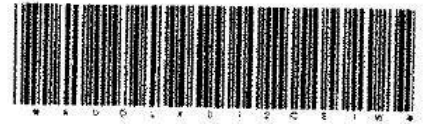

OBJEDNÁVKA

Fakturu zašlete prosím ve 2 vyhotoveních a uveďte číslo naší objednávky. Splatnost faktury nastavte na 21 dnů od doručení.	Objednávka číslo :	2017/01200/OŽPZ/OBJ
	Datum vyhotovení :	11.09.2017
	Dodací lhůta :	30.09.2017

Dodavatel :	Odběratel :
GEODETIKA s.r.o. Sportovní 3924/1 79601 Prostějov IČO: 63480999 DIČ: CZ63480999	Olomoucký kraj Jeremenkova 40a 77911 Olomouc IČO: 60609460 DIČ: CZ60609460

Předmět objednávky	Množství	Cena včetně DPH
--------------------	----------	-----------------

Objednáváme u vás geodetické zaměření lokalit **PR Vitčický les, PR Kněží hora, PP Brus, PR Blátka, PR Rudka a PP Těšice** i s ochranným pásmem. Konečné podklady budou odevzdány ve 3 výtiscích s platností originálu a 2 ks v digitální formě (soubory *.dgn, *.doc, *.xls). Zhotovitel je povinen příslušnému katastrálnímu pracovišti předložit výsledky zeměměřičských činností ke kontrole dle § 77 vyhlášky č. 357/2013 Sb., a o tomto kroku bude písemně informovat příslušného pracovníka zadavatele ([redacted]). Dále bude provedena stabilizace vybraných lomových bodů hranic v terénu betonovými mezníky o rozměru 13x13x50 cm či mezníkem s plastovou hlavou a kovovým hřebem na zemědělsky obhospodařovaných plochách. Rovněž bude odevzdána dokumentace v počtu 3 ks výtisků v analogové formě a 2 ks v digitální formě na datovém nosiči - CD (soubory *.doc, *.xls) obsahující geodetickou technickou zprávu, seznam souřadnic lomových bodů parcel chráněného území (u PP Těšice rovněž ochranného pásma), seznam parcel chráněného území s vyčíslením výměry jednotlivých parcel nebo jejich částí zasahujících do MZCHÚ a celkové výměry chráněného území s přesností na 0,01 ha (u PP Těšice rovněž u ochranného pásma) a vektorizované obrysy hranic MZCHÚ zaznamenané v obecně převoditelných vektorových formátech počítačových souborů dle přílohy č. 3 vyhlášky č. 64/2011 Sb., ve znění pozdějších předpisů, vytvořené na podkladě Základní báze geografických dat. Všechny dokumentace a v ní uváděné vektorové vrstvy budou označeny dle názvu MZCHÚ. Vektorové vrstvy budou mít charakter uzavřených, samostatných polygonů.

Fakturace proběhne na základě protokolárního převzetí.
Termín odevzdání: 30. 09. 2017

Předpokládaná cena celkem: 551 760,00 Kč

Děkujeme za kladné vyřízení naší objednávky.

AKCEPTUJEME OBJEDNÁVKU č. 2017/01200/OŽPZ/OBJ

19. 09. 2017 *Ing. Dušan Vystavěl, ředitel společnosti*
Geodetika
 Sportovní 3924/1, 79601 Prostějov
 Ing. Josef Veselský
 vedoucí odboru životního prostředí a zemědělství
 Krajského úřadu Olomouckého kraje

Prohlašujeme, že objednávka je pro nás závazná.