









## Smlouva o pronájmu střelnice pro výcvik policistů ve střelbě ze služebních zbraní

### Smluvní strany

Název: ČSS z.s. - sportovně střelecký klub Ústí nad Labem,  
(dále i „ČSSS z.s.-SSK ÚL“)  
Sídlo: Klíšská 1432/18, 400 01 Ústí nad Labem,  
Identifikační číslo: 44554931  
Daňové identifikační číslo: CZ44554931 - neplátce DPH  
Banka: ČSOB a.s.,  
Číslo účtu / kód banky:   
Ve věcech smlouvy oprávněn jednat: Miloš Maux, předseda  
Ve věcech technických oprávněn jednat: Miloš Maux, předseda  
Kontaktní adresa:   
Telefon:   
E-mail:   
Obchodní rejstřík:   
dále jen „pronajímatel“ na straně jedné

a

Název: Česká republika - Krajské ředitelství policie Ústeckého  
kraje (dále i „KŘP-U“)  
Sídlo: Lidické nám. 899/9, 401 79 Ústí nad Labem  
Identifikační číslo: 75151537  
Daňové identifikační číslo: CZ75151537  
Banka: Česká národní banka Ústí nad Labem  
Číslo účtu / kód banky: 1546-881/0710  
Ve věcech smlouvy oprávněn jednat: plk. Mgr. Zbyněk Dvořák, ředitel KŘP-U  
Ve věcech technických oprávněn jednat:   
Telefon:   
E-mail:   
dále jen „nájemce“ na straně druhé

**uzavírají podle § 2201 a násl. zákona č. 89/2012 Sb., občanský zákoník, v platném znění  
(dále jen „občanský zákoník“) tuto smlouvu o pronájmu části sportovního zařízení –  
střelnice na Mariánské skále.**

### I.

#### Úvodní ustanovení

1. Střelnici na Mariánské skále (dále jen „střelnice“) se dle této smlouvy rozumí areál nacházející se na pozemcích p.č. 2821 o výměře 769 m<sup>2</sup>, p.č. 2822/1 o výměře 4251 m<sup>2</sup>, st. p. č.2822/2 o výměře 324 m<sup>2</sup>, st. p. č. 2822/3 o výměře 81 m<sup>2</sup> ve vlastnictví Statutárního města Ústí nad Labem, včetně budov umístěných na pozemcích st. p. č. 2822/2 a st. p. č. 2822/3 ve vlastnictví provozovatele. Provozovatel je na základě čl. VI. odst. 1) nájemní smlouvy ze dne 01.11.2004 ve spojení s dodatkem č. 1 ze dne 18.12.2017 oprávněn výše uvedené pozemky poskytnout k užívání třetím osobám.

### II.

#### Předmět nájmu a rozsah

1. Touto smlouvou se pronajímatel zavazuje přenechat nájemci k dočasnému užívání střelnici na Mariánské skále, dle článku I., odstt.1 a nájemce se zavazuje platit za pronájem pronajímateli nájemné.
2. Nájemce bude využívat sektor A,B,D,E umístěný v prostoru střelnice na Mariánské skále pro služební potřebu zajištění výcviku svých příslušníků v počtu cca 600 osob/měsíc a maximálně 10 dní v měsíci  ve střelbě ze služebních zbraní, a to vždy v pracovní dny v maximálním rozmezí mezi 8 a 14 hodinou a mimo soboty, neděle a státních svátků dle ročního rozpisu, který je přílohou č.1 této smlouvy. Případné změny

termínů bude sjednávat osoba oprávněná ve věcech technických a organizačních, uvedená v čl. III. odst. 2 této smlouvy. Nájemce zajistí, že střelba bude realizována pouze v odhlučněném prostoru sektoru A, B, případně ze střeleckých stavů sektoru A, B, na sektorech D a E pouze ze střeleckých stavů. Toto je bezpodmínečně nutné pro dodržení hlukových limitů pro střelnici.

3. Roční rozpis s předpokládaným počtem osob je nájemce povinen předložit pronajímateli při podpisu této smlouvy. Případné změny vždy projednat s pronajímatelem nejpozději 1 měsíc před začátkem výcvikového období.

### III.

#### Osoby oprávněné jednat ve smluvních vztazích, technických a organizačních vztazích

1. Pronajímatel potvrzuje, že ve věcech této smlouvy, uzavírání doplňků a změn smlouvy je oprávněn pan [REDACTED] a ve věcech technických a organizačních je oprávněn pan [REDACTED]
2. Nájemce potvrzuje, že ve věcech této smlouvy, uzavírání doplňků a změn smlouvy, je oprávněn plk. Mgr. Zbyněk Dvořák, ředitel Krajského ředitelství policie Ústeckého kraje – [REDACTED]. Ve věcech technických a organizačních je oprávněn [REDACTED] vedoucí Školního policejního střediska - tel. [REDACTED]

### IV.

#### Doba platnosti smlouvy

1. Smlouva se uzavírá na dobu určitou od **16. února 2026 do 31. prosince 2026.**
2. Smlouvu lze ukončit písemnou oboustrannou dohodou nebo výpovědí z důvodů v této smlouvě uvedených.
3. Smlouvu lze ukončit před uplynutím doby, na kterou je sjednána, v souladu s § 2308 a § 2309 zákona č. 89/2012 Sb., občanský zákoník. Dále smlouvu může ukončit výpovědí pronajímatel v případě hrubého porušení povinností nájemce, což je zejména porušení Provozního řádu střelnice a porušení rozsahu účastníků v předmětu nájmu. Nájemce je oprávněn tuto smlouvu vypovědět pro případ, že provozovatel hrubým způsobem porušil své povinnosti vyplývající mu z této smlouvy či v případě, že prostory střelnice přestanou být způsobilé k využití za sjednaným účelem dle čl. II. odst. 2 této smlouvy nebo v případě, že na straně objednatele zanikne potřeba střelnici nadále ke sjednanému účelu dle čl. II. odst. 2 této smlouvy využívat.
4. Výpovědní doba činí 1 měsíc a počíná běžet prvním dnem následujícím po dni, v němž byla písemná výpověď doručena druhé smluvní straně.
5. Smlouva končí okamžitě bez výpovědi v případě, že Krajská hygienická stanice nařídí omezení provozu střelnice, zejména z důvodu nadměrné hlučnosti. Toto oznámí pronajímatel nájemci do 3 dnů od doručení takového rozhodnutí a smlouva končí doručením oznámení nájemci.
6. Nájemce je oprávněn tuto smlouvu vypovědět bez výpovědní doby (tj. s účinky ke dni doručení výpovědi pronajímateli) v případě, že vůči majetku pronajímatele probíhá insolvenční řízení, v němž bylo vydáno rozhodnutí o úpadku, pokud to právní předpisy umožňují či v případě, že pronajímatel bude v úpadku či vstoupí do likvidace. O těchto skutečnostech je poskytovatel služeb povinen objednatel neprodleně informovat.
7. V případě předčasného skončení této smlouvy na základě některého z ustanovení tohoto článku smlouvy je pronajímatel povinen nejpozději do 30 kalendářních dnů po skončení této smlouvy vrátit nájemci alikvotní výši nájemcem uhrazeného nájemného za užívání střelnice.
8. Má-li být dle této smlouvy doručena listina, považuje se za doručnou i nevyzvednutá doporučená zásilka uložená u provozovatele poštovních služeb, a to třetí pracovní den po jejím prokazatelném odeslání na adresu uvedenou v záhlaví.

## V.

### Práva a povinnosti pronajímatele

1. V dohodnutých termínech zajistit nájemci přístup na střelnici a umožnit využití jejího zařízení, včetně skladu vyhrazeného k uložení terčového materiálu nájemce, který je umístěn u sektoru D v zadní části střelnice.
2. Pronajímatel nebude nájemci zajišťovat žádný spotřební terčový materiál.
3. Pronajímatel je oprávněn kdykoli kontrolovat dodržování této smlouvy a Provozního řádu střelnice.

## VI.

### Práva a povinnosti nájemce

1. Nájemce je povinen zajistit si výcvikovou činnost na střelnici prostřednictvím vlastního instruktora střelby, případně řídicího střelby, a to vždy za účasti vlastního správce střelnice. V případě, že nebude schopen zajistit vlastního správce střelnice, může o zajištění správce střelnice písemně požádat pronajímatele (hlavní správce střelnice), avšak vždy minimálně 3 dny před zahájením střelb.
2. Při pohybu na střelnici je nájemce povinen dodržovat její platný Provozní řád a řídit se pravidly bezpečného zacházení se zbraní.
3. Nájemce (a všichni jím pozvaní účastníci) se zavazuje, že nebude poškozovat zařízení střelnice, a zanechá ji ve stavu, v jakém byla při jejich příchodu, přičemž bude bezvýhradně respektovat pokyny řídicího střelby a správce střelnice.
4. Veškeré nájemcem použité střely při služební střelecké přípravě příslušníků Policie ČR v rámci užívání střelnice mají povahu věci opuštěné. Nájemcem vystřílené nábojnice při služební střelecké přípravě příslušníků Policie ČR v rámci užívání střelnice zůstávají i nadále ve vlastnictví nájemce. Nájemce zajistí vždy po ukončení služební střelecké přípravy příslušníků Policie ČR v daném termínu sběr nájemcem vystřílených nábojnic a jejich odvoz z prostorů střelnice, včetně vlastního odpadu, tzn. zejména použitých obalů od nábojů a střeliva, odvoz obalových materiálů od nápojů a potravin.
5. Nájemce je povinen před zahájením střelb v každém jednotlivém měsíci předat pronajímateli k dispozici aktuální plán ostrých střelb, pokud byl za souhlasu obou stran měněn.
6. Zajistit si pro střelby vlastní zdravotnický dozor.
7. Zajistit si vlastní terčový a jiný potřebný materiál.

## VII.

### Nájemné

1. Nájemné za užívání střelnice za období uvedené v čl. IV. odst. 1 této smlouvy činí **70 680,- Kč** (2.280,- Kč/den) a je splatné jednorázově na základě jeho vyúčtování (faktury) pronajímatele, vystavené v dubnu 2026. Nájemné je stanoveno bez DPH. DPH nebude pronajímatelem nájemci účtováno. Splatnost nájemného je 60 dní od doručení faktury nájemci.
2. V ceně nájmu není zahrnuta úhrada za případné zajištění správce střelnice. V případě požadavku nájemce na zajištění správce střelnice činí účtovaná cena 196,- Kč/hod. Tato částka bude pronajímatelem vyúčtována vždy k poslednímu dni v měsíci na základě faktury pronajímatele se splatností 30 dní od vystavení faktury.
3. Faktura bude předložena vždy ve dvou vyhotoveních. Faktura na úhradu nájemného bude doručena buď v listinné podobě na adresu objednatele: Česká republika - Krajské ředitelství policie Ústeckého kraje, Lidického náměstí 899/9, 401 79 Ústí nad Labem, nebo v elektronické podobě do datové schránky nájemce (ID DS: a64ai6n).

## VIII.

### Ostatní ujednání

1. Smluvní strany jsou povinny bez zbytečného odkladu oznámit druhé smluvní straně

- případné změny údajů v záhlaví smlouvy.
2. Pronajímatel je povinen upozornit nájemce písemně na existující či hrozící střet zájmů bezodkladně poté, co střet zájmů vznikne nebo vyjde najevo, pokud pronajímatel i při vynaložení veškeré odborné péče nemohl střet zájmů zjistit před uzavřením této smlouvy.
  3. Pronajímatel prohlašuje, že proti němu není v současné době vedena exekuce, ani proti němu není vedeno insolvenční řízení a není v úpadku.
  4. Pronajímatel nenese odpovědnost za jakékoli případné pracovní či služební úrazy, ke kterým by došlo v průběhu střeleckého výcviku.
  5. Pronajímatel si nevyhrazuje právo jednat o změnách výše nájemného za užívání střelnice po dobu platnosti této smlouvy.
  6. Pronajímatel bez jakýchkoliv výhrad souhlasí se zveřejněním své identifikace a dalších údajů uvedených ve smlouvě včetně výše nájemného. Tato smlouva bude uveřejněna v registru smluv dle zákona č. 340/2015 Sb., o zvláštních podmínkách účinnosti některých smluv, uveřejňování těchto smluv a o registru smluv (dále jen „zákon o registru smluv“).

## IX.

### Závěrečná ustanovení

1. Tato smlouva nabývá platnosti dnem podpisu oběma smluvními stranami a účinnosti okamžikem jejího zveřejnění v registru smluv dle zákona o registru smluv s tím, že upravuje práva a povinnosti smluvních stran ode dne 16. 2. 2026.
2. Zležitosti neupravené touto smlouvou se řídí ustanovením zákona č. 89/2012 Sb., občanský zákoník.
3. Smlouva je vyhotovena ve dvou stejnopisech a každá smluvní strana obdrží jeden. Nedílnou součástí této smlouvy jsou i její přílohy.
4. Dodatky a doplňky této smlouvy musí mít písemnou formu.
5. Každá ze smluvních stran prohlašuje, že tuto smlouvu uzavírá svobodně a vážně, že považuje obsah této smlouvy za určitý a srozumitelný, a že jsou jí známy veškeré skutečnosti, jež jsou pro uzavření této smlouvy rozhodující, na důkaz čehož připojují smluvní strany k této smlouvě své podpisy.

Přílohy: Rozpis plánovaných termínů využití střelnice v roce 2026.

V Ústí nad La  
Za pronajímat

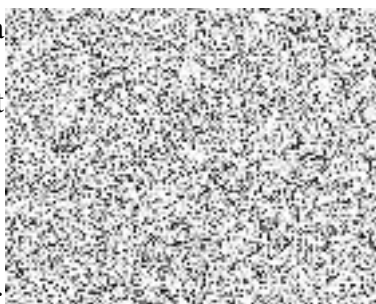

Miloš Maux  
předseda ČSS z.s.- SSK ÚL

V Ú  
Za r

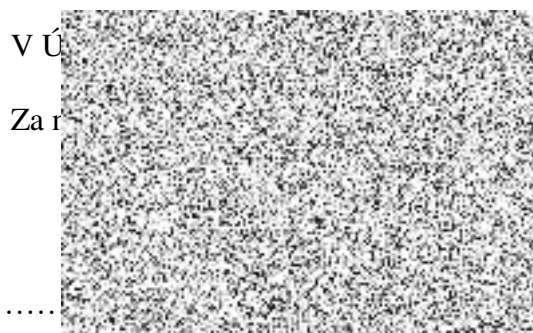

Mgr. Zbyněk Dvůrak  
ředitel KRP-U

## Roční plán Mariánská škola 2026

	LEDEN	UNOR	BŘEZEN	DUBEN	KVĚTEN	CERVEN	CERVENEC	SRPEN	ZÁŘÍ	ŘÍJEN	LISTOPAD	PROSINEC
PO	2		2			1		3			2	
ÚT		3	3			2		4	1		3	1
ST		4	4	1		3	1	5	2		4	2
ČT	1	5	5	2		4	2	6	3	1	5	3
PÁ	2	6	6	3	1	5	3	7	4	2	6	4
SO	3	7	7	4		6	4	8	5	3	7	5
NE	4	8	8	5	3	7	5	9	6	4	8	6
PO	5	9	9	6	4	8	6	10	7	5	9	7
ÚT	6	10	10	7	5	9	7	11	8	6	10	8
ST	7	11	11	8	6	10	8	12	9	7	11	9
ČT	8	12	12	9	7	11	9	13	10	8	12	10
PÁ	9	13	13	10	8	12	10	14	11	9	13	11
SO	10	14	14	11	9	13	11	15	12	10	14	12
NE	11	15	15	12	10	14	12	16	13	11	15	13
PO	12	16	16	13	11	15	13	17	14	12	16	14
ÚT	13	17	17	14	12	16	14	18	15	13	17	15
ST	14	18	18	15	13	17	15	19	16	14	18	16
ČT	15	19	19	16	14	18	16	20	17	15	19	17
PÁ	16	20	20	17	15	19	17	21	18	16	20	18
SO	17	21	21	18	16	20	18	22	19	17	21	19
NE	18	22	22	19	17	21	19	23	20	18	22	20
PO	19	23	23	20	18	22	20	24	21	19	23	21
ÚT	20	24	24	21	19	23	21	25	22	20	24	22
ST	21	25	25	22	20	24	22	26	23	21	25	23
ČT	22	26	26	23	21	25	23	27	24	22	26	24
PÁ	23	27	27	24	22	26	24	28	25	23	27	25
SO	24	28	28	25	23	27	25	29	26	24	28	26
NE	25	29	29	26	24	28	26	30	27	25	29	27
PO	26		30	27	25	29	27	31	28	26	30	28
ÚT	27		31	28	26	30	28		29	27		29
ST	28			29	27		29		30	28		30
ČT	29			30	28		30			29		31
PÁ	30				29		31			30		
SO	31				30		1			31		
NE	1				31		2			1		