

Doklad OBJ91 - 6

Číslo objednávky **O912600006****ODBĚRATEL - fakturační adresa**

ČR - Český statistický úřad  
Na padesátém 81  
100 82 Praha 10

**DODAVATEL**

HILO.CZ, s.r.o.  
U Plynárny 1584/69a  
140 00 Praha 4 - Michle

IČ 00025593 DIČ CZ00025593 Nejsme plátcí DPH !!!  
Typ Org. složka státu

IČ 04168453 DIČ CZ04168453

Datum vystavení	09.02.2026	Číslo jednací	
Datum odeslání		Smlouva	
Požadujeme :			
Termín dodání			
Způsob dopravy			
Způsob platby			
Splatnost faktury	21 dnů ode dne doručení		

Objednáváme u Vás:

- centrální podpory clusterů a serverů se systémy OpenText SLES a OES (novel)

V rozsahu a souladu se zadávací dokumentací na elektronickém tržišti č. N006/26/V00002051

## Akceptace:

Služby poskytované na základě objednávky se považují za řádně poskytnuté podpisem akceptačního protokolu oprávněným zástupcem objednatele. Akceptace předmětu plnění bez výhrad objednatelem je podmínkou oprávněnosti fakturace, přičemž hrazena bude na čtvrtletní bázi po odsouhlasení výkazu práce ze strany ČSÚ a řádného daňového dokladu, včetně přiloženého akceptačního protokolu a vlastního výkazu práce.

Kontaktní osoba:



Položka	MJ	Množství MJ	Cena/MJ	Cena celkem
Podpora SLES a OES Rok 2026		1.00	361 185.00	361 185.00

Vystavil(a)

**Maximální celková částka****361 185.00 Kč**

Podpis

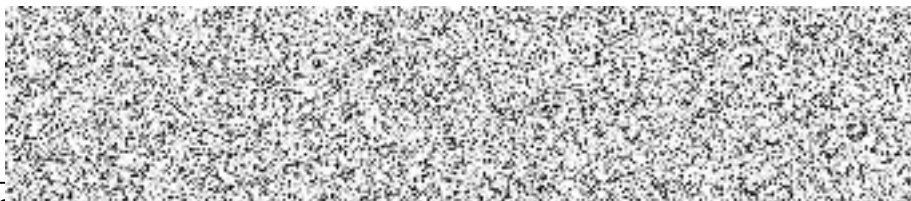
**BEZ UVEDENÍ ČÍSLA OBJEDNÁVKY NA FAKTURE NEBUDE TATO ÚHRAZENA.**

Faktury (včetně příloh - potvrzený akceptační protokol nebo potvrzený dodací list) zasílejte v elektronické podobě přednostně ve formátu isdoc/ isdocx (Information System Document) verze 5.2 a vyšší do datové schránky ČSÚ 2gfaasy nebo na adresu elektronické podatelny ČSÚ podatelna@csu.gov.cz.

Na uvedené adresy je dále možné zasílat elektronické faktury ve formátu pdf anebo v dalších formátech odpovídajících platným normám pro elektronickou fakturaci.

**SOUHLAS SE ZVEŘEJNĚNÍM:**

Potvrzením objednávky uděluje dodavatel souhlas s jejím uveřejněním dle platných právních předpisů ČR.

Dodavatel potvrzením objednávky stvrzuje, že není subjektem podléhajícím mezinárodním sankcím proti Rusku a Bělorusku a zároveň bere na vědomí, že takovému subjektu nelze poskytovat žádné platby

