

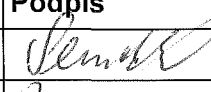

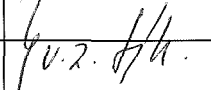
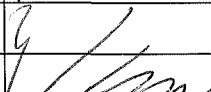
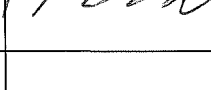

5503/17

KRAJSKÝ ÚŘAD KRAJE Vysočina

Název dokumentu:	Smlouva o zřízení služebnosti			
Právně/pověřen k podpisu:	Ing. Josef Pavlík			
Schváleno:	RK	Datum:	22.8.2017	Č.usnesení: 1488/26/2017/RK
Dokument uložen u:	odboru majetkového			
Počet vyhotovení:	4			
Adresát:	E.ON Distribuce, a.s.			
Smluvní částka: 1)	61468.00			
Odpovědný odbor: 2)	odbor majetkový			
Podpis zajistit do:	neprodleně			

	Pracoviště/pracovník	Datum	Podpis
Zpracoval:	OM/M. Semotamová	15.9.2017	
Projednáno s:	OM/J. Mrázková	15.9.2017	
Právní kontrola:	OM/J. Mrázková	15.9.2017	
Předkládá:	OM/P. Kolář	15.9.2017	
Potvrzení příjmu smlouvy do předběžné evidence 3)	OM/P. Kolář	15.9.2017	
Zodpovídá:	Příkazce operace:		
	Správce rozpočtu:		

Poznámka:  
 Subjekt (IČO: 28085400), se kterým je uzavírána smlouva NENÍ nespolehlivým plátcem dle § 109 od. 3 zákona o DPH; (ověření provedl: koudelova, datum ověření: 15.09.2017 07:13:45):

Smlouva o zřízení služebnosti - IS  
 kú Město Žďár, obec Žďár nad Sázavou  
 par.č. 6467, 6955/1  
 OM 705/2017

Rozpočtová skladba:

1) Použije se, pokud se jedná o písemnost typu smlouvy, jejímž předmětem je peněžité plnění. Pokud je v košilce více smluv, uvede se částka souhrnná. Pokud se jedná o smlouvu, příp. smlouvy, u níž je peněžité plnění stanoveno částkou za čerpanou jednotku (např. hodinovou sazbu), uvede se částka maximálního rozsahu tohoto plnění. V případě smluv na dobu neurčitou uveďte částku jedné platby.

2) Odpovědným odborem se rozumí odbor, příp. sekce nebo samostatné oddělení, které za písemnost, její vyřízení a správu záležitostí (správu smluvního vztahu) odpovídá.

3) Potvrzuje vždy vedoucí odpovědného odboru (nenahrazuje právní kontrolu).

**Smlouva o zřízení služebnosti**

uzavřená podle ustanovení § 1257 a násl. zákona č. 89/2012/Sb., občanský zákoník,  
v platném znění a  
zákona č. 458/2000 Sb. § 25 odst. 4, o podmínkách podnikání a o výkonu státní správy  
v energetických odvětvích a o změně některých zákonů (energetický zákon)/

9502/17

ŽIŽKOVA 57, 587 33 JIHLAVA  
 KRAJ VYSOČINA

mezi těmito smluvními stranami:

**Kraj Vysočina, se sídlem v Jihlavě, Žižkova 57, 587 33 Jihlava**  
**zastoupený hejtnanem kraje MUDr. Jiřím Běhounkem**  
**k podpisu smlouvy pověřen Ing. Josef Pavlík, náměstek hejtmána pro oblast**  
**ekonomiky a majetku**  
**IČ: 708 90 749**  
**DIČ: CZ70890749**  
**Bankovní spojení: Sberbank CZ, a.s.**  
**č.ú.: 40 50 00 50 19/6800**  
**VS 1780510705**  
**na straně povinného ze služebnosti**

a

**E.ON Distribuce, a.s., se sídlem F. A. Gerstnera 2151/6, 370 01 České Budějovice**

**IČ: 280 85 400**

**DIČ: CZ28085400**

zapsaná v Obchodním rejstříku vedeném Krajským soudem v Českých Budějovicích, odd. B,  
vložka 1772

**zastoupena Monikou Březovou, manažerem věcných břemene na základě Pověření ze**  
**dne 10. 1. 2017**

**na straně oprávněného ze služebnosti**

takto:

**Článek I.**  
**Předmět smlouvy**

1. Povinný ze služebnosti je na základě zákona 157/2000 Sb. o přechodu některých věcí, práv a závazků z majetku České republiky do majetku krajů a Rozhodnutí Ministerstva dopravy a spojů č. 3796/01-9-KM ze dne 10. 9. 2001, výhradním vlastníkem pozemku par. č. 6467 a 6955/1 v katastrálním území Město Žďár a obci Žďár nad Sázavou (dále jen „pozemek“). Pozemek je zapsán u Katastrálního úřadu pro Vysočinu, katastrální pracoviště Žďár nad Sázavou v katastru nemovitostí pro uvedené k. ú. a obec na LV 3489.
2. Oprávněný ze služebnosti zrealizoval a uvedl na základě kolaudačního souhlasu č.j.:SÚ/1843/16/Dol-4-Souh do užívání stavbu „14330035704 Žďár nad Sázavou, Žďas kab.vývody VN do DS EON“ (dále jen „stavba“) na výše uvedeném pozemku.
3. V souladu s článkem I. bod 4. smlouvy o smlouvě budoucí o zřízení služebnosti, uzavřené mezi povinným a oprávněným dne 30. 12. 2014 zřizuje povinný služebnost užívání části pozemku ve prospěch oprávněného, spočívající ve zřízení a provozování stavby na pozemku tak, jak je uvedeno v geometrickém plánu č. 4227-277/2016 ze dne 5. 5. 2017, který vyhotovil Lankašová Marie, s.r.o. a tvoří nedílnou součást této smlouvy.

4. Oprávněný má v souvislosti se zřízením a provozem stavby právo vstupovat a vjíždět na pozemek uvedený v čl. I. odst. 1. této smlouvy.
5. Oprávněný takto zřízenou služebnost přijímá a povinný, jako vlastník zatěžované nemovitosti, je povinen toto právo strpět.

## **Článek II. Podstatné náležitosti smlouvy**

1. Služebnost se sjednává úplatně. Výše úplaty za zřízení služebnosti vyplývá z ceníku Pravidel Rady Kraje Vysočina pro zřizování služebností na majetku Kraje Vysočina, které byly schváleny usnesením Rady Kraje Vysočina 1345/24/2016/RK ze dne 25. 7. 2016 a činí **částku 50 800 Kč bez DPH** (slovy: Padesáttisíc osm set korun českých).
2. **Částka 50 800 Kč a DPH** ve výši platné ke dni uskutečnitelného zdanitelného plnění, bude uhrazena do 30 dnů ode dne výzvy k úhradě na číslo účtu a variabilní symbol uvedené v záhlaví smlouvy. Poté, co bude připsána na účet povinného celková částka včetně DPH, tak jak je uvedeno výše, bude podán návrh na vklad práva odpovídajícího služebnosti Katastrálnímu úřadu pro Vysočinu, katastrálnímu pracovišti Žďár nad Sázavou.
3. Správní poplatek za vklad práva odpovídající služebnosti uhradí oprávněný.
4. Služebnost je sjednána na dobu, po kterou bude oprávněným provozována stavba na pozemku uvedeném v čl. I. bod. 1. této smlouvy. V případě, že oprávněný převede tuto stavbu na jiného vlastníka, vyjma případu přeměny oprávněného jako právnické osoby, je oprávněný povinen do 30 dnů ode dne převodu oznámit povinnému nového vlastníka stavby.
5. Oprávněný a povinný ze služebnosti následně uzavřou dohodu o zrušení služebnosti s tím, že náklady související se zrušením služebnosti hradí oprávněný.
6. Právo odpovídající služebnosti nabude oprávněný vkladem práva odpovídajícího služebnosti s právními účinky k okamžiku podání návrhu na vklad do katastru nemovitostí u Katastrálního úřadu pro Vysočinu, katastrální pracoviště Žďár nad Sázavou.

## **Článek III. Povinnosti při provozu stavby**

1. Oprávněný se zavazuje písemně, v souladu se zákonem, oznámit příslušné příspěvkové organizaci, která majetek užívá, každý zásah a jeho účel na pozemku povinného, ke kterému je oprávněn z této smlouvy a šetřit co nejvíce jeho majetek. Pokud v důsledku existence služebnosti vznikne výstavbou, údržbou a opravami stavby ze strany oprávněného, ale i nezávisle, tj. provozní závadou, straně vlastníka zatěžované nemovitosti škoda a znehodnocení pozemku, ponese náklady na jejich odstranění oprávněný, případně zajistí nápravu v plném rozsahu.
2. Náklady spojené s běžnou údržbou služebného pozemku nese povinný. Náklady vyvolané činnostmi oprávněného na služebném pozemku nese oprávněný.

**Článek IV.  
Závěrečná ustanovení**

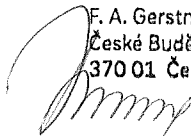

1. Skutečnosti ve smlouvě blíže nespecifikované se řídí příslušnými ustanoveními zákona č. 89/2012 Sb., občanský zákoník, v platném znění.
2. Tato smlouva je vyhotovena ve 4 stejnopisech, z nichž dva výtisky obdrží povinný, jeden výtisk oprávněný a jeden výtisk je určen pro Katastrální úřad pro Vysočinu, katastrální pracoviště Žďár nad Sázavou.
3. O uzavření smlouvy o zřízení služebnosti spočívající ve zřízení a užívání stavby bylo v souladu s ustanovením § 59 odst. 3 zákona 129/2000 Sb., o krajích, ve znění pozdějších předpisů, rozhodnuto usnesením Rady Kraje Vysočina 1488/26/2017/RK ze dne 22. 8. 2017.
4. Smluvní strany této smlouvy prohlašují, že si smlouvu o zřízení služebnosti přečetly, že je uzavírána po vzájemném projednání, podle jejich pravé a svobodné vůle, určitě, vážně a srozumitelně, nikoli v tísní ani za nápadně nevýhodných podmínek. Na důkaz toho připojují své podpisy.
5. Smlouva o zřízení služebnosti nabývá platnosti dnem podpisu smlouvy.
6. Oprávněný ze služebnosti výslovně souhlasí se zveřejněním celého textu smlouvy včetně podpisů v informačním systému veřejné správy – Registru smluv.
7. Smluvní strany se dohodly, že zákonnou povinnost dle § 5 odst. 2 zákona o registru smluv splní Kraj Vysočina.

V ..... dne **31-08-2017**  
Za oprávněného:

  
E.ON Distribuce, a.s.  
F. A. Gerstnera 2151/6  
České Budějovice 7  
370 01 České Budějovice  
  
.....  
E.ON Distribuce, a. s.  
Monika Březová  
manažer věcných břemen  
ekonomiky a majetku

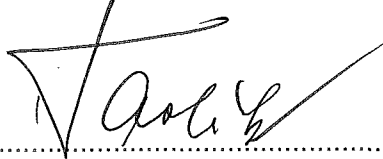
V Jihlavě dne **15. 09. 2017**  
Za povinného:   
Žižkova 57, 587 33 Jihlava

  
.....  
Ing. Josef Pavlík  
náměstek hejtmána pro oblast  
ekonomiky a majetku

<b>GEOMETRICKÝ PLÁN</b> <b>pro</b> vymezení rozsahu věcného břemene k části pozemku	<b>Geometrický plán ověřil úředně oprávněný zeměměřický inženýr:</b>	<b>Stejnopis ověřil úředně oprávněný zeměměřický inženýr:</b>
	Jméno, příjmení: <b>Ing. Marek Říha</b>	Jméno, příjmení: <b>Ing. Marek Říha</b>
	Číslo položky seznamu úředně oprávněných zeměměřických inženýrů: <b>2213/2004</b>	Číslo položky seznamu úředně oprávněných zeměměřických inženýrů: <b>2213/2004</b>
	Dne: <b>5. května 2017</b> Číslo: <b>100/2017</b>	Dne: <b>16. května 2017</b> Číslo: <b>528/2017</b>
	Náležitosti a přesnosti odpovídá právním předpisům.	Tento stejnopis odpovídá geometrickému plánu v elektronické podobě uloženému v dokumentaci katastrálního úřadu.
Vyhotovitel:  <b>LANKAŠOVÁ Marie, s.r.o.</b> <b>ZEMĚMĚŘICKÁ KANCELÁŘ</b> Dobrovolského 3, Hodonín tel: 518 353 828	<b>Katastrální úřad souhlasí s očíslováním parcel.</b>	<b>Ověření stejnopisu geometrického plánu v listinné podobě.</b>
Číslo plánu: <b>4227-277/2016</b>	<b>KÚ pro Vysočinu</b> <b>KP Zďár nad Sázavou</b> <b>Ladislav Novotný</b> <b>PGP-540/2017-714</b> <b>2017.05.16 10:07:06 CEST</b>	
Okres: <b>Žďár nad Sázavou</b>		
Obec: <b>Žďár nad Sázavou</b>		
Kat. území: <b>Město Žďár</b>		
Mapový list: <b>Nové M. n/M 6-7/33,34, 6-8/12</b>		
Dosavadním vlastníkům pozemků byla poskytnuta možnost seznámit se v terénu s průběhem navrhovaných nových hranic, které byly označeny předepsaným způsobem:		

VÝKAZ DOSAVADNÍHO A NOVÉHO STAVU ÚDAJŮ KATASTRU NEMOVITOSTÍ

Dosavadní stav				Nový stav													
Značení pozemku parc. číslem	Výměra parcely		Druh pozemku	Označení pozemku parc. číslem	Výměra parcely		Druh pozemku	Typ stavby	Způsob využití	Způsob využití	Způsob určení výměr	Porovnání se stavem evidence právních vztahů					
	ha	m <sup>2</sup>	Způsob využití		ha	m <sup>2</sup>	Způsob využití	Způsob využití				Díl přechází z pozemku označeného v		Číslo listu vlastnictví	Výměra dílu		Označení dílu
												katastru nemovitostí	dřívější poz. evidenci		ha	m <sup>2</sup>	
6063/3												6063/3		1			
6093												6093		1			
6102												6102		1			
6410												6410		1			
6416/45												6416/45		8201			
6464												6464		1			
6465												6465		1			
6467												6467		3489			
6469/1												6469/1		374			
6646												6646		1			
6871/2												6871/2		8201			
6873												6873		1			
6921												6921		1			
6923/1												6923/1		1			
6929/1												6929/1		1			
6955/1												6955/1		3489			
6956												6956		1			
6957												6957		1			
6959/1												6959/1		1			
6962												6962		1			
6963/1												6963/1		1			
6967												6967		1			
7219/1												7219/1		8			
7253/18												7253/18		8			
7253/44												7253/44		8			
7253/67												7253/67		8			
7253/91												7253/91		8			
7253/92												7253/92		8			
7253/93												7253/93		8			
7253/97												7253/97		8			
7253/98												7253/98		8			
7253/177												7253/177		8			
7253/186												7253/186		8			

Druh věcného břemene: dle listiny

Oprávněný: dle listiny

## SEZNAM SOUŘADNIC (S-JTSK)

Islo bodu Souřadnice pro zápis do KN				Číslo bodu Souř. pro zápis do KN				Číslo bodu Souř. pro zápis do KN			
Y		X		Y		X		Y		X	
k.ú.	Město	Ždár (795232)	Kód kv.	Y	X	Kód kv.	Y	X	Kód kv.	Y	X
16-31	641584.51	1115794.93	3	361	641831.78	1115931.59	3	443	641768.97	1116117.21	3
242-467	641730.62	1115690.84	3	362	641826.65	1115932.96	3	444	641766.58	1116119.27	3
911-35	641500.69	1115789.35	3	363	641822.84	1115933.75	3	445	641761.50	1116122.36	3
911-36	641501.30	1115788.49	3	364	641817.41	1115935.88	3	446	641753.33	1116128.26	3
911-37	641501.49	1115788.75	3	365	641808.47	1115940.07	3	447	641749.20	1116130.71	3
1174-60	641664.91	1115974.90	3	366	641805.73	1115940.62	3	448	641742.83	1116133.89	3
1580-1	641744.97	1116170.53	3	367	641798.55	1115941.39	3	449	641740.31	1116135.29	3
1585-2	641597.17	1115897.56	3	368	641795.50	1115942.11	3	450	641737.19	1116137.57	3
2000-6028	641751.68	1116129.32	8	369	641783.42	1115946.73	3	451	641734.97	1116139.65	3
2002-2833	641686.91	1115723.69	8	370	641778.32	1115949.05	3	452	641733.66	1116141.06	3
2002-2915	641698.64	1116000.00	8	371	641774.71	1115951.09	3	453	641732.88	1116142.40	3
2002-2966	641517.65	1115781.95	8	372	641770.64	1115953.90	3	454	641732.46	1116143.91	3
3920-646	642122.60	1115726.59	3	373	641760.24	1115962.35	3	455	641732.22	1116146.23	3
3920-647	642121.85	1115731.21	3	374	641746.20	1115970.15	3	456	641732.75	1116148.30	3
3920-648	642121.43	1115736.48	3	375	641741.79	1115972.55	3	457	641733.89	1116150.78	3
3920-649	642121.58	1115738.74	3	376	641735.95	1115975.04	3	458	641747.97	1116165.88	3
3920-797	642123.17	1115755.98	3	377	641733.05	1115976.06	3	459	641738.67	1116157.40	3
3920-2876	642121.52	1115737.89	3	378	641729.97	1115977.86	3	460	641736.04	1116154.67	3
1	642186.14	1115679.24	8	379	641722.83	1115982.78	3	461	641733.46	1116151.08	3
2	642183.76	1115680.83	3	380	641717.46	1115986.48	3	462	641732.58	1116149.25	3
3	642182.13	1115681.08	3	381	641713.36	1115988.75	3	463	641732.07	1116147.66	3
4	642173.49	1115687.18	3	382	641702.74	1115996.17	3	464	641731.50	1116144.55	3
5	642170.82	1115688.73	3	383	641697.53	1115999.47	3	465	641732.21	1116143.71	3
6	642166.45	1115690.39	3	384	641696.61	1115999.76	3	466	641732.55	1116142.99	3
7	642164.16	1115691.81	3	385	641696.22	1115999.72	3	467	641731.97	1116141.19	3
8	642162.60	1115693.14	3	386	641742.46	1116178.50	3	468	641731.50	1116141.34	3
9	642149.37	1115701.75	3	387	641744.44	1116175.71	3	469	641733.44	1116144.09	3
10	642139.75	1115707.78	3	388	641746.02	1116172.89	3	470	641733.81	1116142.80	3
11	642137.01	1115709.05	3	389	641749.18	1116168.20	3	471	641734.47	1116141.66	3
12	642136.11	1115709.26	3	390	641749.06	1116165.69	3	472	641735.67	1116140.35	3
13	642130.03	1115709.24	3	391	641748.42	1116164.80	3	473	641737.83	1116138.35	3
14	642129.00	1115709.81	3	392	641738.57	1116155.16	3	474	641740.85	1116136.13	3
15	642125.26	1115717.13	3	393	641736.05	1116152.25	3	475	641743.29	1116134.77	3
16	642122.78	1115722.78	3	394	641734.80	1116150.33	3	476	641749.68	1116131.59	3
17	642121.84	1115725.39	3	395	641741.73	1116177.48	3	477	641753.87	1116129.10	3
18	642120.81	1115730.60	3	396	641742.01	1116176.58	3	478	641762.06	1116123.20	3
19	642120.45	1115738.23	3	397	641745.37	1116170.97	3	479	641767.17	1116120.09	3
20	642120.70	1115739.94	3	398	641748.12	1116167.06	3	480	641769.73	1116117.87	3
21	642120.63	1115740.97	3	399	641730.96	1116144.41	3	481	641770.38	1116116.90	3
22	642119.88	1115741.76	3	400	641731.59	1116147.78	3	482	641770.05	1116116.00	3
23	642118.79	1115742.44	3	401	641732.12	1116149.43	3	483	641768.74	1116115.40	3
24	642116.87	1115744.40	3	402	641733.02	1116151.34	3	484	641758.20	1116101.39	3
25	642116.75	1115745.84	3	403	641735.66	1116154.99	3	485	641754.52	1116095.97	3
26	642122.12	1115754.87	3	404	641738.33	1116157.76	3	486	641748.78	1116088.75	3
27	642122.18	1115756.00	3	405	641747.64	1116166.26	3	487	641746.78	1116085.69	3
28	642121.55	1115757.75	3	406	641747.69	1116166.80	3	488	641734.67	1116068.50	3
29	642115.52	1115762.96	3	407	641514.15	1115787.64	3	489	641731.24	1116064.28	3
30	642109.97	1115766.95	3	408	641741.55	1116176.38	3	490	641728.32	1116059.23	3
31	642108.70	1115768.10	3	409	641741.37	1116176.97	3	491	641716.82	1116042.50	3
32	642107.92	1115769.39	3	410	641748.16	1116167.92	3	492	641711.13	1116033.74	3
33	642107.60	1115770.27	3	411	641745.16	1116172.37	3	493	641707.53	1116027.24	3
34	642107.58	1115771.64	3	412	641743.60	1116175.17	3	494	641707.44	1116126.38	3
35	642111.60	1115778.87	3	413	641741.85	1116177.65	3	495	641709.37	1116021.42	3
36	642111.74	1115779.55	3	414	641734.48	1116148.95	3	496	641709.49	1116020.10	3
37	642111.43	1115780.25	3	415	641734.65	1116147.39	3	497	641709.29	1116018.97	3
38	642110.78	1115780.81	3	416	641733.90	1116145.74	3	498	641697.25	1116001.43	3
39	642084.87	1115797.64	3	417	641733.25	1116146.03	3	499	641730.86	1116142.98	3
40	642084.35	1115798.14	3	418	641655.47	1115982.24	3	500	641731.02	1116142.36	3
41	642062.56	1115812.65	3	419	641673.11	1115970.63	3	501	641731.74	1116142.09	3
42	642054.94	1115816.18	3	420	641673.77	1115970.74	3	502	641735.25	1116152.85	3
43	642051.70	1115815.21	3	421	641675.57	1115971.59	3	503	641737.84	1116155.84	3
44	642050.32	1115815.61	3	422	641676.68	1115972.47	3	504	641698.00	1116000.42	8
45	642037.25	1115823.96	3	423	641688.81	1115990.71	3	505	641691.64	1115993.30	3
46	642000.51	1115848.43	3	424	641690.81	1115993.86	3	506	641689.65	1115990.17	3
47	641988.29	1115856.16	3	425	641695.53	1116000.47	3	507	641677.42	1115971.79	3
48	641975.76	1115864.99	3	426	641696.18	1116001.62	8	508	641676.11	1115970.73	3
49	641969.18	1115869.29	3	427	641708.35	1116019.35	3	509	641674.07	1115969.78	3
347	641960.23	1115874.59	3	428	641708.49	1116020.14	3	510	641672.89	1115969.57	3
348	641941.11	1115888.29	3	429	641708.39	1116021.18	3	511	641655.01	1115981.35	3
349	641916.01	1115904.56	3	430	641706.42	1116026.24	3	512	641607.85	1115863.13	3
350	641912.57	1115907.59	3	431	641706.55	1116027.54	3	513	641608.65	1115864.29	3
351	641906.37	1115920.28	3	432	641710.27	1116034.26	3	514	641608.97	1115865.24	3
352	641905.61	1115920.92	3	433	641715.98	1116043.06	3	515	641608.69	1115866.42	3
353	641903.74	1115921.39	3	434	641727.48	1116059.77	3	516	641603.38	1115870.91	3
354	641882.06	1115920.88	3	435	641730.42	1116064.85	3	517	641588.64	1115884.19	3
355	641873.25	1115920.79	3	436	641733.87	1116069.10	3	518	641588.43	1115886.36	3
356	641865.42	1115921.01	3	437	641745.96	1116086.25	3	519	641628.50	1115946.46	3
357	641859.17	1115921.45	3	438	641747.96	1116089.33	3	520	641630.29	1115947.69	3
358	641855.23	1115921.97	3	439	641753.72	1116096.57	3	521	641643.74	1115965.79	3
359	641852.36	1115922.75	3	440	641757.38	1116101.97	3	522	641645.28	1115967.47	3
360	641845.21	1115926.21	3	441	641768.10	1116116.20	3	523	641646.21	1115969.63	3
				442	641769.25	1116116.74	3	524	641650.94	1115978.05	3

## SEZNAM SOUŘADNIC (S-JTSK)

Číslo bodu	Souřadnice pro zápis do KN			Číslo bodu	Souř. pro zápis do KN			Číslo bodu	Souř. pro zápis do KN		
	Y	X	Kód kv.		Y	X	Kód kv.		Y	X	Kód kv.
525	641651.82	1115980.35	3	607	641562.61	1115755.94	3	691	641608.64	1115862.52	3
526	641654.20	1115981.39	3	608	641560.87	1115757.28	3	692	641593.26	1115840.91	3
527	641653.66	1115981.05	3	609	641558.25	1115758.75	3	693	641591.53	1115837.54	3
528	641652.71	1115979.88	3	610	641553.91	1115761.78	3	694	641585.61	1115820.11	3
529	641651.84	1115977.63	3	611	641542.81	1115768.52	3	695	641584.25	1115816.86	3
530	641647.11	1115969.19	3	612	641540.36	1115771.42	3	696	641580.14	1115812.15	3
531	641646.14	1115966.92	3	613	641539.18	1115774.54	3	697	641574.28	1115801.76	3
532	641644.52	1115965.15	3	614	641538.08	1115774.74	3	698	641616.40	1115773.65	3
533	641630.99	1115946.96	3	615	641536.55	1115775.37	3	699	641639.36	1115757.99	3
534	641629.22	1115945.74	3	616	641522.33	1115784.80	3	700	641643.36	1115754.00	3
535	641589.46	1115886.10	3	617	641521.60	1115785.07	3	701	641653.10	1115746.53	3
536	641589.60	1115884.67	3	618	641520.44	1115785.11	3	702	641657.99	1115742.85	3
537	641604.04	1115871.67	3	619	641519.58	1115784.44	3	703	641661.69	1115739.69	3
538	641609.59	1115866.97	3	620	641518.09	1115782.27	3	704	641664.46	1115737.90	3
539	641610.01	1115865.19	3	621	641516.97	1115781.22	3	705	641677.19	1115730.31	3
540	641609.73	1115864.35	3	622	641515.65	1115781.06	3	708	641727.33	1115692.69	3
541	641654.67	1115982.93	3	623	641514.95	1115782.28	3	709	641712.87	1115703.42	3
542	641653.75	1115982.85	3	624	641515.51	1115783.31	8	710	641700.47	1115712.17	3
543	641652.85	1115982.21	3	625	641541.24	1115771.94	3	711	641691.03	1115719.32	3
544	641610.42	1115864.62	3	626	641543.47	1115769.29	3	712	641686.76	1115722.57	3
545	641611.75	1115864.37	3	627	641554.45	1115762.62	3	713	641676.65	1115729.47	3
546	641614.57	1115861.96	3	628	641558.79	1115759.59	3	714	641663.94	1115737.05	3
547	641616.44	1115861.85	3	629	641561.43	1115758.12	3	715	641661.09	1115738.89	3
548	641617.31	1115861.58	3	630	641563.27	1115756.70	3	716	641657.37	1115742.07	3
549	641618.43	1115860.68	3	631	641565.17	1115754.89	3	717	641652.50	1115745.73	3
550	641617.81	1115859.90	3	632	641565.33	1115753.65	3	718	641642.70	1115753.24	3
551	641539.54	1115775.49	3	633	641565.20	1115752.57	3	719	641638.72	1115757.21	3
552	641540.11	1115775.63	3	634	641564.31	1115751.11	3	720	641605.76	1115779.70	3
553	641541.22	1115776.71	3	635	641562.32	1115748.52	3	721	641575.40	1115800.33	3
554	641544.83	1115781.50	3	636	641560.55	1115746.64	3	722	641574.19	1115800.60	3
555	641546.28	1115782.98	3	637	641558.89	1115745.38	3	723	641906.39	1115572.40	3
556	641547.74	1115783.88	3	638	641556.77	1115744.18	3	724	641903.37	1115575.40	3
557	641557.19	1115788.52	3	639	641553.59	1115743.06	3	725	641899.08	1115578.79	3
558	641563.37	1115791.89	3	640	641551.23	1115741.90	3	726	641891.83	1115583.58	3
559	641567.77	1115794.58	3	641	641549.50	1115740.38	3	727	641875.65	1115594.26	3
560	641569.28	1115795.99	3	642	641545.44	1115734.65	3	728	641864.85	1115600.98	3
561	641570.33	1115797.42	3	643	641542.98	1115730.68	3	729	641861.74	1115603.46	3
562	641572.19	1115800.39	3	644	641540.46	1115725.28	3	730	641858.67	1115607.03	3
563	641573.45	1115802.31	3	645	641538.80	1115721.02	3	731	641856.72	1115609.03	3
564	641579.32	1115812.73	3	646	641535.83	1115710.11	3	732	641842.03	1115619.58	3
565	641583.39	1115817.40	3	647	641534.98	1115705.65	3	733	641822.77	1115631.53	3
566	641584.67	1115820.47	3	648	641534.49	1115700.97	3	734	641804.28	1115641.87	3
567	641590.61	1115837.93	3	649	641534.81	1115696.86	3	735	641789.63	1115651.14	3
568	641592.40	1115841.43	3	650	641535.25	1115696.19	3	736	641781.18	1115657.09	3
569	641907.80	1115570.21	3	651	641536.38	1115695.42	3	737	641757.87	1115671.98	3
570	641908.64	1115570.75	3	652	641537.13	1115694.75	3	738	641748.45	1115677.80	3
571	641572.98	1115799.77	3	653	641538.56	1115692.60	3	739	641747.80	1115678.28	3
572	641571.15	1115796.86	3	654	641539.80	1115690.91	3	740	641743.43	1115682.56	3
573	641570.03	1115795.33	3	655	641539.98	1115689.55	3	741	641783.88	1115656.41	3
574	641568.37	1115793.78	3	656	641506.65	1115794.00	3	742	641790.19	1115651.98	3
575	641563.87	1115791.03	3	657	641507.15	1115794.08	3	743	641804.80	1115642.73	3
576	641557.65	1115787.64	3	658	641507.13	1115791.14	3	744	641823.27	1115632.39	3
577	641548.22	1115783.00	3	659	641504.50	1115791.73	3	745	641842.59	1115620.42	3
578	641546.91	1115782.20	3	660	641503.90	1115792.03	3	746	641857.38	1115609.79	3
579	641545.59	1115780.84	3	661	641502.91	1115793.34	3	747	641859.41	1115607.71	3
580	641541.98	1115776.05	3	662	641502.51	1115793.04	3	748	641862.44	1115604.18	3
581	641540.30	1115774.41	3	663	641508.17	1115790.39	3	749	641865.43	1115601.80	3
582	641538.97	1115689.52	3	664	641504.38	1115791.24	3	750	641876.19	1115595.10	3
583	641538.84	1115690.53	3	665	641503.65	1115791.53	3	751	641892.39	1115584.42	3
584	641537.74	1115692.02	3	666	641502.66	1115789.98	3	752	641899.66	1115579.60	3
585	641536.37	1115694.09	3	667	641502.12	1115789.42	3	753	641904.03	1115576.15	3
586	641535.76	1115694.63	3	668	641501.47	1115790.08	3	754	641907.17	1115573.04	3
587	641534.53	1115695.47	3	669	641515.22	1115786.59	3	755	641702.96	1115711.63	8
588	641533.83	1115696.52	3	670	641513.93	1115787.20	3	756	641713.45	1115704.23	3
589	641533.49	1115700.99	3	671	641501.91	1115788.04	3	757	641727.89	1115693.53	3
590	641533.99	1115705.79	3	672	641502.16	1115788.40	3	758	641731.90	1115691.18	3
591	641534.85	1115710.33	3	673	641501.96	1115788.54	3	759	641738.40	1115687.00	3
592	641537.85	1115721.34	3	674	641504.06	1115791.25	3	760	641743.48	1115683.91	3
593	641539.54	1115725.68	3	675	641503.06	1115789.66	3	761	641748.45	1115679.04	3
594	641542.10	1115731.16	3	678	642123.10	1115754.57	3	762	641749.01	1115678.63	3
595	641544.60	1115735.21	3	679	642117.77	1115745.60	3	763	641760.28	1115671.66	3
596	641548.76	1115741.06	3	680	642117.83	1115744.84	3	764	641516.35	1115782.78	8
597	641550.67	1115742.74	3	681	642119.42	1115743.22	3	765	641516.09	1115782.30	3
598	641553.21	1115743.98	3	682	642120.52	1115742.54	3	766	641516.19	1115782.14	3
599	641556.35	1115745.10	3	683	642121.61	1115741.39	3	767	641516.53	1115782.18	3
600	641558.34	1115746.22	3	684	642121.70	1115740.03	3	768	641516.84	1115782.47	8
601	641559.88	1115747.38	3	685	641616.83	1115860.68	3	769	641520.45	1115786.11	8
602	641561.56	1115749.17	3	686	641616.26	1115860.86	3	770	641521.80	1115786.07	3
603	641563.49	1115751.67	3	687	641614.17	1115860.98	3	771	641522.79	1115785.70	3
604	641564.24	1115752.91	3	688	641611.31	1115863.43	3	772	641536.95	1115776.30	3
605	641564.33	1115753.65	3	689	641610.52	1115863.58	3	773	641538.36	1115775.70	3
606	641564.23	1115754.41	3	690	641609.67	1115863.26	3	774	641507.66	1115791.01	3





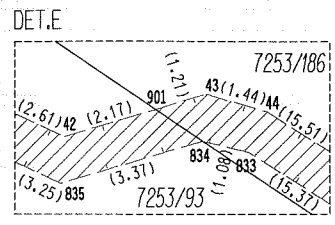
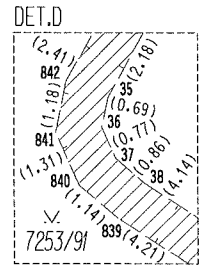
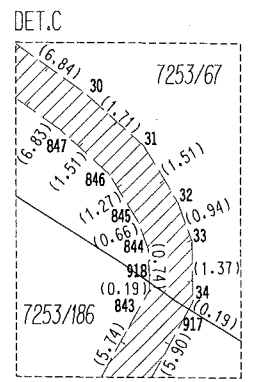
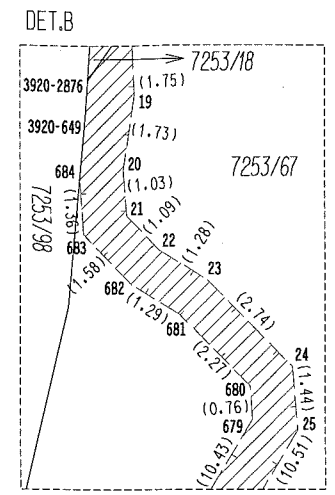
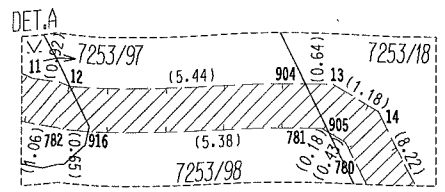
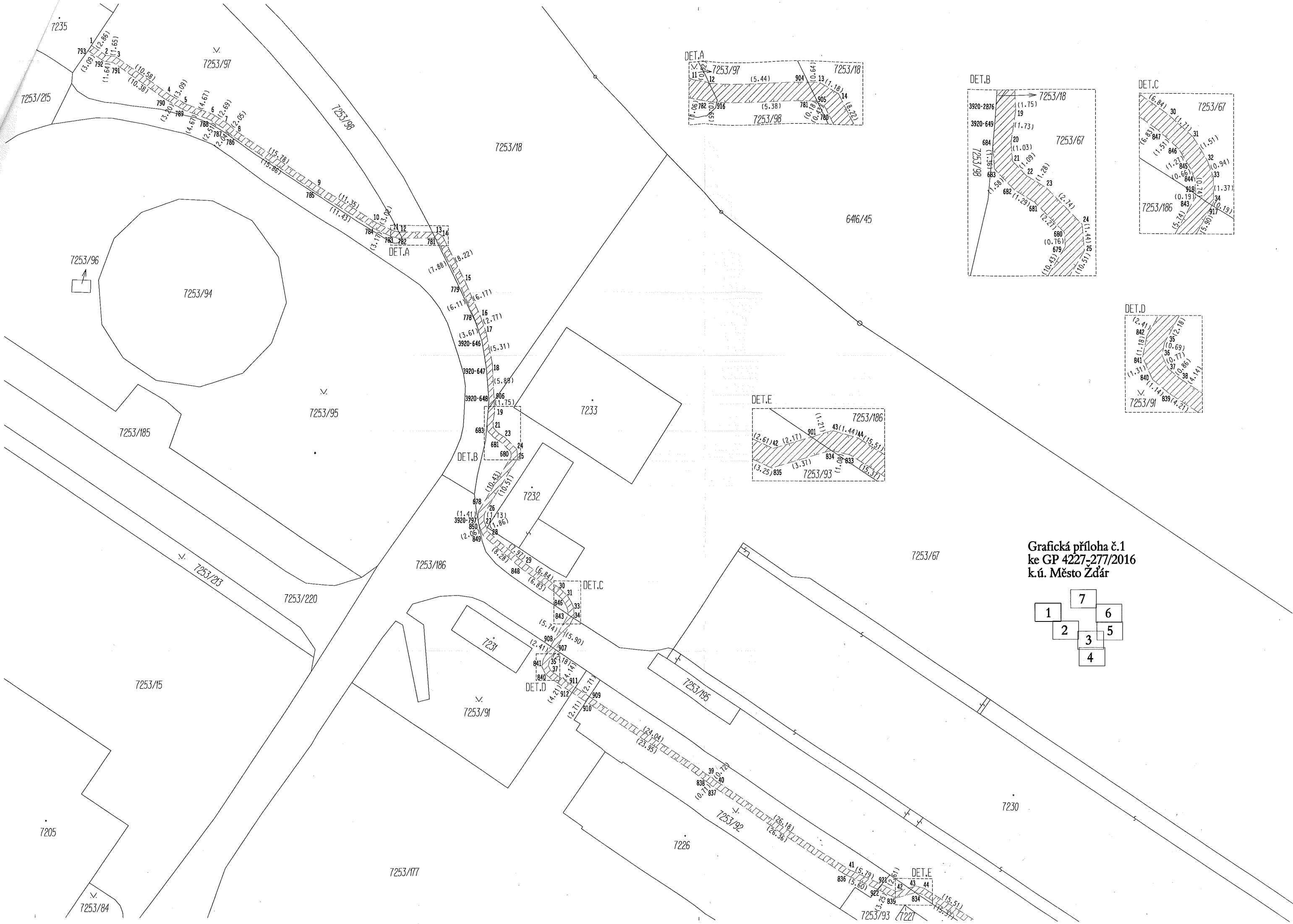

Grafická příloha č.1  
ke GP 4227-277/2016  
k.ú. Město Žďár

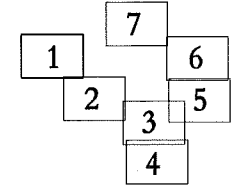

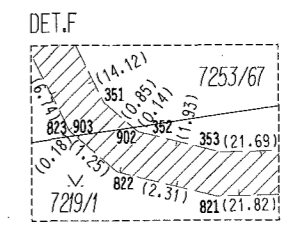
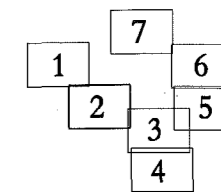



Grafická příloha č.4  
ke GP 4227-277/2016  
k.ú. Město Žďár

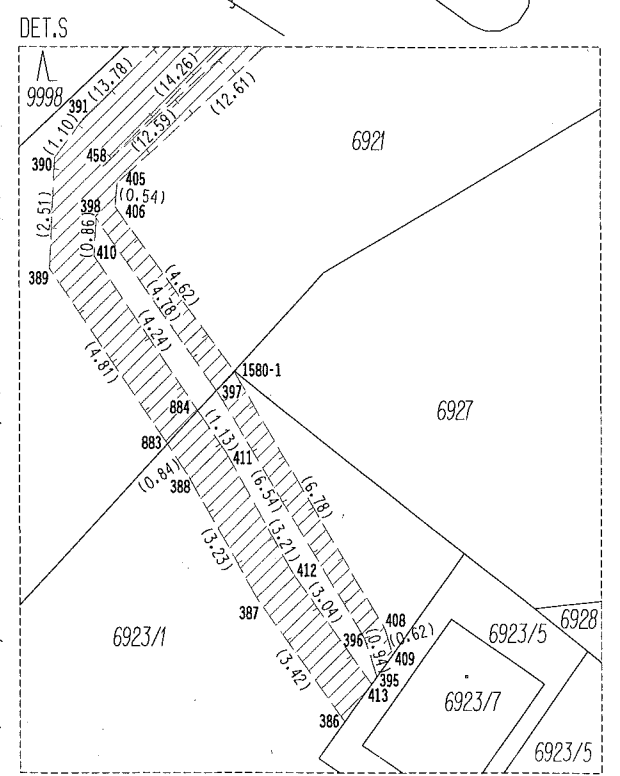
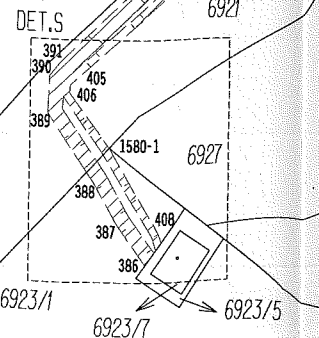
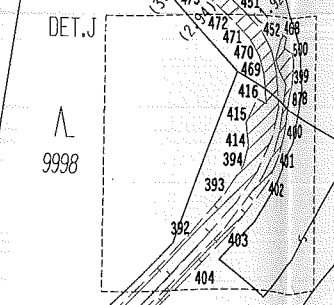
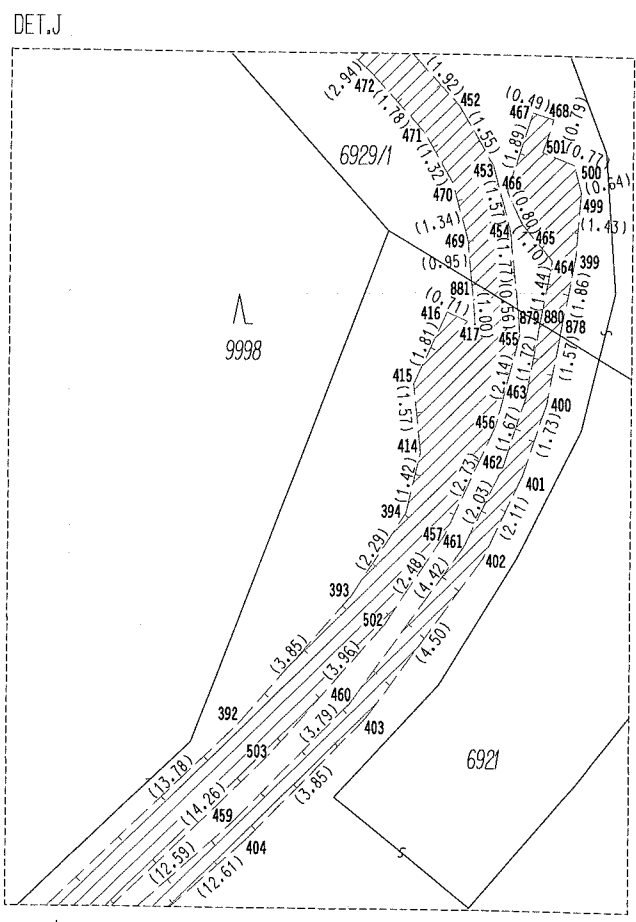
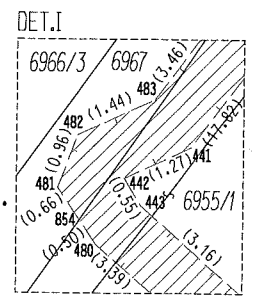
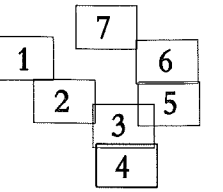

10000

Grafická příloha č.5  
ke GP 4227-277/2016  
k.ú. Město Žďár

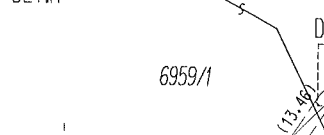
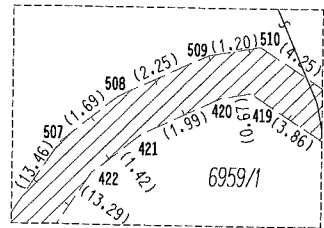
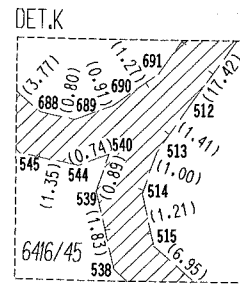
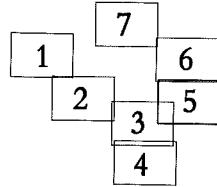

Grafická příloha č.6  
ke GP 4227-277/2016  
k.ú. Město Žďár

