

## **Dodatek č. 1**

k veřejnoprávní smlouvě o dotaci/příspěvku na poskytování sociální služby, tedy činnosti nebo souboru činností podle zákona č.108/2006 Sb., zajišťujících pomoc a podporu osobám za účelem sociálního začlenění nebo prevence sociálního vyloučení,

**na rok 2017**

evidenční číslo dodatku poskytovatele:

**S-0118/SOC/2017/1**

**(dále jen „Dodatek“)**

### **I. SMLUVNÍ STRANY**

#### **Středočeský kraj**

se sídlem: Zborovská 11, 150 21 Praha 5  
IČ: 70891095  
DIČ: CZ70891095  
Bankovní spojení: Česká národní banka  
Číslo účtu: 40096-2028111/0710

**(dále jen „poskytovatel“)**

**a**

Název příjemce: **Domov seniorů Uhlířské Janovice, příspěvková organizace**  
Se sídlem: Topolová 918, 285 04 Uhlířské Janovice  
Zastoupené: Ing. Bc. Janou Pivoňkovou, ředitelka  
IČ: 48677744

Bankovní spojení:

Číslo účtu:

Číslo účtu zřizovatele:

**(dále jen „příjemce“)**

### **II. ÚVODNÍ USTANOVENÍ**

Smluvní strany spolu uzavřely dne 16.02.2017 Veřejnoprávní smlouvu k zajištění poskytování sociální služby, tedy činnosti nebo souboru činností podle zákona č.108/2006 Sb., zajišťujících pomoc a podporu osobám za účelem sociálního začlenění nebo prevence sociálního vyloučení na období, kterým je rok 2017 č. S-0118/SOC/2017 (dále jen „Smlouva“), jejímž předmětem bylo vymezení práv a povinností obou smluvních stran při poskytnutí a použití účelové dotace nebo

příspěvku (dále jen „dotace“) pro poskytovatele sociálních služeb. Dotace byla poskytnuta v souladu s podmínkami pro poskytování dotací stanovenými v „Metodice dotačního řízení Středočeského kraje na rok 2017“ (dále jen „Metodika SK“) a „Metodice Ministerstva práce a sociálních věcí pro poskytování dotací ze státního rozpočtu krajům a Hlavnímu městu Praze“ (dále jen „Metodika MPSV“) na základě podmínek určených v „Pravidlech dotačního řízení Středočeského kraje na rok 2017“ (dále jen „Pravidla“).

Dotace v rámci mimořádného termínu bude poskytnuta v souladu s „Vyhlášením mimořádného termínu dotačního řízení Středočeského kraje na rok 2017“ (dále jen „Vyhlášení mimořádného termínu“) a v souladu se „Střednědobým plánem rozvoje sociálních služeb v Středočeském kraji na období 2015 – 2019“.

Smluvní strany uzavírají ve smyslu článku VI. odst. 2 Smlouvy v návaznosti na usnesení Zastupitelstva Středočeského kraje č. 008-08/2017/ZK ze dne 23. 8. 2017 tento Dodatek č. 1 ke Smlouvě (dále jen „**Dodatek**“).

### III. PŘEDMĚT DODATKU

Předmětem tohoto Dodatku je:

1. Změna článku III. bod 2 Smlouvy, kdy se mění celková maximální výše poskytnuté dotace z **11 026 500 Kč** na **13 443 500 Kč** z důvodu přidělení dotace v mimořádném termínu dotačního řízení pro rok 2017 v souvislosti s navýšením platů/mezd s účinností od **1. 7. 2017** dle Nařízení vlády č. 168/2017, kterým se mění nařízení vlády č. 564/2006 Sb., o platových poměrech zaměstnanců ve veřejných službách a správě, ve znění pozdějších předpisů. Finanční prostředky poskytnuté v mimořádném kole mohou být použity pouze na navýšení platů a mezd.
2. Změna článku III. bod 2 Smlouvy u služeb viz níže, kdy se mění část výše *dotace* takto:

Z:

Druh služby	Identifikátor služby	Výše dotace	Z toho částka určená na mzdy, platy a jejich navýšení	Počet jednotek (lůžka/přepočtené úvazky v přímé péči)
pečovatelská služba	1002500	364 000 Kč	0 Kč	1,40
domovy se zvláštním režimem	8111226	5 116 100 Kč	348 800 Kč	94
domovy pro seniory	9446973	5 546 400 Kč	378 100 Kč	60

Na:

Druh služby	Identifikátor služby	Výše dotace	Z toho částka určená na mzdy, platy a jejich navýšení	Počet jednotek (lůžka/přepočtené úvazky v přímé péči)
pečovatelská služba	1002500	429 200 Kč	65 200 Kč	1,40
domovy se zvláštním režimem	8111226	6 633 100 Kč	1 865 800 Kč	94
domovy pro seniory	9446973	6 381 200 Kč	1 212 900 Kč	60

- Změna přílohy č. 1 k Dodatku ke Smlouvě, kdy se mění část *Výše dotace poskytnutá Středočeským krajem a Aktualizované položkové čerpání dotace.*
- Finanční prostředky v rámci mimořádného termínu dotačního řízení budou vyplaceny jednorázově ve výši 100 %, a to nejpozději do 30 dnů od oboustranného podpisu Dodatku na účet příjemce uvedený v tomto Dodatku. Zřizovatel příjemce je povinen převést dotaci bezodkladně na účet příjemce.
- Ostatní ustanovení Smlouvy zůstávají beze změny.

#### IV. ZÁVĚREČNÁ USTANOVENÍ

- Tento Dodatek je vyhotoven v 3 stejnopisech, z nichž poskytovatel obdrží 2 stejnopisy a příjemce 1 stejnopis.
- Tento Dodatek nabývá platnosti a účinnosti pozdějším datem podpisu oprávněného zástupce kterékoliv ze smluvních stran. Pokud se na Dodatek vztahuje povinnost uveřejnění dle zákona č. 340/2015 Sb., zákon o registru smluv, ve znění pozdějších předpisů, nabývá Dodatek účinnosti nejdříve dnem uveřejnění v registru smluv, které provede poskytovatel.
- Obě smluvní strany prohlašují, že se s Dodatkem před jeho podpisem seznámily a že Dodatek byl sepsán na základě pravdivých skutečností, na základě jejich svobodné a vážné vůle, prosté omylu a nebyla sepsána v tísní, ani za nápadně nevýhodných podmínek.
- Tento Dodatek je uzavírán v souladu s usnesením Zastupitelstva Středočeského kraje č. 008-08/2017/ZK.
- Návrh Dodatku o dotaci na zajištění sociálních služeb na rok 2017 byl schválen orgánem územního samosprávného celku na svém zasedání usnesením č. ze dne ... (*pouze v případě uzavření Smlouvy s městem, obcí nebo příspěvkovou organizací obce či města*).

6. Nedílnou součástí tohoto Dodatku je příloha č. 1 upravený rozpočet dle přidělených finančních prostředků uvedených v Dodatku, a to pro každou službu zvlášť.

V Praze dne 05-09-2017

Příjemce:

**Domov seniorů Uhlířské Janovice,  
příspěvková organizace**



Ing. Bc. Jana Pivoňková  
ředitelka

**DOMOV SENIORŮ UHLÍŘSKÉ JANOVICE**  
příspěvková organizace  
Topolová 918  
285 04 Uhlířské Janovice  
Tel.: 311444100, IČ: 486 77 744

V Praze dne 13-09-2017

Poskytovatel:

**Středočeský kraj**



Oprávněný zástupce Středočeského kraje

## Úprava v položkovém čerpání rozpočtu sociální služby -

## pečovatelská služba

Název organizace: Domov seniorů Uhlířské Janovice, příspěvková organizace  
 IČ: 48677744  
 Druh služby: pečovatelská služba  
 Registrační číslo služby: 1002500

Druh finančních prostředků	Výše dotace poskytnutá Středočeským krajem na základě smlouvy	Požadavek na položkové čerpání dotace dle žádosti	Aktualizované položkové čerpání dotace
<b>CELKOVÝ OBJEM NEINVESTIČNÍCH FINANČNÍCH PROSTŘEDKŮ</b>	<b>429 200,00</b>	<b>455 956,00</b>	<b>429 200,00</b>
<b>z toho 1) OSOBNÍ NÁKLADY CELKEM</b>		<b>455 956,00</b>	<b>429 200,00</b>
1.1. Pracovní smlouvy		440 956,00	414 200,00
1.2. Dohody o pracovní činnosti		0,00	0,00
1.3. Dohody o provedení práce		0,00	0,00
1.4. Jiné osobní náklady		15 000,00	15 000,00
<b>z toho 2) PROVOZNÍ NÁKLADY CELKEM</b>		<b>0,00</b>	<b>0,00</b>
2.1. Dlouhodobý majetek		0,00	0,00
2.1.1. Dlouhodobý nehmotný majetek do 60 tis. Kč		0,00	0,00
2.1.2. Dlouhodobý hmotný majetek do 40 tis. Kč		0,00	0,00
2.2. Potraviny		0,00	0,00
2.3. Kancelářské potřeby		0,00	0,00
2.4. Pohonné hmoty		0,00	0,00
2.5. Jiné spotřebované nákupy		0,00	0,00
2.6. Služby		0,00	0,00
2.6.1. Energie		0,00	0,00
2.6.2. Telefony, internet, poštovné, ostatní spoje		0,00	0,00
2.6.3. Nájemné		0,00	0,00
2.6.4. Právní a ekonomické služby		0,00	0,00
2.6.5. Školení a kurzy		0,00	0,00
2.6.6. Opravy a udržování		0,00	0,00
2.6.7. Cestovní náhrady		0,00	0,00
2.6.8. Pracovníci v přímé péči (mimo prac. poměr, DPP, DPČ)		0,00	0,00
2.6.9. Ostatní pracovníci (mimo prac. poměr, DPP, DPČ)		0,00	0,00
2.6.10. Jiné		0,00	0,00
2.7. Odpisy		0,00	0,00
2.8. Ostatní náklady		0,00	0,00

Jméno statutárního zástupce: Ing. Bc. Jana Pivoňková

Podpis statutárního zástupce:



## Úprava v položkovém čerpání rozpočtu sociální služby -

## domovy se zvláštním režimem

Název organizace: Domov seniorů Uhlířské Janovice, příspěvková organizace  
 IČ: 48677744  
 Druh služby: domovy se zvláštním režimem  
 Registrační číslo služby: 8111226

Druh finančních prostředků	Výše dotace poskytnutá Středočeským krajem na základě smlouvy	Požadavek na položkové čerpání dotace dle žádosti	Aktualizované položkové čerpání dotace
<b>CELKOVÝ OBJEM NEINVESTIČNÍCH FINANČNÍCH PROSTŘEDKŮ</b>	<b>6 633 100,00</b>	<b>12 514 799,00</b>	<b>6 633 100,00</b>
<b>z toho 1) OSOBNÍ NÁKLADY CELKEM</b>		<b>12 514 799,00</b>	<b>6 233 100,00</b>
1.1. Pracovní smlouvy		12 114 799,00	6 033 100,00
1.2. Dohody o pracovní činnosti		0,00	0,00
1.3. Dohody o provedení práce		0,00	0,00
1.4. Jiné osobní náklady		400 000,00	200 000,00
<b>z toho 2) PROVOZNÍ NÁKLADY CELKEM</b>		<b>429 262,00</b>	<b>400 000,00</b>
2.1. Dlouhodobý majetek		0,00	0,00
2.1.1. Dlouhodobý nehmotný majetek do 60 tis. Kč		0,00	0,00
2.1.2. Dlouhodobý hmotný majetek do 40 tis. Kč		0,00	0,00
2.2. Potraviny		0,00	0,00
2.3. Kancelářské potřeby		0,00	0,00
2.4. Pohonné hmoty		0,00	0,00
2.5. Jiné spotřebované nákupy		0,00	0,00
2.6. Služby		429 262,00	400 000,00
2.6.1. Energie		429 262,00	400 000,00
2.6.2. Telefony, internet, poštovné, ostatní spoje		0,00	0,00
2.6.3. Nájemné		0,00	0,00
2.6.4. Právní a ekonomické služby		0,00	0,00
2.6.5. Školení a kurzy		0,00	0,00
2.6.6. Opravy a udržování		0,00	0,00
2.6.7. Cestovní náhrady		0,00	0,00
2.6.8. Pracovníci v přímé péči (mimo prac. poměr, DPP, DPČ)		0,00	0,00
2.6.9. Ostatní pracovníci (mimo prac. poměr, DPP, DPČ)		0,00	0,00
2.6.10. Jiné		0,00	0,00
2.7. Odpisy		0,00	0,00
2.8. Ostatní náklady		0,00	0,00

Jméno statutárního zástupce: Ing. Bc. Jana Pivoňková  
 Podpis statutárního zástupce:

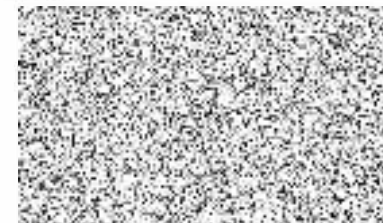

## Úprava v položkovém čerpání rozpočtu sociální služby -

## domovy pro seniory

Název organizace: Domov seniorů Uhlířské Janovice, příspěvková organizace  
 IČ: 48677744  
 Druh služby: domovy pro seniory  
 Registrační číslo služby: 9446973

Druh finančních prostředků	Výše dotace poskytnutá Středočeským krajem na základě smlouvy	Požadavek na položkové čerpání dotace dle žádosti	Aktualizované položkové čerpání dotace
<b>CELKOVÝ OBJEM NEINVESTIČNÍCH FINANČNÍCH PROSTŘEDKŮ</b>	<b>6 381 200,00</b>	<b>6 851 003,00</b>	<b>6 381 200,00</b>
<b>z toho 1) OSOBNÍ NÁKLADY CELKEM</b>		<b>6 851 003,00</b>	6 381 200,00
1.1. Pracovní smlouvy		6 751 003,00	6 281 200,00
1.2. Dohody o pracovní činnosti		0,00	0,00
1.3. Dohody o provedení práce		0,00	0,00
1.4. Jiné osobní náklady		100 000,00	100 000,00
<b>z toho 2) PROVOZNÍ NÁKLADY CELKEM</b>		<b>0,00</b>	<b>0,00</b>
2.1. Dlouhodobý majetek		0,00	0,00
2.1.1. Dlouhodobý nehmotný majetek do 60 tis. Kč		0,00	0,00
2.1.2. Dlouhodobý hmotný majetek do 40 tis. Kč		0,00	0,00
2.2. Potraviny		0,00	0,00
2.3. Kancelářské potřeby		0,00	0,00
2.4. Pohonné hmoty		0,00	0,00
2.5. Jiné spotřebované nákupy		0,00	0,00
2.6. Služby		0,00	0,00
2.6.1. Energie		0,00	0,00
2.6.2. Telefony, internet, poštovní, ostatní spoje		0,00	0,00
2.6.3. Nájemné		0,00	0,00
2.6.4. Právní a ekonomické služby		0,00	0,00
2.6.5. Školení a kurzy		0,00	0,00
2.6.6. Opravy a udržování		0,00	0,00
2.6.7. Cestovní náhrady		0,00	0,00
2.6.8. Pracovníci v přímé péči (mimo prac. poměr, DPP, DPČ)		0,00	0,00
2.6.9. Ostatní pracovníci (mimo prac. poměr, DPP, DPČ)		0,00	0,00
2.6.10. Jiné		0,00	0,00
2.7. Odpisy		0,00	0,00
2.8. Ostatní náklady		0,00	0,00

Jméno statutárního zástupce: Ing. Bc. Jana Pivoňková  
 Podpis statutárního zástupce:

Tel:

