

**VÝKAZ DOSAVADNÍHO A NOVÉHO STAVU ÚDAJŮ KATASTRU NEMOVITOSTÍ**

Dosavadní stav			Nový stav																
Označení pozemku parc. číslem	Výměra parcely		Druh pozemku	Označení pozemku parc. číslem	Výměra parcely		Druh pozemku	Typ stavby	Způsob využití	Způsob využití	Způsob využití	Způsob využití	Porovnání se stavem evidence právních vztahů						
	ha	m <sup>2</sup>			Způsob využití	ha							m <sup>2</sup>	Způsob využití	Způsob využití	Díl přechází z pozemku označeného v katastru nemovitostí	díl v dřívější poz. evidenci	Číslo listu vlastnictví	Výměra dílu
1951/19	16	60	86	orná půda	1951/19	14	43	49	orná půda			0	1951/19		148	14	43	49	
					1951/25	2	17	37					orná půda	0	1951/19		148	2	17
	16	60	86			16	60	86											

**Výkaz údajů o bonitovaných půdně ekologických jednotkách (BPEJ) k parcelám nového stavu**

Parcelní číslo podle katastru nemovitostí		Parcelní číslo podle zjednodušené evidence		Kód BPEJ	Výměra		BPEJ na dílu parcely	Parcelní číslo podle katastru nemovitostí		Parcelní číslo podle zjednodušené evidence		Kód BPEJ	Výměra		BPEJ na dílu parcely
ha	m <sup>2</sup>	ha	m <sup>2</sup>		ha	m <sup>2</sup>		ha	m <sup>2</sup>						
1951/19		41500	10	76	22			1951/25		41500	2	16	48		
		42213	3	34	39					44702			89		
		44702		32	88										

<p><b>GEOMETRICKÝ PLÁN pro rozdělení pozemku</b></p>	<p>Geometrický plán ověřil autorizovaný zeměměřický inženýr:</p>	<p>Stejnopis ověřil autorizovaný zeměměřický inženýr:</p>
	<p>Jmeno, příjmení: <b>Ing. Daniel Eberle</b></p>	<p>Jmeno, příjmení:</p>
	<p>Číslo položky rejstříku autorizovaných zeměměřických inženýrů: <b>2118</b></p>	<p>Číslo položky rejstříku autorizovaných zeměměřických inženýrů:</p>
	<p>Dne: <b>10. června 2025</b>      Číslo: <b>486/2025</b></p>	<p>Dne:      Číslo:</p>
	<p>Náležitosti a přesnosti odpovídá právním předpisům</p>	<p>Tento stejnopis odpovídá geometrickému plánu v elektronické podobě uložení v dokumentaci katastrálního úřadu</p>
<p>Vyhotovitel: <b>Ing. Daniel Eberle</b> <b>Úslavská 59</b> <b>32600 Plzeň</b></p>	<p>Katastrální úřad souhlasí s očíslováním parcel.</p>	<p>Ověření stejnopisu geometrického plánu v listinné podobě.</p>
<p>Číslo plánu: <b>4133-69/2025</b></p>		
<p>Okres: <b>Tachov</b></p>		
<p>Obec: <b>Stříbro</b></p>		
<p>Kat. území: <b>Stříbro</b></p>		
<p>Mapový list: <b>Stříbro 9-1/44</b></p>		
<p>Dosavadním vlastníkům pozemků byla poskytnuta možnost seznámit se v terénu s průběhem navrhovaných nových hranic, které byly označeny předepsaným způsobem: <b>dř. kolíky - ohr. zem. činností</b></p>		

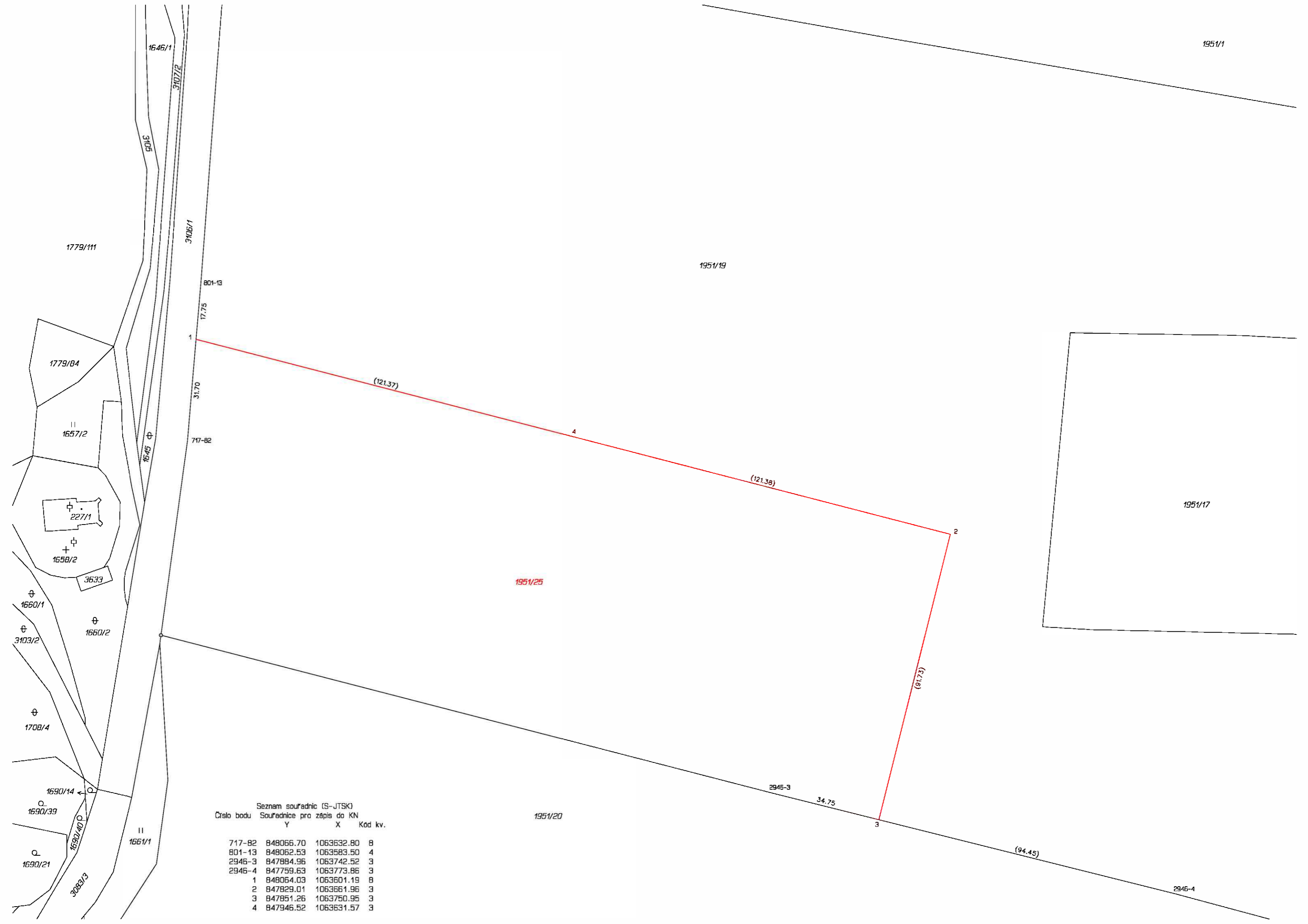

Seznam souřadnic (S-JTSK)  
Číslo bodu Souřadnice pro zápis do KN

	Y	X	Kód kv.
717-82	848066.70	1063632.80	8
801-13	848062.53	1063583.50	4
2946-3	847884.96	1063742.52	3
2946-4	847759.63	1063773.86	3
1	848064.03	1063601.19	8
2	847829.01	1063661.96	3
3	847851.26	1063750.95	3
4	847946.52	1063631.57	3