

Základní škola a Mateřská škola Dr. Edvarda Beneše, nám. J. Berana 500, Praha 9 - Čakovice, PSČ 190 00, IČO 7091 8805, zastoupená ředitelem/kou školy, (dále jen příkazce na straně jedné)

a

EŠ-servis Praha, s.r.o., zapsána v OR u Městského soudu v Praze, oddíl C, vložka C 65090, IČO 25730916, se sídlem Praha 3, Ondříčkova 1300/48, [REDACTED] (dále jen příkazník) na straně druhé

uzavírají dne 1. 2. 2026 tento dodatek, který je uzavřen jako

Dodatek ke Smlouvě o vedení mzdové agendy

a to bez ohledu na případné dříve uzavřené dodatky.

bod II. Smlouvy o vedení mzdové agendy se upravuje a doplňuje takto:

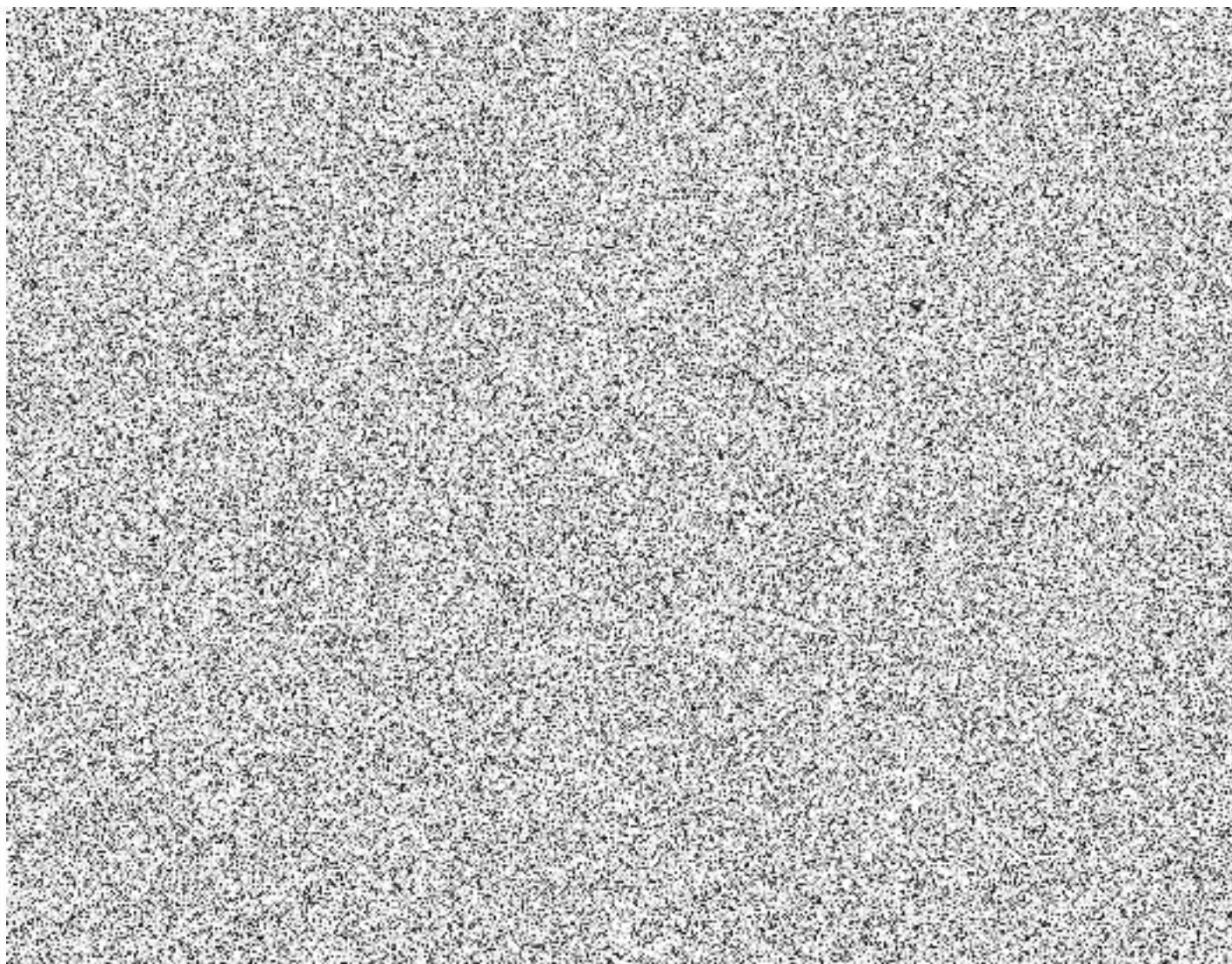

Základní škola Dr. Edwarda Beneše, Praha 9 - Čakovice, IČO 70918805, se sídlem Náměstí Jiřího Berana 500, 190 00 Praha 9 – Čakovice, [REDACTED] (dále jen příkazce)

a

EŠ-servis Praha, s.r.o., IČO 2573 09160, se sídlem Praha 3, Ondříčkova 1300/48, zastoupená jednatelem [REDACTED] (dále jen příkazník) na straně druhé

podle §724 občanského zákoníku uzavřeli tuto

Smlouvu o vedení mzdové agendy

I.

Příkazník se s platností od data uzavření smlouvy zavazuje poskytovat příkazci službu spočívající ve vedení mzdové agendy příkazce, jež zahrnuje:

1. Převzetí podkladů od příkazce v dohodnutém termínu a v žádaném tvaru
2. Prvotní kontrola vstupních podkladů, korekce nesrovnalostí
3. Zadání vstupních podkladů a jejich zpracování
4. Tisk sestav:
 - a) výplatních lístků
 - b) výplatních listin
 - c) dle potřeb tisk složenek nebo hromadného příkazu pro banku
 - d) sestav pro finanční účetnictví, tj. rekapitulace vyplacených mezd a rekapitulace ZP a SP
 - e) srážkových sestav (spoření, pojištění, půjčky, exekuce)
 - f) výpisů pro zdravotní pojišťovny
 - g) sestav nemocenských dávek a hlášení pro sociální zabezpečení
 - h) vybraných statistických sestav
5. Sledování a návrhy platových postupů dle platných předpisů
6. Dle potřeby tisk evidenčních a mzdových listů a daňového vyúčtování.
Tisk dalších výkazů a sestav je možno dohodnout individuálně.

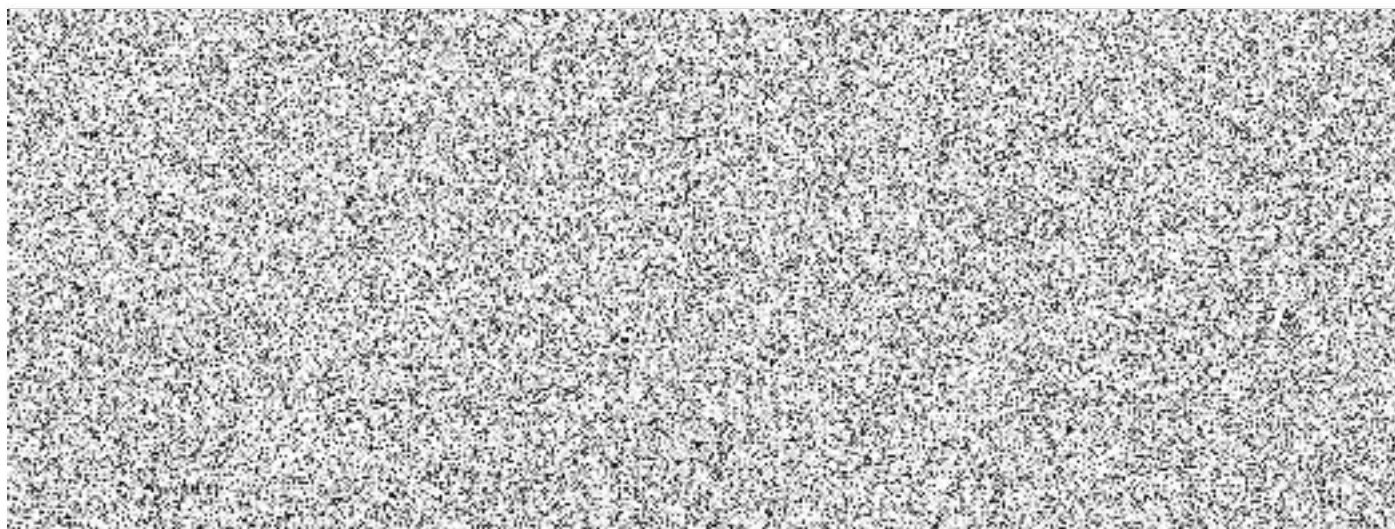

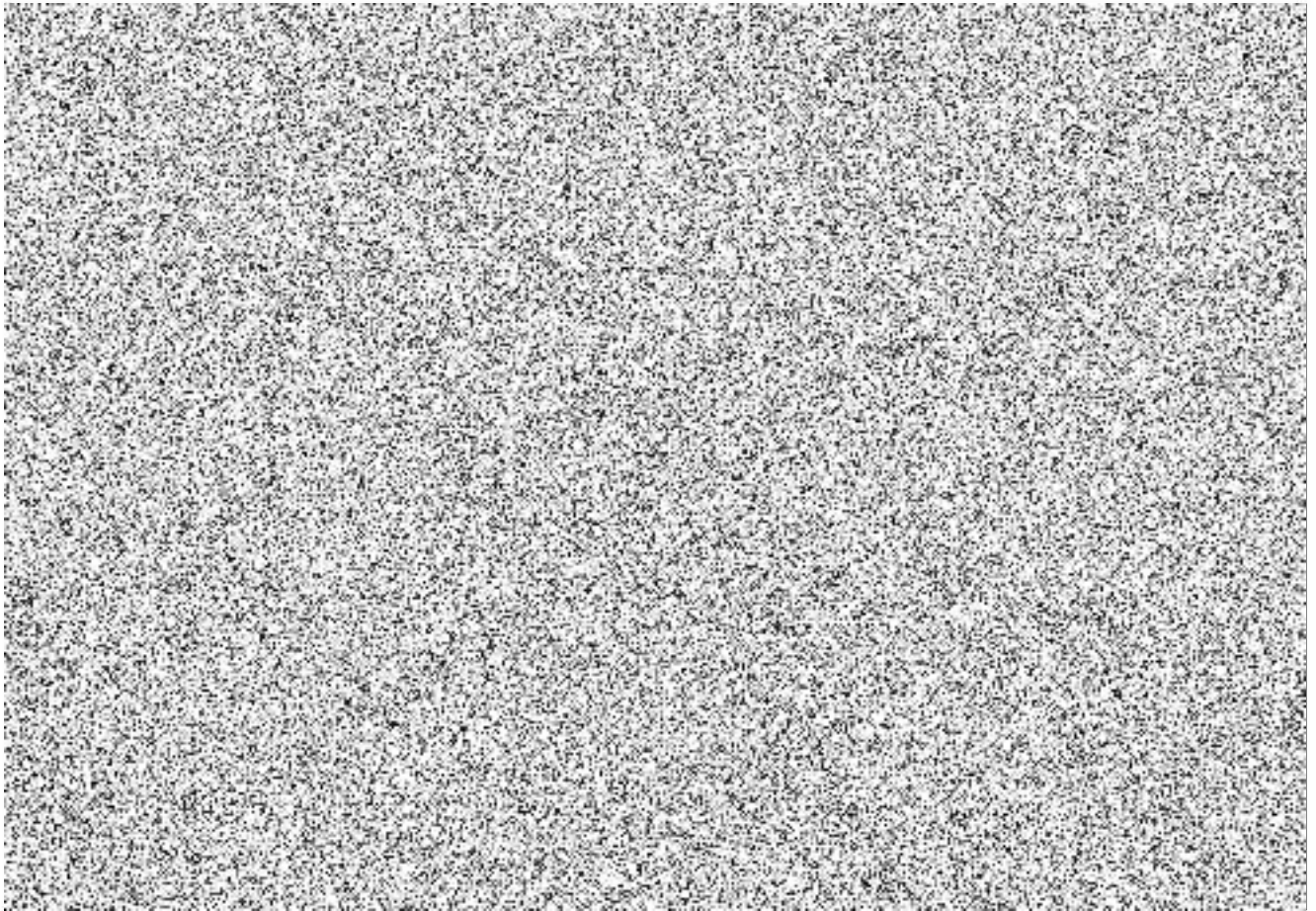

V Praze dne 1.1.2007

