

## **Dodatek č. 1**

k veřejnoprávní smlouvě o dotaci/příspěvku na poskytování sociální služby, tedy činnosti nebo souboru činností podle zákona č.108/2006 Sb., zajišťujících pomoc a podporu osobám za účelem sociálního začlenění nebo prevence sociálního vyloučení,

**na rok 2017**

evidenční číslo dodatku poskytovatele:

**S-0079/SOC/2017/1**

**(dále jen „Dodatek“)**

### **I. SMLUVNÍ STRANY**



#### **Středočeský kraj**

se sídlem: Zborovská 11, 150 21 Praha 5  
IČ: 70891095  
DIČ: CZ70891095  
Bankovní spojení: Česká národní banka  
Číslo účtu: 40096-2028111/0710

**(dále jen „poskytovatel“)**

**a**

název příjemce: **Domov Domino, poskytovatel sociálních služeb**  
se sídlem: Zavidov 117, 270 35 Petrovice u Rakovníka  
Zastoupené: Mgr. Hanou Rusňákovou, ředitelka  
IČ: 71209859

Bankovní spojení:   
Číslo účtu:   
Číslo účtu zřizovatele: 

**(dále jen „příjemce“)**

### **II. ÚVODNÍ USTANOVENÍ**

Smluvní strany spolu uzavřely dne 09.02.2017 Veřejnoprávní smlouvu k zajištění poskytování sociální služby, tedy činnosti nebo souboru činností podle zákona č.108/2006 Sb., zajišťujících pomoc a podporu osobám za účelem sociálního začlenění nebo prevence sociálního vyloučení na období, kterým je rok 2017 č. S-0079/SOC/2017 (dále jen „Smlouva“), jejímž předmětem bylo vymezení práv a povinností obou smluvních stran při poskytnutí a použití účelové dotace nebo

příspěvku (dále jen „dotace“) pro poskytovatele sociálních služeb. Dotace byla poskytnuta v souladu s podmínkami pro poskytování dotací stanovenými v „Metodice dotačního řízení Středočeského kraje na rok 2017“ (dále jen „Metodika SK“) a „Metodice Ministerstva práce a sociálních věcí pro poskytování dotací ze státního rozpočtu krajům a Hlavnímu městu Praze“ (dále jen „Metodika MPSV“) na základě podmínek určených v „Pravidlech dotačního řízení Středočeského kraje na rok 2017“ (dále jen „Pravidla“).

Dotace v rámci mimořádného termínu bude poskytnuta v souladu s „Vyhlášením mimořádného termínu dotačního řízení Středočeského kraje na rok 2017“ (dále jen „Vyhlášení mimořádného termínu“) a v souladu se „Střednědobým plánem rozvoje sociálních služeb v Středočeském kraji na období 2015 – 2019“.

Smluvní strany uzavírají ve smyslu článku VI. odst. 2 Smlouvy v návaznosti na usnesení Zastupitelstva Středočeského kraje č. 008-08/2017/ZK ze dne 23. 8. 2017 tento Dodatek č. 1 ke Smlouvě (dále jen „**Dodatek**“).

### III. PŘEDMĚT DODATKU

Předmětem tohoto Dodatku je:

1. Změna článku III. bod 2 Smlouvy, kdy se mění celková maximální výše poskytnuté dotace z **4 729 400 Kč** na **5 106 600 Kč** z důvodu přidělení dotace v mimořádném termínu dotačního řízení pro rok 2017 v souvislosti s navýšením platů/mezd s účinností od **1. 7. 2017** dle Nařízení vlády č. 168/2017, kterým se mění nařízení vlády č. 564/2006 Sb., o platových poměrech zaměstnanců ve veřejných službách a správě, ve znění pozdějších předpisů. Finanční prostředky poskytnuté v mimořádném kole mohou být použity pouze na navýšení platů a mezd.
2. Změna článku III. bod 2 Smlouvy u služeb viz níže, kdy se mění část výše *dotace* takto:

Z:

Druh služby	Identifikátor služby	Výše dotace	Z toho částka určená na mzdy, platy a jejich navýšení <sup>1</sup>	Počet jednotek (lůžka/přepočtené úvazky v přímé péči)
domovy pro osoby se zdravotním postižením	7003499	4 729 400 Kč	322 400 Kč	36

<sup>1</sup> Jedná se o minimální výši mezd, kterou je nutné na mzdy vynaložit - dle usnesení vlády ČR ze dne 21. července 2014 č. 619 „O posílení prostředků na financování sociálních služeb v roce 2015“ výhradně na platy, mzdy a jejich navýšení. Usnesení vlády ČR č. 619 ze dne 21.7.2014 bylo změněno usnesením vlády ČR č. 81 ze dne 4.2.2015

Na:

Druh služby	Identifikátor služby	Výše dotace	Z toho částka určená na mzdy, platy a jejich navýšení <sup>1,2</sup>	Počet jednotek (lůžka/přepočtené úvazky v přímé péči)
domovy pro osoby se zdravotním postižením	7003499	5 106 600 Kč	699 600 Kč	36

- Změna přílohy č. 1 k Dodatku ke Smlouvě, kdy se mění část *Výše dotace poskytnutá Středočeským krajem a Aktualizované položkové čerpání dotace.*
- Finanční prostředky v rámci mimořádného termínu dotačního řízení budou vyplaceny jednorázově ve výši 100 %, a to nejpozději do 30 dnů od oboustranného podpisu Dodatku na účet příjemce uvedený v tomto Dodatku. Zřizovatel příjemce je povinen převést dotaci bezodkladně na účet příjemce.
- Ostatní ustanovení Smlouvy zůstávají beze změny.

#### IV. ZÁVĚREČNÁ USTANOVENÍ

- Tento Dodatek je vyhotoven v 3 stejnopisech, z nichž poskytovatel obdrží 2 stejnopisy a příjemce 1 stejnopis.
- Tento Dodatek nabývá platnosti a účinnosti pozdějším datem podpisu oprávněného zástupce kterékoliv ze smluvních stran. Pokud se na Dodatek vztahuje povinnost uveřejnění dle zákona č. 340/2015 Sb., zákon o registru smluv, ve znění pozdějších předpisů, nabývá Dodatek účinnosti nejdříve dnem uveřejnění v registru smluv, které provede poskytovatel.
- Obě smluvní strany prohlašují, že se s Dodatkem před jeho podpisem seznámily a že Dodatek byl sepsán na základě pravdivých skutečností, na základě jejich svobodné a vážné vůle, prosté omylu a nebyla sepsána v tísní, ani za nápadně nevýhodných podmínek.
- Tento Dodatek je uzavírán v souladu s usnesením Zastupitelstva Středočeského kraje č. 008-08/2017/ZK.
- Návrh Dodatku o dotaci na zajištění sociálních služeb na rok 2017 byl schválen orgánem územního samosprávného celku na svém zasedání usnesením č. ze dne ... *(pouze v případě uzavření Smlouvy s městem, obcí nebo příspěvkovou organizací obce či města).*

<sup>2</sup> Jedná se o minimální výši mezd, kterou je nutné na mzdy vynaložit v souladu s Nařízením vlády ČR ze dne 31. května 2017 č. 168/2017, kterým se mění nařízení vlády č. 564/2006 Sb., o platových poměrech zaměstnanců ve veřejných službách a správě, ve znění pozdějších předpisů

6. Nedílnou součástí tohoto Dodatku je příloha č. 1 upravený rozpočet dle přidělených finančních prostředků uvedených v Dodatku, a to pro každou službu zvlášť.

V Praze dne 06-09-2017

Příjemce:

**Domov Domino, poskytovatel  
sociálních služeb**

V Praze dne 13-09-2017

Poskytovatel:

**Středočeský kraj**

*Domov Domino, poskytovatel sociálních služeb  
se sídlem Zavidov 117, 270 35 Petrovice*

IČ: 7120



Mgr. Hana Rusňáková  
ředitelka

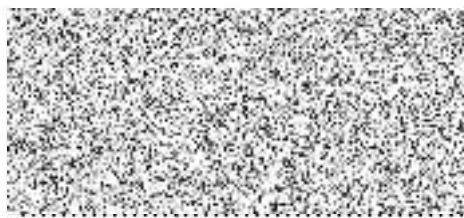

Oprávněný zástupce Středočeského kraje

## Úprava v položkovém čerpání rozpočtu sociální služby -

## domovy pro osoby se zdravotním postižením

Název organizace: Domov Domino, poskytovatel sociálních služeb  
 IČ: 71209859  
 Druh služby: domovy pro osoby se zdravotním postižením  
 Registrační číslo služby: 7003499

Druh finančních prostředků	Výše dotace poskytnutá Středočeským krajem na základě smlouvy	Požadavek na položkové čerpání dotace dle žádosti	Aktualizované položkové čerpání dotace
<b>CELKOVÝ OBJEM NEINVESTIČNÍCH FINANČNÍCH PROSTŘEDKŮ</b>	<b>5 106 600,00</b>	<b>5 876 936,00</b>	<b>5 106 600,00</b>
<b>z toho 1) OSOBNÍ NÁKLADY CELKEM</b>		<b>5 076 936,00</b>	<b>4 306 600,00</b>
1.1. Pracovní smlouvy		5 076 936,00	4 306 600,00
1.2. Dohody o pracovní činnosti		0,00	0,00
1.3. Dohody o provedení práce		0,00	0,00
1.4. Jiné osobní náklady		0,00	0,00
<b>z toho 2) PROVOZNÍ NÁKLADY CELKEM</b>		<b>800 000,00</b>	<b>800 000,00</b>
2.1. Dlouhodobý majetek		0,00	0,00
2.1.1. Dlouhodobý nehmotný majetek do 60 tis. Kč		0,00	0,00
2.1.2. Dlouhodobý hmotný majetek do 40 tis. Kč		0,00	0,00
2.2. Potraviny		0,00	0,00
2.3. Kancelářské potřeby		0,00	0,00
2.4. Pohonné hmoty		0,00	0,00
2.5. Jiné spotřebované nákupy		0,00	0,00
2.6. Služby		800 000,00	800 000,00
2.6.1. Energie		800 000,00	800 000,00
2.6.2. Telefony, internet, poštovní, ostatní spoje		0,00	0,00
2.6.3. Nájemné		0,00	0,00
2.6.4. Právní a ekonomické služby		0,00	0,00
2.6.5. Školení a kurzy		0,00	0,00
2.6.6. Opravy a udržování		0,00	0,00
2.6.7. Cestovní náhrady		0,00	0,00
2.6.8. Pracovníci v přímé péči (mimo prac. poměr, DPP, DPČ)		0,00	0,00
2.6.9. Ostatní pracovníci (mimo prac. poměr, DPP, DPČ)		0,00	0,00
2.6.10. Jiné		0,00	0,00
2.7. Odpisy		0,00	0,00
2.8. Ostatní náklady		0,00	0,00

Jméno statutárního zástupce: Mgr. Hana Rusňáková  
 Podpis statutárního zástupce:

Domov Domino, poskytovatel  
 se sídlem Zavidov 117, 2  
 IČ: 71209859

