

SMLO - 0006 / 49797999 / 2026

KUPNÍ SMLOUVA
o nákupu zemědělské komodity ze sklizně roku 2025

Číslo: RV-2026-0010

I.
SMLUVNÍ STRANY

PRODÁVAJÍCÍ

Střední zemědělská škola a Střední odborné učiliště Čáslav, příspěvková organizace

Sídlo Sadová 1234/1, 286 01 Čáslav - Nové Město
Zastoupená/ý Ing. Jaromír Horníček, ředitel školy
Zápis v OR/RŽP/EZP Příspěvková organizace
IČO: 49797999 DIČ: CZ49797999
Bankovní spojení 

a
KUPUJÍCÍ:
ZZN Polabí, a.s.

Sídlo K Vinici 1304, Kolín V, 280 02 Kolín
Zastoupená Ing. Jiřím Rulcem, předsedou představenstva a
Ing. Tomášem Serbusem, místopředsedou představenstva,
Zápis v OR Firma je zapsána v OR vedeném Městským soudem v Praze, odd. B, vložka 1547
IČO: 45148210 DIČ: CZ45148210
Bankovní spojení 

II.

PŘEDMĚT SMLOUVY, CENA ZBOŽÍ, TERMÍN A MÍSTO DODÁNÍ

1. Touto smlouvou se prodávající zavazuje odevzdat kupujícímu předmět prodeje (dále rovněž dodat zboží), a to dodat níže specifikované zemědělské komodity ze sklizně roku 2025, a kupující se zavazuje za řádně a včas dodané zboží zaplatit prodávajícímu dohodnutou kupní cenu, to vše způsobem a za podmínek stanovených v dalších ustanoveních této smlouvy.
2. Nedílnou součástí smluvních ujednání této kupní smlouvy o nákupu zemědělských komodit ze sklizně roku 2025 (dále též „tato smlouva“) jsou ustanovení Nákupních podmínek rostlinných komodit ZZN Polabí, a.s. ze dne 15.6.2023 ve znění dodatku č. 1 ze dne 15.12.2023 a dodatku č. 2 ze dne 27.12.2024 (dále jen „Nákupní podmínky“). Prodávající prohlašuje, že byl s těmito Nákupními podmínkami před podpisem této smlouvy kupujícím seznámen. Smluvní strany sjednávají, že kupující je oprávněn jednostranně měnit ustanovení těchto Nákupních podmínek co do výše cen služeb sušení, čištění a skladování, v Nákupních podmínkách uvedených, pokud dojde v průběhu roku 2025 k nárůstu cen energií oproti stavu ke dni 1.1.2025. V takovém případě je kupující povinen zástupce

IČO: 45148210
DIČ: CZ45148210

revize 2025

www.zznpolabi.cz
ID datové schránky: 6h6g7cp

prodávajícího s upraveným zněním Nákupních podmínek seznámit před uzavřením příslušné smlouvy na poskytnutí služby.

3. Odchylná ustanovení této kupní smlouvy mají přednost před ustanoveními Nákupních podmínek.
4. Nákupní podmínky jsou rovněž k dispozici ve všech výkupních skladech a provozovnách ZZN Polabí, a.s.
5. Smluvní strany sjednávají specifikaci zboží, cenu zboží a termín a místo dodání zboží takto:

Druh zboží	Hmotnost v t	Cena za Kč/t (bez DPH)	Termín dodání nejpozději do	Místo dodání	Další případná specifikace
Pšenice potr. A	237,578	4 000,-	31.1.2026	NS Kutná Hora	A – NL min. 13,0%
Pšenice potr. B	43,765	3 900,-			B – NL min. 12,5%
Řepka	61,994	12 000,-	31.1.2026	NS Kolín	-----
Kukuřice	199,695	3 900,-			-----

6. Prodávající prohlašuje, že zemědělská komodita uvedená v předchozím odstavci (dále také „komodita“ nebo „zboží“) je ve vlastnictví prodávajícího, není zatížena žádnými právními závazky ani nároky třetích osob, a že splňuje požadavky stanovené právními předpisy České republiky a EU a příslušnými normami pro dodávky zdravotně nezávadných zemědělských komodit.

III.

DALŠÍ UJEDNÁNÍ O KUPNÍ CENĚ

1. Kupní cena sjednaná shora v článku II. této kupní smlouvy bude dále upravena v návaznosti na jakostní parametry uvedené článku IV. této smlouvy, a to formou srážek z kupní ceny.
2. Dnem zdanitelného plnění je den dodání zboží kupujícímu.
3. Veškeré ceny zboží, cenové srážky a náhrady uváděné v této kupní smlouvě jsou cenami, cenovými srážkami a náhradami bez daně z přidané hodnoty. Daň z přidané hodnoty bude účtována a odváděna ve výši a způsobem stanoveným platným obecně závazným právním předpisem. Obě smluvní strany prohlašují, že je jim platná právní úprava účtování a odvádění daně z přidané hodnoty známa a zavazují se v této souvislosti postupovat v souladu s obecně závaznými právními předpisy. Obě smluvní strany dále vzájemně prohlašují a potvrzují, že jsou v ekonomicky dobré kondici, nejsou osobami, proti nimž by bylo vedeno exekuční nebo insolvenční řízení, nevedou žádný spor, v němž by neúspěch vedl k závazku, jehož splnění by bylo nemožné nebo by hospodářsky příslušnou smluvní stanu destabilizovalo, ani nejsou osobami osobou ohroženými vstupem do insolvenčního řízení a řádně a včas plní veškeré své splatné závazky. Obě smluvní strany dále vzájemně prohlašují a potvrzují, že proti nim není vedeno řízení o zápis do evidence nespolehlivých plátců daně a nebyly prohlášeny nespolehlivým plátcem daně.

IV.

DODACÍ A KVALITATIVNÍ PODMÍNKY

1. Prodávající se zavazuje dodat zboží v kvalitě dále uvedené s přihlédnutím k platným normám. Za standardní dodávky podle této smlouvy se považují ozimé a jarní druhy registrovaných odrůd, které splňují při dodávce následující kvalitativní parametry a je u nich odrůda prodávajícím deklarována.
2. Nebude-li dodržena kvalita v limitních hodnotách pro dodávání, je komodita považována za nestandardní a kupující není povinen ji převzít.
3. Smluvní strany sjednávají níže uvedené kvalitativní parametry dodávaných zemědělských komodit:

IČO: 45148210
DIČ: CZ45148210

revize 2025

www.zznpolabi.cz
ID datové schránky: 6h6g7cp

Olejnata semena

Smluvní cena řepky a hořčice odpovídá dohodnuté základní kvalitě:

Řepkové semeno:

Parametry:	MJ	Základní hodnoty	Limitní hodnoty
Vlhkost	%	8	25
Semena porostlá a mechanicky poškozená	%	2	15
Nečistoty celkem:	%	2	20
z toho semena svícele	%	0,5	5
Obsah tuku při 8% vlhkosti	%	40	30
Ostatní parametry - bez cizích pachů, škůdců a plísní			

Semeno hořčice:

Parametry:	MJ	Základní hodnoty	Limitní hodnoty
Vlhkost	%	8	30
Semena porostlá a mechanicky poškozená	%	1	15
Nečistoty celkem:	%	1	15
z toho semena svícele	%	0,5	5
z toho plesnivá a naplesnivělá	%	0	0
Obsah tuku při 8% vlhkosti	%	25	21
Ostatní parametry - bez cizích pachů, škůdců a plísní			

Přepočet zjištěné skutečné vlhkosti, zjištěných skutečných nečistot a semen porostlých a poškozených na základní hodnoty se provádí dle shora uvedené tabulky, vlhkost pod uvedenou základní hodnotu se nepřepočítává.

Neodpovídá-li kvalita olejnatých semen při dodávkách základním hodnotám, provádí se:

Hmotnostní srážky:

- Za každé započaté 0,5% vlhkosti nad základní hodnoty, počínaje vlhkostí 8,1 %, se sráží 0,6 % ze zjištěné skutečné hmotnosti.
- Za každé započaté 1,0% nečistot nad základní hodnoty se sráží 1,0 % z hmotnosti
- Za každé započaté 1,0% semen porostlých a mechanicky poškozených nad základní hodnoty se sráží 1,0% z hmotnosti

Cenové srážky a hodnoty pro uplatnění cen služeb sušení a čištění:

- srážka olejnatosti u řepkového semene za každé 0,10 % v pásmu 39,9 % - 38 % činí 0,15 % z ceny
- srážka olejnatosti u řepkového semene za každé 0,10 % v pásmu 37,9 % - 30 % činí 0,30 % z ceny
- při zjištění olejnatosti pod 30 % se zboží považuje řepkové semeno za nestandardní
- za svícele se sráží: od hodnoty 0,6% - 1,0 % - 200,- Kč/t, od hodnoty 1,1% -5,0 % - 500,- Kč/t
- cena za sušení – za každé započaté 1,0 % vlhkosti nad 9,0 %, počínaje vlhkostí 9,1%, se bude účtovat cena ve výši uvedené v článku II. odstavci 3 Nákupních podmínek. Prodávající je oprávněn, ale nikoli povinen, požadovat ve vztahu ke společnosti ZZN Polabí, a.s. provedení této služby.
- cena za čištění – za každá započatá 3,0 % nečistot překračující základní hodnoty se bude účtovat cena ve výši uvedené v článku II. odstavci 3 Nákupních podmínek. Prodávající je oprávněn, ale nikoli povinen, požadovat ve vztahu ke společnosti ZZN Polabí, a.s. provedení této služby

Slunečnice:

Smluvní cena slunečnice odpovídá dohodnuté základní kvalitě:

IČO: 45148210
DIČ: CZ45148210

revize 2025

www.zznpolabi.cz
ID datové schránky: 6h6g7cp

Parametry:	MJ	Základní hodnoty	Limitní hodnoty
Vlhkost	%	8	25
Semena porostlá a mechanicky poškozená	%	1	15
Nečistoty celkem:	%	1	20
z toho semena svízele	%	0,5	5
Tuky	%	44	42
Volné mastné kyseliny (VMK)	%	2	5
Ostatní parametry - bez cizích pachů, škůdců a plísni			

Neodpovídá-li kvalita slunečnice při dodávkách základním hodnotám, provádí se:

Hmotnostní srážky:

- za každé započaté 0,5% vlhkosti nad základní hodnoty, počínaje vlhkostí 8,1%, se sráží 0,6% ze zjištěné skutečné hmotnosti
- za každé započaté 1,0% nečistot nad základní hodnoty, se sráží 1,0% z hmotnosti
- za každé započaté 1,0% semen porostlých a mechanicky poškozených nad základní hodnoty, se sráží 1,0% z hmotnosti

Cenové srážky a hodnoty pro uplatnění cen služeb sušení a čištění:

- srážka olejnatosti 50,- Kč/t za každé započaté 0,5% pod 44,0% tuku
- za svízel se sráží od hodnoty 0,6- 1,0 %: 200,- Kč/t , od hodnoty 1,1- 5,0 %: 500,- Kč/t
- cena za sušení – za každé započaté 1,0 % vlhkosti nad 9,0 %, počínaje vlhkostí 9,1%, se bude účtovat cena ve výši uvedené v článku II. odstavci 3 Nákupních podmínek. Prodávající je oprávněn, ale nikoli povinen, požadovat ve vztahu ke společnosti ZZN Polabí, a.s. provedení této služby.
- cena za čištění – za každá započatá 3,0 % nečistot překračující základní hodnoty se bude účtovat cena ve výši uvedené v článku II. odstavci 3 Nákupních podmínek. Prodávající je oprávněn, ale nikoli povinen, požadovat ve vztahu ke společnosti ZZN Polabí, a.s. provedení této služby
- srážky za VMK: od hodnoty 2,1% - 3,0% - srážka 300,- Kč z ceny
od hodnoty 3,1% - 4,0% - srážka 500,- Kč z ceny
od hodnoty 4,1% - 5,0% - srážka 700,- Kč z ceny

Přepočet zjištěné skutečné vlhkosti, zjištěných skutečných nečistot na základní hodnoty se provádí dle výše uvedené tabulky. Vlhkost pod uvedenou základní hodnotu se nepřepočítává

Pšenice potravinářská:

Pěstitel je povinen deklarovat odrůdu, při nákupu bude deklarace vyžadována.

Smluvní cena pšenice potravinářské odpovídá dohodnuté základní kvalitě:

Parametry:	MJ	Pšenice I.A	Pšenice I.B	Pšenice I.C	Limitní hodnoty
Vlhkost	%	14	14	14	18
Objemová hmotnost	kg/hl	78	77	76	76
Příměsí celkem:	%	5	5	5	10
z toho zrnová příměs	%	0	0	0	3
z toho zrna porostlá	%	0	0	0	2
z toho zlomky zrn	%	1	1	1	5
Nečistoty celkem:	%	0,5	0,5	0,5	10

z toho škodlivé	%	0	0	0	0
z toho semena svízele	%	0,5	0,5	0,5	5
Číslo poklesu	sec.	250	240	230	230
N-látky v sušině	%	13	12,5	12	12
Zelenyho test	ml	40	40	35	-

Ostatní parametry: bez cizích pachů, škůdců a plísni

Pšenice musí být vyzrálá, nesmí obsahovat zrna napadená plošticí a ani zrna snětlivá.

Neodpovídá-li kvalita pšenice potravinářské při dodávkách základním hodnotám, provádí se:
Hmotnostní srážky:

- Za každé započaté 0,5 % vlhkosti nad základní hodnoty, počínaje vlhkostí 14,1%, se sráží 0,6 % ze zjištěné skutečné hmotnosti
- Za každé započaté 1,0% nečistot nad základní hodnoty se sráží 1,0 % z hmotnosti
- Za každá započatá 2,0% zlomků zrn nad základní hodnoty se sráží 1,0 % z hmotnosti

Cenové srážky a hodnoty pro uplatnění cen služeb sušení a čištění:

- za svízel se sráží od hodnoty 0,6- 1,0 %: 200,- Kč/t , od hodnoty 1,1- 5,0 %: 500,- Kč/t
- cena za sušení – za každé započaté 1,0 % vlhkosti nad 15,0 %, počínaje vlhkostí 15,1%, se bude účtovat cena ve výši uvedené v článku II. odstavci 3 Nákupních podmínek. Prodávající je oprávněn, ale nikoli povinen, požadovat ve vztahu ke společnosti ZZN Polabí, a.s. provedení této služby.
- cena za čištění – za každá započatá 3,0 % nečistot překračující základní hodnoty se bude účtovat cena ve výši uvedené v článku II. odstavci 3 Nákupních podmínek. Prodávající je oprávněn, ale nikoli povinen, požadovat ve vztahu ke společnosti ZZN Polabí, a.s. provedení této služby

Přepočet zjištěné skutečné vlhkosti, zjištěných skutečných nečistot a zlomků na základní hodnoty se provádí dle výše uvedené tabulky. Vlhkost pod uvedenou základní hodnotu se nepřepočítává

- srážka olejnatosti 50,- Kč/t za každé započaté 0,5% pod 44,0% tuku
- za svízel se sráží od hodnoty 0,6- 1,0 %: 200,- Kč/t , od hodnoty 1,1- 5,0 %: 500,- Kč/t
- cena za sušení – za každé započaté 1,0 % vlhkosti nad 9,0 %, počínaje vlhkostí 9,1%, se bude účtovat cena ve výši uvedené v článku II. odstavci 3 Nákupních podmínek. Prodávající je oprávněn, ale nikoli povinen, požadovat ve vztahu ke společnosti ZZN Polabí, a.s. provedení této služby.
- cena za čištění – za každá započatá 3,0 % nečistot překračující základní hodnoty se bude účtovat cena ve výši uvedené v článku II. odstavci 3 Nákupních podmínek. Prodávající je oprávněn, ale nikoli povinen, požadovat ve vztahu ke společnosti ZZN Polabí, a.s. provedení této služby
- srážky za VMK: od hodnoty 2,1% - 3,0% - srážka 300,- Kč z ceny
od hodnoty 3,1% - 4,0% - srážka 500,- Kč z ceny
od hodnoty 4,1% - 5,0% - srážka 700,- Kč z ceny

Pšenice krmná:

Smluvní cena pšenice krmné odpovídá dohodnuté základní kvalitě:

Parametry:	MJ	Základní hodnoty	Limitní hodnoty
Vlhkost	%	14	20
Objemová hmotnost	kg/hl	73	72
Příměsi celkem:	%	5	15
z toho zrnová příměs	%	0	3

IČO: 45148210

DIČ: CZ45148210

revize 2025

www.zznpolabi.cz

ID datové schránky: 6h6g7cp

z toho zrna porostlá	%	0	2
z toho zlomky zrn	%	1,5	10
Nečistoty celkem:	%	1	10
z toho škodlivé	%	0	0,3
z toho anorganické nečistoty	%	0	2
z toho semena svízele	%	0,5	5
Ostatní parametry - bez cizích pachů, škůdců a plísní			

Pšenice musí být vyzrálá, nesmí obsahovat zrna napadená plošticí a ani zrna snětlivá.

Neodpovídá-li kvalita pšenice krmné při dodávkách základním hodnotám, provádí se hmotnostní srážky:

- za každé započaté 0,5 % vlhkosti nad základní hodnoty, počínaje vlhkostí 14,1 %, se sráží 0,6% ze zjištěné skutečné hmotnosti
- za každé započaté 1,0% nečistot nad základní hodnoty, se sráží 1,0 % z hmotnosti
- za každé započaté 1,5% zlomků zrn nad základní hodnotu, se sráží 1,0 % z hmotnosti

Cenové srážky a hodnoty pro uplatnění cen služeb sušení a čištění:

- za svízele se sráží od hodnoty 0,6%- 1,0 %: 200,- Kč/t , od hodnoty 1,1%- 5,0 %: 500,- Kč/t
- cena za sušení – za každé započaté 1,0 % vlhkosti nad 15,0 %, počínaje vlhkostí 15,1%, se bude účtovat cena ve výši uvedené v článku II. odstavci 3 Nákupních podmínek. Prodávající je oprávněn, ale nikoli povinen, požadovat ve vztahu ke společnosti ZZN Polabí, a.s. provedení této služby.
- cena za čištění – za každá započatá 3,0 % nečistot překračující základní hodnoty se bude účtovat cena ve výši uvedené v článku II. odstavci 3 Nákupních podmínek. Prodávající je oprávněn, ale nikoli povinen, požadovat ve vztahu ke společnosti ZZN Polabí, a.s. provedení této služby.

Přepočet zjištěné skutečné vlhkosti, zjištěných skutečných nečistot a zlomků na základní hodnoty se provádí dle výše uvedené tabulky. Vlhkost pod uvedenou základní hodnotu se nepřepočítává.

Ječmen sladovnický:

Ze sladovnický ječmen se podle této smlouvy považuje ječmen jarní, splňující při dodávce požadavky níže uvedené pro obchodovatelnou kvalitu. Jednotlivé odrůdy budou při dodávce řádně deklarovány.

Preferované odrůdy jsou zejména: Francin, Malz, Bojos, Sebastian. Další pouze při odděleném skladování.

Smluvní cena sladovnického ječmene odpovídá dohodnuté základní kvalitě:

Parametry:	MJ	Základní hodnoty	Limitní hodnoty
Barva zrna		světle žlutá	
Plucha zrna		jemná, jemně vrásčitá	
Vlhkost	%	14	15
Podíl zrna nad sítem 2,5 * 20 mm	%	90	87
Zrnové příměsi sladařsky nevyužitelné	%	1	4
Zrnové příměsi částečně sladařsky využitelné	%	2	5
Neodstranitelná příměs	%	1	1
Klíčivost	%	98	96
Energie klíčení	%	97	95
Propad pod sítem 2,5 * 20 mm	%	3	7

Obsah N látek v sušině /N*6,25/			
a/ nejméně	%	10	10
b/ nejvýše	%	11,5	12
Ostatní parametry - bez cizích pachů, škůdců a plísní			

Neodpovídá-li kvalita ječmene sladovnického při dodávkách základním hodnotám, provádí se:

Překročí-li dodávky ječmene sladovnického limitní hodnoty, budou nakupovány jako ječmen krmný.

Hmotnostní srážky:

- za každé započaté 0,5 % vlhkosti nad základní hodnotu, počínaje vlhkostí 14,1 %, se sráží 0,6% ze zjištěné skutečné hmotnosti
- za každé započaté 1,0% propadu nad základní hodnotu, se sráží 1,0 % z hmotnosti

Cenové srážky a hodnoty pro uplatnění cen služeb sušení a čištění:

- cena za sušení – za každé započaté 1,0 % vlhkosti nad 15,0 %, počínaje vlhkostí 15,1%, se bude účtovat cena ve výši uvedené v článku II. odstavci 3 Nákupních podmínek. Prodávající je oprávněn, ale nikoli povinen, požadovat ve vztahu ke kupujícímu provedení této služby.
- cena za čištění – za každá započatá 3,0 % nečistot překračující základní hodnoty propadu zrn pod sítem se bude účtovat cena ve výši uvedené v článku II. odstavci 3 Nákupních podmínek. Prodávající je oprávněn, ale nikoli povinen, požadovat ve vztahu ke kupujícímu provedení této služby

Ječmen krmný:

Smluvní cena ječmene krmného odpovídá dohodnuté základní kvalitě:

Parametry:	MJ	Základní hodnoty	Limitní hodnoty
Vlhkost	%	14	20
Objemová hmotnost	kg/hl	63	62
Příměsi celkem:	%	5	15
z toho zrnová příměs	%	0	3
z toho zrna porostlá	%	0	2
z toho zlomky zrn	%	1	10
Nečistoty celkem:	%	1	10
z toho škodlivé	%	0	0,3
z toho semena svízele	%	0,5	5
z toho anorganické nečistoty	%	0	2
Ostatní parametry - bez cizích pachů, škůdců a plísní			

Neodpovídá-li kvalita ječmene krmného při dodávkách základním hodnotám, provádí se:

Hmotnostní srážky:

- za každé započaté 0,5 % vlhkosti nad základní hodnoty, počínaje vlhkostí 14,1 %, se sráží 0,6% ze zjištěné skutečné hmotnosti
- za každé započaté 1,0% nečistot nad základní hodnoty, se sráží 1,0 % z hmotnosti
- za každé započaté 1,0% zlomků zrn nad základní hodnoty, se sráží 1,0 % z hmotnosti

Cenové srážky a hodnoty pro uplatnění cen služeb sušení a čištění:

- za svízele se sráží od hodnoty 0,6- 1,0 %: 200,- Kč/t , od hodnoty 1,1- 5,0 %: 500,- Kč/t
- cena za sušení – za každé započaté 1,0 % vlhkosti nad 15,0 %, počínaje vlhkostí 15,1%, se bude účtovat cena ve výši uvedené v článku II. odstavci 3 Nákupních podmínek. Prodávající je oprávněn, ale nikoli povinen, požadovat ve vztahu ke společnosti ZZN Polabí, a.s. provedení této služby.

- cena za čištění – za každá započatá 3,0 % nečistot překračující základní hodnoty se bude účtovat cena ve výši uvedené v článku II. odstavci 3 Nákupních podmínek. Prodávající je oprávněn, ale nikoli povinen, požadovat ve vztahu ke společnosti ZZN Polabí, a.s. provedení této služby.

Přepočet zjištěné skutečné vlhkosti, zjištěných skutečných nečistot a zlomků na základní hodnoty se provádí dle výše uvedené tabulky. Vlhkost pod uvedenou základní hodnotu se nepřepočítává.

Žito potravinářské a krmné:

Smluvní cena potravinářského žita odpovídá dohodnuté základní kvalitě:

Parametry:	MJ	Základní hodnoty	Limitní hodnoty
Vlhkost	%	14	18
Objemová hmotnost	kg/hl	72	71
Příměsi celkem:	%	2	10
z toho zrnová příměs	%	0	3
z toho zrna porostlá	%	0	2
z toho zlomky zrn	%	0,5	5
Nečistoty celkem:	%	0,5	10
z toho škodlivé	%	0	0,3
z toho semena svízele	%	0,5	5
Číslo poklesu (pádovka)	sec.	120	150
Ostatní parametry - bez cizích pachů, škůdců a plísní			

Překročí-li dodávky žita potravinářského výše uvedené limitní hodnoty, bude nakupováno jako žito krmné dle níže uvedených hodnot:

Parametry:	MJ	Základní hodnoty	Limitní hodnoty
Vlhkost	%	14	18
Příměsi celkem:	%	5	15
z toho zrnová příměs	%	0	3
z toho zrna porostlá	%	0	2
z toho zlomky zrn	%	1	10
Nečistoty celkem:	%	1	10
z toho škodlivé	%	0	0,3
z toho semena svízele	%	0,5	5
Ostatní parametry - bez cizích pachů, škůdců a plísní			

Žito potravinářské i krmné musí být vyzrálé, nesmí obsahovat zrna napadená plošticí a ani zrna snětlivá

Neodpovídá-li kvalita žita při dodávkách základním hodnotám, provádí se:

Hmotnostní srážky:

- Za každé započaté 0,5 % vlhkosti nad základní hodnoty, počínaje vlhkostí 14,1 %, se sráží 0,6 % ze zjištěné skutečné hmotnosti
- Za každé započaté 1,0% nečistot nad základní hodnoty, se sráží 1,0 % z hmotnosti
- Za každé započaté 1,0% zlomků zrn nad základní hodnoty, se sráží 1,0 % z hmotnosti

Cenové srážky a hodnoty pro uplatnění cen služeb sušení a čištění:

- za svízel se sráží od hodnoty 0,6- 1,0 %: 200,- Kč/t , od hodnoty 1,1- 5,0 %: 500,- Kč/t

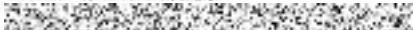

- cena za sušení – za každé započaté 1,0 % vlhkosti nad 15,0 %, počínaje vlhkostí 15,1%, se bude účtovat cena ve výši uvedené v článku II. odstavci 3 Nákupních podmínek. Prodávající je oprávněn, ale nikoli povinen, požadovat ve vztahu ke společnosti ZZN Polabí, a.s. provedení této služby.
- Cena za čištění – za každá započatá 3,0 % nečistot překračující základní hodnoty se bude účtovat cena ve výši uvedené v článku II. odstavci 3 Nákupních podmínek. Prodávající je oprávněn, ale nikoli povinen, požadovat ve vztahu ke společnosti ZZN Polabí, a.s. provedení této služby.

Přepočet zjištěné skutečné vlhkosti, zjištěných skutečných nečistot a zlomků na základní hodnoty se provádí dle výše uvedené tabulky. Vlhkost pod uvedenou základní hodnotu se nepřepočítává.

Krmné obiloviny (oves, tritikale) a luštěniny (hrách, lupina bílá):

Na plnění této smlouvy jsou přejímány obiloviny a luštěniny v čisté hmotnosti a v kvalitě odpovídající použité technologii sklizně, které jsou určeny k úpravě na kvalitu přípustnou k dalšímu užití a budou odpovídat alespoň těmto limitním hodnotám kvality:

Smluvní cena krmných obilovin a luštěnin odpovídá dohodnuté základní kvalitě:

Parametry:	MJ	Základní hodnoty	Limitní hodnoty
Vlhkost	%	14	20
Objemová hmotnost-Triticale	kg/hl	69	68
Příměsi celkem:	%	5	15
z toho zrnová příměs	%	0	3
z toho zrna porostlá	%	0	2
z toho zlomky zrn	%	1	10
Nečistoty celkem:	%	1	10
z toho škodlivé	%	0	0,3
z toho semena svízele	%	0,5	5
z toho anorganické nečistoty	%	0	2
Ostatní parametry - bez cizích pachů, škůdců a plísni			

Neodpovídá-li kvalita krmných obilovin a luštěnin při dodávkách základním hodnotám, provádí se:

Hmotnostní srážky:

- za každé započaté 0,5 % vlhkosti nad základní hodnoty, počínaje vlhkostí 14,1 %, se sráží 0,6 % ze zjištěné skutečné hmotnosti
- za každé započaté 1,0% nečistot nad základní hodnoty, se sráží 1,0 % z hmotnosti
- za každé započaté 1,0% zlomků zrn nad základní hodnoty, se sráží 1,0 % z hmotnosti

Cenové srážky a hodnoty pro uplatnění cen služeb sušení a čištění:

- za svízele se sráží od hodnoty 0,6%- 1,0 %: 200,- Kč/t , od hodnoty 1,1%- 5,0 %: 500,- Kč/t
- cena za sušení – za každé započaté 1,0 % vlhkosti nad 15,0 %, počínaje vlhkostí 15,1%, se bude účtovat cena ve výši uvedené v článku II. odstavci 3 Nákupních podmínek. Prodávající je oprávněn, ale nikoli povinen, požadovat ve vztahu ke společnosti ZZN Polabí, a.s. provedení této služby.
- cena za čištění – za každá započatá 3,0 % nečistot překračující základní hodnoty se bude účtovat cena ve výši uvedené v článku II. odstavci 3 Nákupních podmínek. Prodávající je oprávněn, ale nikoli povinen, požadovat ve vztahu ke společnosti ZZN Polabí, a.s. provedení této služby.

Přepočet zjištěné skutečné vlhkosti, zjištěných skutečných nečistot a zlomků na základní hodnoty se provádí dle výše uvedené tabulky. Vlhkost pod uvedenou základní hodnotu se nepřepočítává.

Kukuřice zrno:

IČO: 45148210

DIČ: CZ45148210

revize 2025

www.zznpolabi.cz

ID datové schránky: 6h6g7cp

Smluvní cena kukuřice odpovídá dohodnuté základní kvalitě:

Parametry:	MJ	Základní hodnoty	Limitní hodnoty
Vlhkost	%	14	40
Příměsi celkem:	%	5	15
z toho zrna porostlá	%	5	10
z toho zlomky zrn	%	0	5
Nečistoty celkem:	%	1	15
z toho semena svízele	%	0,5	5
z toho anorganické nečistoty	%	0	0,5
z toho naplesnivělá	%	0	0,2
Škrob ve 100% sušině	%	68	65
Deoxynivalenol (DON)	mg/kg	0	1,75
Ostatní parametry - bez cizích pachů, škůdců a plísni			

Neodpovídá-li kvalita kukuřice při dodávkách základním hodnotám, provádí se:

Hmotnostní srážky:

- za každé započaté 0,5% vlhkostí nad základní hodnoty, počínaje vlhkostí 14,1%, se sráží 0,6% ze zjištěné skutečné hmotnosti
- Za každé započaté 1,0% nečistot nad základní hodnoty se sráží 1,0 % z hmotnosti
- Za každé započaté 1,0% zlomků nad základní hodnoty se sráží 1,0 % z hmotnosti

Cenové srážky a hodnoty pro uplatnění cen služeb sušení a čištění:

:

- za svízel se sráží od hodnoty 0,6- 1,0 %: 200,- Kč/t , od hodnoty 1,1- 5,0 %: 500,- Kč/t
- cena za sušení – za každé započaté 1,0 % vlhkostí nad 15,0 %, počínaje vlhkostí 15,1%, se bude účtovat cena ve výši uvedené v článku II. odstavci 3 Nákupních podmínek. Prodávající je oprávněn, ale nikoli povinen, požadovat ve vztahu ke společnosti ZZN Polabí, a.s. provedení této služby.
- cena za čištění – za každá započatá 3,0 % nečistot překračující základní hodnoty se bude účtovat cena ve výši uvedené v článku II. odstavci 3 Nákupních podmínek. Prodávající je oprávněn, ale nikoli povinen, požadovat ve vztahu ke společnosti ZZN Polabí, a.s. provedení této služby.

Přepočet zjištěné skutečné vlhkosti, zjištěných skutečných nečistot na základní hodnoty se provádí dle výše uvedené tabulky. Vlhkost pod uvedenou základní hodnotu se nepřepočítává.

V případě dosažení hodnot kritické meze rozhodne o přijetí dodávky obchodní ředitel nebo vedoucí divize RV za spolupráce s vedoucím střediska /provozovny RV.

Semeno sóji:

Smluvní cena sóji odpovídá dohodnuté základní kvalitě:

Parametry:	MJ	Základní hodnoty	Limitní hodnoty
Vlhkost	%	12	20
Tuk	%	19	17
Příměsi celkem:	%	5	15
z toho zrna jiná než zrna základního druhu	%	2	2
z toho zrna porostlá	%	0	2
z toho zlomky zrn	%	1	10
Nečistoty celkem:	%	1	10
z toho škodlivé	%	0	0,3

IČO: 45148210

DIČ: CZ45148210

revize 2025

www.zznpolabi.cz

ID datové schránky: 6h6g7cp

z toho semena svízele	%	0,5	5
z toho anorganické nečistoty	%	0	2
Ostatní parametry - bez cizích pachů, škůdců a plísní, nesmí obsahovat stopy GMO			

Neodpovídá-li kvalita sóji při dodávkách základním hodnotám, provádí se:

Hmotnostní srážky:

- za každé započaté 0,5 % vlhkosti nad základní hodnoty, počínaje vlhkostí 12,1 %, se sráží 0,6 % ze zjištěné skutečné hmotnosti
- za každé započaté 1,0% nečistot nad základní hodnoty se sráží 1,0 % z hmotnosti
- za každé započaté 1,0% zlomků zrn nad základní hodnoty se sráží 1,0 % z hmotnosti

Cenové srážky a hodnoty pro uplatnění cen služeb sušení a čištění:

- za svízele se sráží od hodnoty 0,6- 1,0 %: 200,- Kč/t , od hodnoty 1,1- 5,0 %: 500,- Kč/t
- cena za sušení – za každé započaté 1,0 % vlhkosti nad 13,0 %, počínaje vlhkostí 15,1%, se bude účtovat cena ve výši uvedené v článku II. odstavci 3 Nákupních podmínek. Prodávající je oprávněn, ale nikoli povinen, požadovat ve vztahu ke kupujícímu provedení této služby.
- cena za čištění – za každá započatá 3,0 % nečistot překračující základní hodnoty se bude účtovat cena ve výši uvedené v článku II. odstavci 3 Nákupních podmínek. Prodávající je oprávněn, ale nikoli povinen, požadovat ve vztahu ke kupujícímu provedení této služby.

Přepočet zjištěné skutečné vlhkosti, zjištěných skutečných nečistot na základní hodnoty se provádí dle výše uvedené tabulky. Vlhkost pod uvedenou základní hodnotu se nepřepočítává.

4. Prodávající musí ohledně dodaného zboží dále dodržovat níže uvedené podmínky:
- podmínky správné zemědělské praxe a požadavků na udržitelnost biomasy v podmínkách ČR (např. ISCC EU či jiný kompatibilní standard) dle směrnice Evropského parlamentu a Rady (EU) 2018/2001 (RED II) o podpoře využívání energie z obnovitelných zdrojů, plněním standardu dobrého zemědělského a environmentálního stavu (DZES). Prodávající je povinen vést evidenci a archivovat prohlášení o udržitelnosti. Na vyžádání je prodávající povinen tato prohlášení předložit a doložit dohledatelnosti produktu a podmínky jeho výroby.
 - Podmínky Evropského kodexu správné hygienické praxe pro sběr, skladování, obchodování a přepravu s obilím, olejinami, luštěninami, krmivý rostlinného původu a produkty z nich (COCERAL).
 - prodávající musí garantovat, že dodávané produkty jsou NON GMO (ve smyslu Nařízení EP a R č. 1829/2003 o geneticky modifikovaných potravinách a krmivech).
 - k výrobě bylo použito povolených a registrovaných odrůd, povolených a registrovaných prostředků na ochranu rostlin a těmito přípravky bylo provedeno ošetření v souladu s návodem k jejich použití; dodávané rostlinné produkty splňují požadavky na správnou výrobní praxi (GMP+ FSA modul) a jsou vyrobeny v souladu s platnými zákony (o hnojivech, pomocných půdních látkách, pomocných rostlinných přípravcích a substrátech, zkoušení zemědělských půd a stanovených max. přípustných množství reziduí pesticidů v potravinových surovinách

V. PLATEBNÍ PODMÍNKY

1. Kupní cenu dodaného zboží zaplatí kupující prodávajícímu na základě faktury – daňového dokladu vystaveného prodávajícím na podkladě kupujícími potvrzených dodacích listů nebo vážních lístků, s úpravami provedenými na základě laboratorních listů, a to s termínem splatnosti 30 dnů ode dne doručení daňového dokladu kupujícímu. Úhrada kupní ceny bude kupujícími uskutečněna bezhotovostním převodem na bankovní účet prodávajícího, uvedený na prodávajícím vystavené faktuře.

2. Pro případ opožděné úhrady kupní ceny kupujícím je prodávající oprávněn účtovat úrok z prodlení z dlužné částky ve výši stanovené právním předpisem.
3. Postoupení pohledávek vzniklých smluvními stranám na základě této rámcové smlouvy a na základě jednotlivých realizačních kupních mluv se řídí v plném rozsahu občanským zákoníkem.

VI. POSKYTOVANÉ SLUŽBY

1. Proávající je oprávněn, nikoli však povinen, využít až do výše plného objemu dodávaného zboží služeb sušení a/nebo čištění a/nebo skladování poskytovaných kupujícím
2. Proávající je oprávněn, nikoli však povinen, využít služeb čištění, sušení rostlinných komodit, poskytovaných kupujícím, za ceny uvedené v Nákupních podmínkách. účinných ke dni poskytnutí služby čištění a/nebo sušení. Proávající je oprávněn využít těchto služeb i jednotlivě (např. pouze sušení nebo čištění), nikoli pouze v jejich souhrnu.
3. Proávající objedná poskytnutí služeb čištění, sušení a skladování rostlinných komodit písemně po zjištění hmotnosti zboží vážním lístkem a kvality zboží dle laboratorního listu a společnost ZZN Polabí, a.s. tuto objednávku prodávajícího na tomto vážním lístku písemně potvrdí. Proávající prohlašuje a ujistňuje kupujícího, že každá osoba přivázející zboží prodávajícího k určení jeho hmotnosti bude oprávněna za prodávajícího jednat ve věci uzavření písemné smlouvy na poskytnutí služeb čištění, sušení a skladování v rozsahu objemu přiváženého zboží. Společnost ZZN Polabí, a.s. tímto pověřuje ve věci potvrzování objednávek prodávajícího na poskytování služeb čištění, sušení a skladování rostlinných komodit své zaměstnance, provádějící v příslušné provozovně vážení přiváženého zboží.
4. Proávající je povinen ke každé dodávce zboží vyhotovit a podepsat vážní lístek ve dvou vyhotoveních, přičemž každá strana následně obdrží po jednom vyhotovení. Vzor vážního lístku tvoří přílohu této smlouvy.
5. Smluvní strany ujednaly, že náhrady za prodávajícího objednané a kupujícího potvrzené a realizované sušení a čištění budou prodávajícímu fakturovány samostatnými fakturami - daňovými doklady vystavenými kupujícího s termínem splatnosti 30 dnů ode dne jejich doručení prodávajícímu. Proávající uhradí cenu těchto služeb bezhotovostním převodem na bankovní účet kupujícího uvedený na faktuře kupujícího; tento účet bude účtem zveřejněným.
6. Samostatné ujednání o poskytovaných službách týkající se zboží, které není předmětem této kupní smlouvy:

Pro případ, že prodávající hodlá uskladnit u kupujícího též další zboží, které není předmětem této kupní smlouvy, smluvní strany sjednávají, že pokud prodávající a kupující do 30.9.2025 neuzavrou na zboží, jehož skladování prodávající u kupujícího objednal, kupující toto skladování potvrdil a zboží k uskladnění převzal, kupní smlouvu na prodej skladovaného zboží, bude kupující počínaje dnem 1.10.2025 prodávajícímu účtovat skladné ve výši 2,50 Kč /tuna denně. V případě, že nedojde k uzavření realizační kupní smlouvy a prodávající požádá o zpětné vydání skladovaného zboží, bude skladování ukončeno, zboží bude prodávajícímu vydáno a bude mu kupující účtován manipulační poplatek za naskladnění (příjem) ve výši 200 Kč/tuna naskladněného zboží a manipulační poplatek za vyskladnění (výdej) ve výši 200 Kč/tuna vyskladněného zboží, pokud se prodávající a kupující písemně nedohodnou jinak.

7. Ceny služeb uvedené v Nákupních a shora v odstavci 5. tohoto článku jsou cenami jsou bez DPH. K těmto cenám bez DPH bude kupující účtovat daň z přidané hodnoty způsobem a v sazbě, jak bude stanoveno obecně závazným právním předpisem.
8. Kupující provedl odhad nákladů spojených s poskytováním těchto služeb, a to tak, že tyto náklady dosahují výše 90 % z cen těchto služeb tak, jak jsou uvedeny v Nákupních podmínkách rostlinných komodit ZZN



Polabí, a.s. Cenová kalkulace se zakládá na předpokladu nákladů, které kupujícímu při poskytování služeb vzniknou, zvýšených o marži zjištěnou z manažerského účetnictví.

9. Ceny skladování budou prodávajícímu fakturovány samostatnými fakturami - daňovými doklady vystavenými kupujícím od 1.10.2025 po dobu trvání skladování, s to měsíčně vždy po uplynutí příslušného kalendářního měsíce, se splatností 30 dnů ode dne vystavení faktury. Manipulační poplatek za naskladnění a manipulační poplatek za vyskladnění, pokud na něj vznikne kupujícímu právo, bude kupující účtovat v kalendářním měsíci vyskladnění (výdeje) zboží se splatností 30 dnů ode dne vystavení faktury. Ceny služby skladování budou uhrazeny prodávajícím kupujícímu bezhotovostně na bankovní účet kupujícího uvedený na příslušné faktuře.

VII.

MÍSTO A ZPŮSOB DODÁNÍ ZBOŽÍ

1. Prodávající je povinen dodat zboží do určeného místa ve střediscích ZZN Polabí, a.s. (místo dodání), a to po předchozí dohodě s vedoucím příslušného střediska nebo skladu. Místa uvedená v tomto odstavci jsou místy dodání.

Místo dodání a kontakt: NS Kutná Hora.....

Macháček, tel. 

2. Doprava zboží do místa dodání je věcí a nákladem prodávajícího a musí být avizována vedoucím střediska, ve kterém je plnění dohodnuto. V případě, že prodávající bude mít zájem na samostatném smluvním základě zajistit za úplatu dopravu zboží do místa dodání prostřednictvím vozidel kupujícího, musí prodávající tuto službu u kupujícího objednat nejpozději do 30.4.2025.
3. Při dodání sladovnických ječmenů a krmných pšenic určených pro mlynářské účely je prodávající povinen odrůdu uvádět v prvotních dokladech.

VIII.

DOBA PLNĚNÍ A PŘECHOD VLASTNICTVÍ

1. Prodávající dodá kupujícímu zboží v množství sjednaném v jednotlivých realizačních kupních smlouvách nejpozději do 31.1.2026.
2. Nebezpečí škody na zboží přechází na kupujícího převzetím zboží od prodávajícího nebo od prodávajícím určeného dopravce, který bude pro prodávajícího zajišťovat přepravu zboží do místa dodání.

IX.

PROVĚŘOVÁNÍ MNOŽSTVÍ A KVALITY

1. Místem prověřování je místo dodání. Prodávající je povinen zúčastnit se předání zboží kupujícímu, vážení zboží, odběru vzorku a vzájemného odsouhlasení provedeného rozboru.
2. Při prověřování nakupovaného zboží se vychází ze smluvních podmínek kvality dle oddílu B, článku II. odstavce 3 této rámcové smlouvy a postupuje se podle pracovních postupů, které jsou vypracovány kupujícím s přihlédnutím k platným ČSN.
3. Zdravotní závadnost dodaného zboží se považuje vždy za podstatné porušení smlouvy.
4. Dodávka, která svou kvalitou při převzetí zboží zjevně neodpovídá limitním hodnotám kvalitativních požadavků dle oddílu B, článku II. odstavce 3 této smlouvy, může být kupujícím odmítnuta již při předávání za současného odběru kontrolního vzorku.

5. Smluvní strany sjednávají, že odebraný kontrolní vzorek o hmotnosti minimálně 1 kg se uschová u kupujícího do doby, než budou na základě výsledku rozboru provedeného kupujícím za podmínek uvedených v odstavci 2. tohoto článku smluvními stranami vzájemně odsouhlaseny parametry pro fakturaci. V případě, že se prodávající nezúčastnil odsouhlasení provedeného rozboru, zaniká jeho právo výsledek rozboru rozporovat. Kontrolní vzorek bude kupujícím zlikvidován po odsouhlasení parametrů pro fakturaci.

X. SMLUVNÍ POKUTA

Pro případ, že prodávající nesplní svůj závazek dodat kupujícímu zboží podle uzavřené kupní smlouvy, bude povinen zaplatit kupujícímu smluvní pokutu ve výši rovnající se vícenásobkům kupujícího spojeným s náhradním zajištěním plnění od jiného prodávajícího (dodavatele) v tržní hodnotě v daném období. Tímto ujednáním o smluvní pokutě není dotčeno právo kupujícího na náhradu vzniklé škody v rozsahu převyšujícím smluvní pokutu.

XI. DALŠÍ UJEDNÁNÍ

1. Prodávající odpovídá za to, že k výrobě bylo použito povolených a registrovaných odrůd, povolených a registrovaných prostředků na ochranu rostlin a že těmito přípravky bylo provedeno ošetření v souladu s návodem k jejich použití. Odpovídá také za to, že dodávané rostlinné produkty splňují požadavky na správnou výrobní praxi (GMP+) a jsou vyrobeny v souladu s platnými zákony (o hnojivech, pomocných půdních látkách, pomocných rostlinných přípravcích a substrátech, zkoušení zemědělských půd a stanovených max. přípustných množství reziduí pesticidů v potravinových surovinách, atd., a nejedná se o geneticky modifikovaný organismus.
2. Prodávající zajistí, aby jím sjednaní přepravci dodržovali dopravně provozní řád v jednotlivých areálech místa plnění s tím, že přepravci budou dbát pokynů odpovědných zaměstnanců příslušné organizační jednotky.
3. Prodávající je povinen dbát seznamu věcí zakázaných k přepravě podle GMP+ FSA a musí být schopen poskytnout kupujícímu záznamy o třech předchozích nákladech přepravovaných na konkrétním dopravním prostředku.
4. V souladu se Směrnicí Evropského parlamentu a Rady (EU) 2018/2001 (RED II) ze dne 11. prosince 2018 o podpoře využívání energie z obnovitelných zdrojů, předá prodávající na požádání kupujícímu vlastní prohlášení zemědělských podniků v EU k dodržování požadavků ISCC EU (tzv. prohlášení P1 „udržitelné“ komodity ISCC EU, resp. též Certifikát ISCC EU, pokud je pro prodávajícího předepsán). Na požádání kupujícího umožní prodávající vykonat návštěvu auditora kupujícího, která je podmínkou certifikace ISCC EU a která je zaměřena na dodržování správné výrobní praxe a Cross Compliance – dodržování shody

XII. ZÁVĚREČNÁ USTANOVENÍ

1. Tato smlouva nabývá platnosti a účinnosti dnem jejího podpisu oběma smluvními stranami.
2. V otázkách touto smlouvou a Nákupními podmínkami výslovně neupravených se další práva a povinnosti smluvních stran řídí příslušnými ustanoveními zákona číslo 89/2012 Sb., občanského zákoníku, jakož i příslušnými zvláštními právními předpisy upravujícími předmětné komodity.

3. Prodávající bere na vědomí, že poučení o zpracování osobních údajů pro smluvní partnery ZZN Polabí, a.s., které shrnuje zejména základní zásady zpracování, přehledy typů údajů a jejich zdroje, účely zpracování osobních údajů, právní základ zpracování, poučení o právu na námitku, informaci o době, po níž budou údaje zpracovány, poučení o možnosti aktualizovat údaje, informaci o obchodních sděleních, informaci o průběhu zpracování a jeho důsledcích, informaci o rodném čísle, informaci o předávání osobních údajů jiným osobám a do ciziny, dále seznámení s riziky a doporučenými postupy při ochraně osobních údajů, jakož i poučení o právech subjektu osobních údajů, je prodávajícímu k dispozici na internetových stránkách www.zznpolabi.cz v sekci „důležité informace“.
4. Tato kupní smlouva může být měněna pouze písemnými dodatky potvrzenými zástupci obou smluvních stran. Smluvní strany vylučují u této kupní smlouvy a u jejích změn přijetí nabídky s doplňkem či odchylkou a trvají na dosažení úplné shody o celém obsahu této kupní smlouvy, resp. písemného dodatku k této kupní smlouvě a o jeho náležitostech stran.
5. Tato kupní smlouva je vyhotovena ve dvou exemplářích s platností originálu, z nichž každá smluvní strana po jejím podpisu přebírá po jednom vyhotovení, což potvrzují obě smluvní strany svými podpisy.
6. Pro případ, že je prodávající osobou uvedenou v ustanovení § 2 odst. 1 zákona číslo 340/2015 Sb., o zvláštních podmínkách účinnosti některých smluv, uveřejňování těchto smluv a o registru smluv (zákon o registru smluv), a je dána zákonná povinnost uveřejňovat prodávajícím uzavřené smlouvy v registru smluv, sjednávají smluvní strany, že tuto kupní smlouvu včetně všech jejích případných změn a dodatků za podmínek uvedených v citovaném zákoně zveřejní v registru smluv řádně a včas prodávající. V případě, že prodávající tuto svou povinnost poruší a tato kupní smlouva se stane z důvodu jejího neuveřejnění v registru smluv neplatnou, odpovídá prodávající kupujícímu za škodu vzniklou neplatností této kupní smlouvy. Smluvní strany se pro případ takto vzniklé neplatnosti této kupní smlouvy zavazují řešit vzniklou situaci uzavřením dohody o narovnání. Toto ustanovení smlouvy se nepoužije, pokud prodávající není osobou uvedenou v § 2 odst. 1 zákona číslo 340/2015 Sb.
7. Obě smluvní strany prohlašují, že se s obsahem této smlouvy řádně seznámily, souhlasí s ním a na důkaz toho tuto smlouvu podepisují.

V Kolíně dne 9.1.2026

Kupující:
ZZN Polabí, a.s.



Ing. Jiří Rulec
předseda představenstva



Ing. Tomáš Serbus
místopředseda představenstva

Prodávající:
**Střední zemědělská škola a Střední odborné učiliště
Čáslav, příspěvková organizace**

Ing. Jaromír
Horníček

Digitálně podepsal
Ing. Jaromír Horníček
Datum: 2026.01.13
07:34:11 +01'00'

Ing. Jaromír Horníček
ředitel školy

Zpracoval(a): Ing. Serbus

IČO: 45148210
DIČ: CZ45148210

revize 2025

www.zznpolabi.cz
ID datové schránky: 6h6g7cp

