

# VÝKAZ DOSAVADNÍHO A NOVÉHO STAVU ÚDAJŮ KATASTRU NEMOVITOSTÍ

Dosavadní stav				Nový stav																	
Označení pozemku parc. číslem	Výměra parcely		Druh pozemku Způsob využití	Označení pozemku parc. číslem	Výměra parcely		Druh pozemku Způsob využití	Typ stavby Způsob využití	Zpř. určení výměr	Porovnání se stavem evidence právních vztahů											
	ha	m <sup>2</sup>			Díl přechází z pozemku označeného v katastru nemovitostí	Číslo listu vlastnictví				Výměra dílu		Označení dílu									
										ha	m <sup>2</sup>										
823	3	02	64	ostat.pl. dráha	823	3	02	64	ostat.pl. dráha												
1222/3		13	76	travní p.	1222/3		13	29	travní p.												
					1222/4			47	travní p.	0	1222/3		586								47
1268/5		20	06	ostat.pl. neplodná půda	1268/5		18	40	ostat.pl. neplodná půda	0											
					1268/7		1	66	ostat.pl. neplodná půda	2	1268/5		10001		1	66					
1268/6	3	91	19	lesní poz	1268/6	3	91	07	lesní poz	0											
					1268/8			12	lesní poz	2	1268/6		952			12					
1269/1		42	82	ostat.pl. neplodná půda	1269/1		42	69	ostat.pl. neplodná půda	0											
					1269/3			13	ostat.pl. neplodná půda	2	1269/1		47								13
	7	70	47			7	70	47													

## Výkaz údajů o bonitovaných půdně ekologických jednotkách (BPEJ) k parcelám nového stavu

Parcelní číslo podle katastru nemovitostí		Kód BPEJ		Výměra		BPEJ na dílu parcely		Parcelní číslo podle katastru nemovitostí		Kód BPEJ		Výměra		BPEJ na dílu parcely	
zjednodušené evidence				ha	m <sup>2</sup>			zjednodušené evidence				ha	m <sup>2</sup>		
1222/3		55800		13	29			1222/4		55800			47		

### Seznam souřadnic (S–JTSK)

Souřadnice pro zápis do KN					Souřadnice pro zápis do KN				
Č. bodu	Y	X	kód kv.	Poznámka	Č. bodu	Y	X	kód kv.	Poznámka
851–566	680611.94	998572.36	8	kolík	3	680584.47	998560.89	3	kolík
851–626	680597.58	998521.85	8	kolík	4	680575.08	998585.70	3	kolík
851–713	680578.97	998642.12	8	kolík	5	680563.62	998614.50	3	plast.mezník
851–817	680553.88	998606.37	8	mezník	6	680558.70	998618.43	3	plast.mezník
851–899	680534.29	998681.60	8	mezník	7	680528.76	998671.33	3	kolík
851–937	680525.89	998678.74	8	mezník	8	680523.65	998669.26	3	plast.mezník
851–992	680512.68	998675.60	8	mezník	9	680520.34	998677.42	8	kolík
1	680584.02	998555.41	3	kolík	40	680582.19	998559.94	3	kolík
2	680586.43	998556.49	3	kolík	41	680561.61	998610.89	3	plast.mezník

Zpřesnění geometrického a polohového určení pozemků podle § 50 odst. 1 písm. a) katastrálního zákona navrženo v tomto geometrickém plánu lze v katastru nemovitostí provést jen na základě souhlasného prohlášení.

<b>GEOMETRICKÝ PLÁN pro</b>  rozdělení pozemku a průběh vytyčené nebo vlastníky zpřesněné hranice pozemků	Geometrický plán ověřil autorizovaný zeměměřický inženýr:		Stejnopis ověřil autorizovaný zeměměřický inženýr:	
	Jméno, příjmení: <i>Ing. Samer Al-Bunni</i>		Jméno, příjmení:	
	Číslo položky seznamu autorizovaných zeměměřických inženýrů: <i>2182</i>		Číslo položky seznamu autorizovaných zeměměřických inženýrů:	
	Dne: <i>4.6.2025</i> Číslo: <i>63/2025</i>		Dne: Číslo:	
Náležitosti a přesnosti odpovídá právním předpisům.		Tento stejnopis odpovídá geometrickému plánu v elektronické podobě uloženému v dokumentaci katastrálního úřadu.		
Vyhotovitel: <i>AREA GK spol. s r.o.</i> <i>U Elektry 650, 198 00 Praha 9</i> <i>IČO: 25094459</i>		Katastrální úřad souhlasí s očíslováním parcel.		
Číslo plánu: <i>1053–169/2024</i>		Ověření stejnopisu geometrického plánu v listinné podobě.		
Okres: <i>Semily</i>		<b>DiS. Kateřina Rážová</b> KÚ pro Liberecký kraj, KP Semily PGP 541/2025-608 2025.06.10 14:30:13 +02'00'		
Obec: <i>Karlovice</i>				
Kat. území: <i>Karlovice</i>				
Mapový list: <i>Turnov 2–9/24</i>				
Dosavadním vlastníkům pozemků byla poskytnuta možnost seznámit se v terénu s průběhem navrhovaných nových hranic, které byly označeny předepsaným způsobem:  <i>kolíky, plast.mezníky</i>				

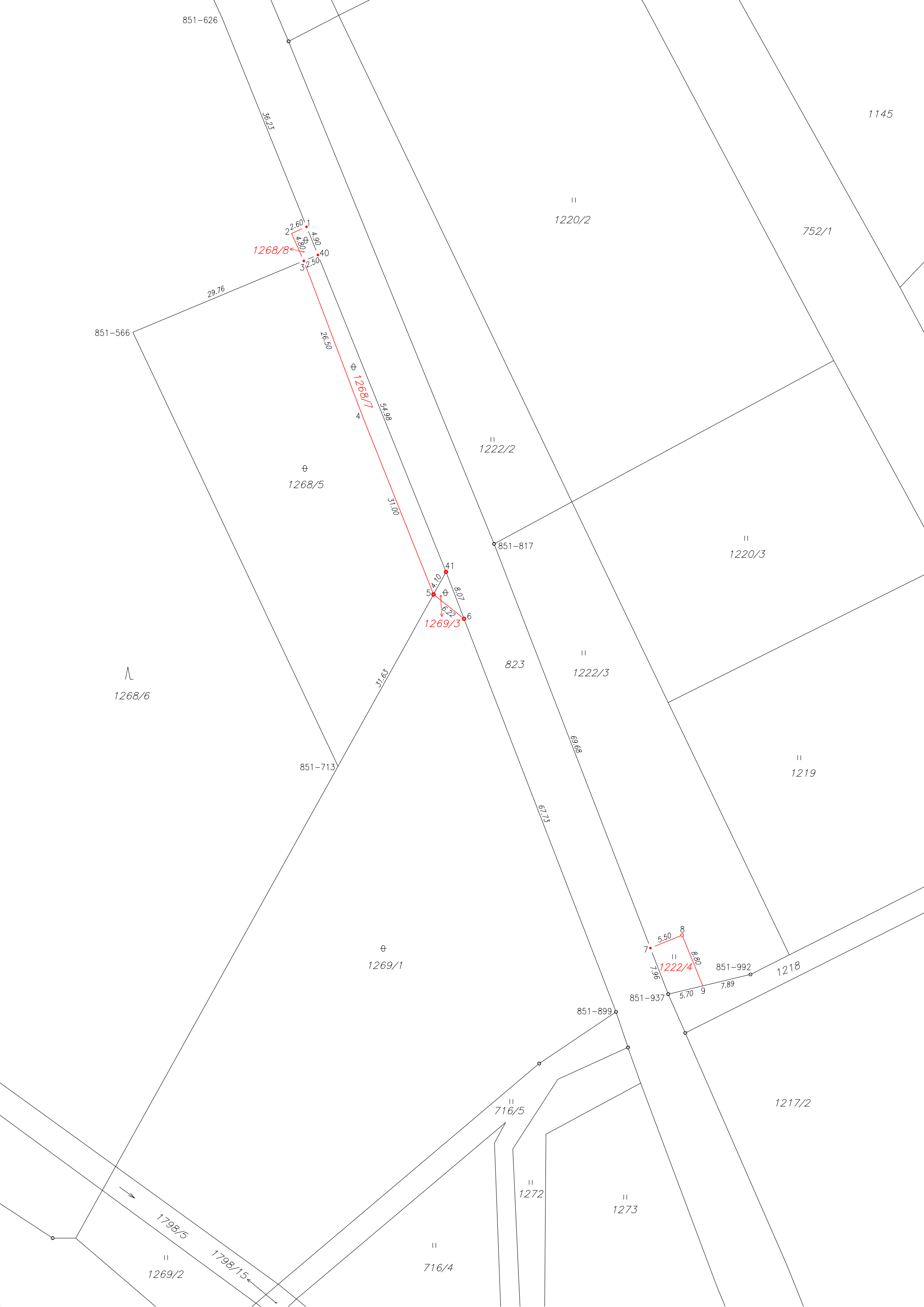

851-626

1145

||  
1220/2

752/1

22.60  
4.80  
1.90  
4.0  
3.25  
1268/8

851-566

29.76

26.50

⊕  
1268/7  
4

54.98

||  
1222/2

⊕  
1268/5

31.00

851-817

||  
1220/3

41  
4.10  
5  
8.07  
6  
6.72  
1269/3

∧  
1268/6

823

||  
1222/3

31.63

851-713

||  
1219

9.83

67.73

⊕  
1269/1

5.50  
8  
8.80  
7  
7.96  
1222/4

851-992

1218

851-937

851-899

5.70

7.89

1217/2

||  
716/5

||  
1272

||  
1273

1798/5

1798/15

||  
1269/2

||  
716/4

Všechny prvky jsou platné.

Ověření platnosti zajišťovacích prvků provedeno k 30.01.2026 15:29:47.620

---

**Podepsal(a): Ing. Samer Al-Bunni**

Čas podepsání: 04.06.2025 22:51:44

- ✓ Toto je kvalifikovaný elektronický podpis.
- ✓ Dokument se od aplikování prvku nezměnil.
- 🕒 Podpis obsahuje kvalifikované časové razítko

Čas razítka: 04.06.2025 22:51:51.000

Datum a čas rozhodné pro ověření: 11.06.2025 06:48:46.000

✓ Podpis je platný

**Podrobnosti o certifikátu**

SN: 23339496

Vydal: PostSignum Qualified CA 4

Platný od: 01.07.2024 13:35:22

Platný do: 21.07.2027 13:35:22

✓ kvalifikovaný certifikát pro el. podpis

Kontrola revokace certifikátu: OCSP

---

**Podepsal(a): DiS. Kateřina Rážová**

Čas podepsání: 10.06.2025 14:30:13

- ✓ Toto je kvalifikovaný elektronický podpis.
- ✓ Dokument se od aplikování prvku nezměnil.
- 🕒 Podpis obsahuje kvalifikované časové razítko

Čas razítka: 10.06.2025 14:30:24.000

Datum a čas rozhodné pro ověření: 10.06.2025 14:30:24.000

✓ Podpis je platný

**Podrobnosti o certifikátu**

SN: 23352841

Vydal: PostSignum Qualified CA 4

Platný od: 18.07.2024 12:52:22

Platný do: 07.08.2025 12:52:22

✓ kvalifikovaný certifikát pro el. podpis

Kontrola revokace certifikátu: OCSP