

Mateřská škola Sluníčko Holešov	
Havlíčková 1409, 769 01 Holešov	
Datum	14. 1. 2026
Číslo	7/2026

## SMLOUVA O DÍLO

uzavřená podle § 2586 a násl. zákona 89/2012 Sb., občanský zákoník, v platném znění  
mezi smluvními stranami

### Zhotovitel

Obchodní jméno: SOLAR-TECHNIK s.r.o.

Sídlo: Holešovská 399, 763 16 Fryšták

IČO: 44004681

DIČ: CZ44004681

Bankovní spojení:

Odpovědný zástupce: Mgr. Dagmar Surá

Telefon: 577 100 522

Zapsána: obchodní rejstřík Krajského soudu v Brně, oddíl C, vložka 3711

### Objednatel

Obchodní jméno: Mateřská škola Sluníčko Holešov

Sídlo: Havlíčkova 1409, 769 01 Holešov

IČO: 70993696

Odpovědný zástupce: Bc. Veronika Trnčáková Kuželová

Telefon: 724 311 608

(dále společně jen „smluvní strany“)

## 1. Předmět smlouvy

1.1 Předmětem smlouvy je závazek zhotovitele provést na svůj náklad a nebezpečí dílo pro objednatele a závazek objednatele dílo provedené v požadované kvalitě převzít a zaplatit za něj touto smlouvou sjednanou cenu.

1.2 Dílem podle této smlouvy se rozumí provedení kompletní dodávky venkovních žaluzií Z 90 včetně montáže.

1.3 Konkrétní rozsah, technická specifikace, rozměry, počet kusů, barevné provedení, příslušenství a položkové vymezení Díla jsou uvedeny v Příloze č. 1 této smlouvy.

1.4 Příloha č. 1: Cenová nabídka č. C250702420 ze dne 12. 08. 2025 (PDF „SOLAR TECHNIK – CENOVÁ NABÍDKA“).

1.5 Ujednání obsažená v obchodních podmínkách, reklamačním řádu či jiných obdobných dokumentech zhotovitele nejsou součástí této smlouvy, pokud nejsou výslovně přiložena jako příloha této smlouvy a podepsána oběma smluvními stranami.

## 2. Objekt provedení díla a jeho rozsah

2.1 Objekt díla je Mateřská škola Sluníčko Holešov se sídlem Havlíčkova 1409, Holešov.

2.2 Rozsah prací prováděných v rámci sjednaného díla je kompletní dodávka venkovních žaluzií Z 90 včetně veškerého příslušenství dle Přílohy č. 1.

2.3 Případné vícepráce je možné provést pouze na základě předem písemně odsouhlaseného dodatku.

### **3. Cena díla a platební podmínky**

3.1 Cena díla je 488 953 Kč včetně DPH.

3.2 Cena je sjednána jako pevná a zahrnuje veškeré náklady zhotovitele potřebné k řádnému provedení a předání Díla v dohodnutém rozsahu.

3.3 Právo zhotovitele na fakturaci ceny za dílo vzniká dnem podpisu předávacího protokolu o provedení příslušných prací objednatelem.

3.4 Splatnost faktury – daňového dokladu se sjednává dohodou stran ve lhůtě 14 kalendářních dnů od data zdanitelného plnění provedených prací.

3.5 V případě vad faktury je objednatel oprávněn fakturu vrátit k opravě; splatnost začne běžet znovu ode dne doručení opravené faktury.

### **4. Lhůty určené k provedení předmětu smlouvy**

4.1 Termín určený k provedení prací přípravné části dle této smlouvy: únor 2026.

4.2 Zhotovitel se zavazuje Dílo dokončit a předat nejpozději do: 28. února 2026.

4.3 Zhotovitel se zaručuje provádět práce v rozsahu sjednaného díla v kvalitě odpovídající českým technickým normám a obvyklým standardům.

4.4 Zhotovitel neodpovídá za jakékoliv škody vzniklé na zařízení objednatele, způsobené neodborným zásahem či manipulací třetí osobou.

### **5. Práva a povinnosti smluvních stran**

#### **5.1 Na straně zhotovitele**

a) Zhotovitel zaručuje provedení prací v rozsahu sjednaného díla dle platných právních předpisů.

b) V případě, že zhotovitel při výkonu objednaných prací zjistí nežádoucí příhodu, zavazuje se nahlásit ji bez zbytečného odkladu.

c) Zhotovitel se zavazuje respektovat provozní a bezpečnostní režim mateřské školy a provádět práce tak, aby nedocházelo k ohrožení dětí a zaměstnanců.

#### **5.2 Závazky objednatele**

a) Objednatel se zavazuje umožnit přístup zaměstnancům zhotovitele do svých prostor za účelem provedení objednaných prací, v nutných případech i po ukončení pracovní doby, po včasném předchozím upozornění.

b) Objednatel zajistí, aby nebyl proveden žádný zásah třetí osobou, které jsou předmětem smlouvy. Objednatel se zavazuje vytvořit zaměstnancům zhotovitele dostatečné prostorové podmínky k provedení objednaných prací.

## 6. Předání a převzetí Díla

6.1 O předání a převzetí Díla bude sepsán předávací protokol podepsaný oběma smluvními stranami. V protokolu budou uvedeny případné vady a nedodělky a lhůty k jejich odstranění.

6.2 Objednatel je oprávněn převzetí odmítnout, pokud Dílo vykazuje podstatné vady bránící užívání.

## 7. Odpovědnost za vady a záruka

7.1 Zhotovitel odpovídá za to, že Dílo bude při předání bez vad a bude odpovídat této smlouvě a Příloze č. 1.

7.2 Zhotovitel poskytuje záruku za jakost v délce 24 měsíců ode dne převzetí Díla.

7.3 Vady uplatní objednatel písemně; zhotovitel je povinen zahájit řešení reklamace bez zbytečného odkladu a vady odstranit ve lhůtě přiměřené povaze vady, nejpozději do 30 dnů, nedohodnou-li se strany jinak.

## 8. Účinnost smlouvy

8.1 Tato smlouva je uzavřena dnem podpisu poslední smluvní stranou.

8.2 Smluvní strany berou na vědomí, že smlouva nabývá účinnosti nejdříve dnem jejího uveřejnění v registru smluv.

## 9. Závěrečná ustanovení

9.1 Tato smlouva bude uveřejněna prostřednictvím registru smluv. Uveřejnění v registru smluv provede objednatel.

9.2 Při uveřejnění bude provedeno znečitelnění pouze těch údajů, které podle právních předpisů nelze uveřejnit.

9.3 Práva a povinnosti touto smlouvou výslovně neupravené se řídí příslušnými ustanoveními občanského zákoníku.

9.4 Smlouva je sepsána ve dvou vyhotoveních s platností originálu, přičemž každá ze smluvních stran obdrží jedno vyhotovení.

9.5 Jakékoliv změny a doplňky této smlouvy lze činit pouze písemnými, číslovanými dodatky podepsanými oběma smluvními stranami.

9.6 Účastníci prohlašují, že tuto smlouvu uzavřeli na základě své pravé a svobodné vůle, že při uzavírání nejednali v tísní či za nevýhodných podmínek, smlouvu si řádně přečetli a s jejím obsahem plně souhlasí, což stvrzují svými vlastnoručními podpisy.

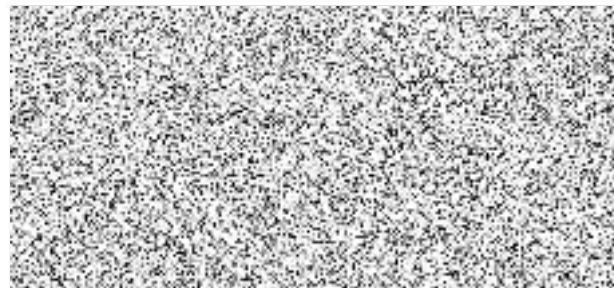
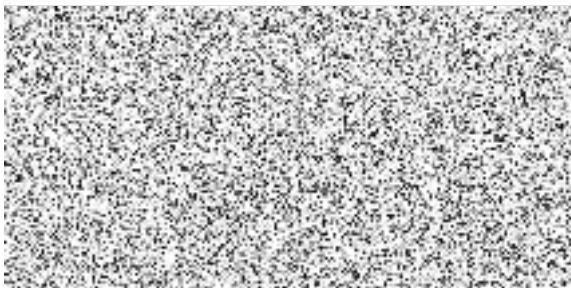

Příloha č. 1: Cenová nabídka č. C250702420 ze dne 12. 08. 2025 (PDF „SOLAR TECHNIK – CENOVÁ NABÍDKA“).

Dodavatel: IČ: 44004681 DIČ: CZ44004681



**SOLAR-TECHNIK s.r.o.**

Holešovská 399

76316 Fryšták

Česká republika

Tel.: 577 100 511 fax: 577 100 512 e-mail: info@solartechnik.cz

Bankovní spojení: 6091744319 / 0800

IBAN: CZ35 0800 0000 0060 9174 4319

Zapsána v obchodním rejstříku vedeném krajským soudem v Brně oddíl C, vložka 3711.

## Cenová nabídka

**C250702420**

Datum vystavení: 12.08.2025

Platnost cenové nabídky je na dotaz.

Odběratel:

IČ:

DIČ:

Vaše objednávka:

Dodací podmínky: Dodání s montáží  
Platební podmínky: Převodním příkazem  
Přepravní podmínky: dodání s montáží

Tel.: Mobil:  
E-mail:  
Příjemce: MŠ Sluníčko - Holešov

Dovolujeme si Vám nabídnout následující výrobky:

Označení	Popis dodávky	Šířka x Výška	Počet MJ	DPH %	Cena za MJ bez DPH	Sleva %	Celkem bez DPH
-4 ZP008221	Příplatek za barvu profilů		26,00 ks	21	1 312,10	0	34 114,65
-3 ZP000221	D Příplatek - držák profilu horního		106,00 ks	21	165,00	0	17 490,00
-2 ZP008321	Příplatek za barvu plechu krycího		46,38 m2	21	420,00	0	19 477,92
-1 ZP000121	Plech krycí - sada		46,38 m2	21	1 650,00	-9	69 633,56
1 ZPZ90n	Žaluzie venkovní Z - 90 barva lamel: stříbrná - šedá, barva profilů (v+s): normální, držák vodící lišty: normální, pouzdro: normal, krycí plechy (KP): ano, KP rozměr (A+B+C): 620, KP barva: RAL - s příplatkem, KP počet bočnic: 0, ovládání: ruční, klika: normální	1800 x 2050	4,00 ks	21	8 656,00	-30	24 236,80
2 ZPZ90n	Žaluzie venkovní Z - 90 barva lamel: stříbrná - šedá, barva profilů (v+s): normální, držák vodící lišty: normální, pouzdro: normal, krycí plechy (KP): ano, KP rozměr (A+B+C): 620, KP barva: RAL - s příplatkem, KP počet bočnic: 0, ovládání: ruční, klika: normální	1200 x 700	2,00 ks	21	4 085,00	-30	5 719,00
3 ZPZ90n	Žaluzie venkovní Z - 90 barva lamel: stříbrná - šedá, barva profilů (v+s): normální, držák vodící lišty: normální, pouzdro: normal, krycí plechy (KP): ano, KP rozměr (A+B+C): 620, KP barva: RAL - s příplatkem, KP počet bočnic: 0, ovládání: ruční, klika: normální	4000 x 2050	4,00 ks	21	15 919,00	-30	44 573,20
4 ZPZ90n	Žaluzie venkovní Z - 90 barva lamel: stříbrná - šedá, barva profilů (v+s): normální, držák vodící lišty: normální, pouzdro: normal, krycí plechy (KP): ano, KP rozměr (A+B+C): 620, KP barva: RAL - s příplatkem, KP počet bočnic: 0, ovládání: ruční, klika: normální	2800 x 2050	6,00 ks	21	11 888,00	-30	49 929,60
5 ZPZ90n	Žaluzie venkovní Z - 90 barva lamel: stříbrná - šedá, barva profilů (v+s): normální, držák vodící lišty: normální, pouzdro: normal, krycí plechy (KP): ano, KP rozměr (A+B+C): 620, KP barva: RAL - s příplatkem, KP počet bočnic: 0, ovládání: ruční, klika: normální	2700 x 2050	8,00 ks	21	11 610,00	-30	65 016,00
6 ZPZ90n	Žaluzie venkovní Z - 90 barva lamel: stříbrná - šedá, barva profilů (v+s): normální, držák vodící lišty: normální, pouzdro: normal, krycí plechy (KP): ano, KP rozměr (A+B+C): 620, KP barva: RAL - s příplatkem, KP počet bočnic: 0, ovládání: ruční, klika: normální	1300 x 2050	2,00 ks	21	6 806,00	-30	9 528,40
7 ZPZ90n	Žaluzie venkovní Z - 90 barva lamel: stříbrná - šedá, barva profilů (v+s): normální, držák vodící lišty: normální, pouzdro: normal, krycí plechy (KP): ano, KP rozměr (A+B+C): 620, KP barva: RAL - s příplatkem, KP počet bočnic: 0, ovládání: ruční, klika: normální	4100 x 2050	2,00 ks	21	16 410,00	-30	22 974,00
8 MONZ	Zaměření a montáž		28,00 ks	21	1 450,00	0	40 600,00
9 DOP	Doprava		1,00 ks	21	800,00	0	800,00

Rekapitulace DPH			
Sazba	Základ DPH	Částka DPH	Celkem s DPH
21%	404 093,13	84 859,56	488 952,69
Celkem	404 093,13	84 859,56	488 952,69

Cenová nabídka:  
Stránka 2 z 2

C250702420

Odběratel:

Zaokrouhlení: 0,31 CZK

**Celkem k úhradě: 488 953,00 CZK**

Cenová nabídka byla zpracovaná na základě informací a podkladů dodaných zákazníkem. Výsledná cena se může lišit v závislosti na zjištěných skutečnostech při měření na místě realizace, nebo při změně požadavků zákazníka. Současně zákazník prohlašuje, že se seznámil s reklamačním řádem, který je zveřejněn na [www.solartechnik.cz](http://www.solartechnik.cz)

Vystavil: Lukáš Krajča  
Telefon: 577 100 527  
Mobil: 737 139 506  
E-mail: krajca@solartechnik.cz

Podpis a razítko:

Tato cenová nabídka byla potvrzena zákazníkem dne: .....

Podpis zákazníka: .....

