

**Smlouva o dílo**  
č.j.KRPB-102528-18/ČJ-2016-0600VZ

---

Česká republika – Krajské ředitelství policie Jihomoravského kraje  
se sídlem: Kounicova 24, 611 32 Brno  
zastoupená: plk. Ing. Janem Faitem, náměstkem ředitele KŘ pro ekonomiku  
IČO: [REDACTED]  
DIČ: CZ75151499  
bankovní spojení: ČNB, pobočka Brno  
číslo účtu: [REDACTED]  
kontaktní spojení: Bc. Vít Nebenführ, tel.: [REDACTED] [REDACTED]  
e-mail: [krpb.osnm.podatelna@pcr.cz](mailto:krpb.osnm.podatelna@pcr.cz)

**(dále jen „objednatel“) na straně jedné a**

obchodní firma: SITEL, spol. s r.o.  
se sídlem: Baarova 957/15, 140 00 Praha 4  
zastoupená: Ing. Jiřím Kohnem, MBA, výrobním ředitelem, na základě plné moci  
viz Příloha č. 2  
IČ: [REDACTED]  
DIČ: CZ44797320  
bankovní spojení: ČSOB Praha 5  
číslo účtu: [REDACTED]  
zapsaná v obchodním rejstříku vedeném u MS v Praze, oddíl C, vložka 6725  
kontaktní spojení: Martin Garšic, tel.: [REDACTED], e-mail: [REDACTED]

**(dále jen „zhotovitel“) na straně druhé**

uzavírají ve smyslu ustanovení § 2586 a násl. zákona č. 89/2012 Sb., občanského zákoníku,  
ve znění pozdějších předpisů (dále jen „Občanský zákoník“) tuto

**smlouvu o dílo:**

## **ČI. I. Předmět smlouvy**

1. Předmětem smlouvy je provedení díla – **instalace kamer včetně souvisejících prací pro 5 objektů KŘP Jmk** (dále jen „dílo“).  
Jedná se o modernizaci kamerových systémů v policejních celách včetně záznamových zařízení.  
Dílo bude provedeno dle cenové nabídky zhotovitele ze dne 27. 5. 2016, jejíž nedílnou součástí je vyplněný oceněný výkaz výměr viz Příloha č. 1 této smlouvy.
2. Součástí předmětu plnění dále je:
  - a) veškerá dodavatelská a inženýrská činnost,
  - b) provedení stavebních a montážních prací a dodávek, dodržení a splnění podmínek uvedených ve výzvě k podání nabídky,
  - c) vybudování zařízení staveniště v nezbytném rozsahu,
  - d) dodání všech dokladů o zkouškách, atestů, provozních návodů a předpisů v českém jazyce,
  - e) zajištění ze strany zhotovitele veškerých prací, demontáží, odvoz a recyklace, příp. zneškodnění odpadu,
  - f) zhotovitel zajistí případné správní poplatky.
3. Suroviny, materiály a výrobky (včetně prostředků) použité při realizaci musí být schváleny nebo certifikovány (certifikačním orgánem, popř. státní zkušebnou), popř. musí mít atest na jakost a budou po dobu existence díla splňovat požadavky na běžnou údržbu, požadovanou pevnost, stabilitu, hygienické požadavky, ochranu zdraví, životního prostředí, bezpečnost při užívání, požární bezpečnost. Toto prokáže zhotovitel na požádání objednatele platnými certifikáty a atesty na jakost. Objednatel doporučuje použití ekologicky šetrných materiálů.
4. Zhotovitel prohlašuje, že se s rozsahem a povahou díla seznámil, že jsou mu známy veškeré technické, kvalitativní a jiné podmínky nezbytné k realizaci díla. Zhotovitel rovněž prohlašuje, že disponuje takovými kapacitami a odbornými znalostmi, které jsou k provedení díla nezbytné a že je schopen a ochoten dílo v tomto rozsahu zhotovit.

## **ČI. II. Cena**

1. Celková cena za dílo je stanovena dohodou smluvních stran podle § 2 zákona č. 526/1990 Sb., o cenách, v platném znění, a vyhláškou č. 450/2009 Sb., kterou se provádí zákon o cenách, v platném znění, a dle cenové nabídky zhotovitele ze dne 27. 5. 2016 viz Příloha č. 1 této smlouvy.

**Celková cena činí 602 456,90 Kč bez DPH**

**Celková cena činí 728 972,85 Kč vč. DPH**

slovy: sedmsetdvacetosmtisícdevětsedmdesátdvakorunčeskýchosmdesátpěthaléřů

DPH činí 21%.

2. Cena uvedená ve smlouvě je stanovena jako cena nejvýše přípustná a lze ji překročit jen za podmínek stanovených zákonem nebo touto smlouvou.  
Překročení nebo změna celkové ceny je možná za předpokladu, že v průběhu realizace dojde ke změnám sazeb daně z přidané hodnoty. V takovém případě bude nabídková cena upravena podle změny sazeb daně z přidané hodnoty platných v době vzniku zdanitelného plnění, a to ve výši odpovídající změně sazby daně z přidané hodnoty.



3. Nabídková cena musí zahrnovat náklady na zařízení staveniště, náklady na odvoz odpadů vč. využitelného odpadu a recyklaci, příp. zneškodnění odpadů (zhotovitel je povinen stavební a demoliční odpady předat k recyklaci, není-li to možné ke zneškodnění), náklady na používání zdrojů a služeb až do skutečného skončení díla, náklady na zhotovování, výrobu, obstarání, přepravu věcí, zařízení, materiálů, dodávek, pojištění, bankovní garance, daně, poplatky, náklady na provádění všech příslušných a normami, vyhláškami stanovených zkoušek materiálů, dílů a předávacích zkoušek, náklady na nutná či úřady stanovená opatření k realizaci díla, zajištění případných vyjádření souvisejících s realizací a dokončením díla, správní poplatky, vytyčení inženýrských sítí, náklady na ubytování, stravné, dopravu pracovníků, náklady na provedení výrobních výkresů a jakékoli další výdaje potřebné pro realizaci zakázky a její dokončení.
4. Veškeré vícepráce, méněpráce, změny a doplňky nebo rozšíření, které nebyly uvedeny v soupisu požadovaných prací musí být před jejich realizací písemně odsouhlaseny zhotovitelem a objednatelem, včetně jejich ocenění. Zhotovitel je povinen je ocenit podle cen použitých pro návrh ceny díla a předložit tento položkový rozpočet objednateli k odsouhlasení formou návrhu dodatku ke smlouvě. Teprve po jeho odsouhlasení může být zahájena realizace těchto změn. Pokud zhotovitel nedodrží tento postup, má se za to, že práce a dodávky jím realizované byly v předmětu díla a jeho ceně zahrnuty.

### **Čl. III.**

#### **Doba a místo plnění**

1. Doba plnění: nejpozději do 8 týdnů od podpisu smlouvy oběma smluvními stranami.
2. Místo plnění:  
Obvodní oddělení policie Mikulov, U Lomu 561e, 692 01 Mikulov,  
Obvodní oddělení policie Židlochovice, Masarykova 102, 667 01 Židlochovice,  
Obvodní oddělení policie Rajhrad, Štefánikova 109, 664 61 Rajhrad,  
Obvodní oddělení policie Kyjov, Boršovská 2077, 697 11 Kyjov,  
Oddělení pobytových agend Valtice, Pod zámek 922, 691 42 Valtice.

### **Čl. IV.**

#### **Platební podmínky**

1. Objednatel se zavazuje uhradit cenu za dílo do 21 dnů od obdržení konečného daňového dokladu za provedení předmětu smlouvy po řádném předání a převzetí díla bez vad a nedodělků, a to převodem na účet zhotovitele. Přílohou daňového dokladu bude soupis provedených prací odsouhlasených objednatelem. Daňový doklad bude vyhotoven ve dvou výtiscích.
2. Objednatelem vyspecifikovaný movitý majetek uvedený v položkovém rozpočtu bude uhrazen na základě samostatně vystaveného daňového dokladu zhotovitelem se splatností do 21 dnů od jeho doručení objednateli. Daňový doklad bude vyhotoven ve dvou výtiscích.
3. Daňový doklad musí obsahovat především tyto údaje:
  - číslo daňového dokladu a smlouvy o dílo,
  - název a sídlo zhotovitele a objednatele,
  - den vystavení a splatnosti daňového dokladu,
  - přesný název předmětu smlouvy a jeho množství,
  - strukturu platby,
  - číslo účtu, na který má být placeno.

4. Zhotovitel je povinen daňový doklad zaslat na níže uvedenou adresu objednatele:  
Česká republika - Krajské ředitelství policie Jihomoravského kraje  
Oddělení správy nemovitého majetku  
Bc. Vít Nebenführ  
Kounicova 24  
611 32 Brno
5. **Veškeré práce a dodávky (viz Předmět plnění) budou provedeny a dodány výhradně pro potřeby výkonu státní správy, a proto nespádají do kategorie přenesené daňové povinnosti podle § 92e) zákona č. 235/2004 Sb., o dani z přidané hodnoty, ve znění pozdějších předpisů.**
6. Objednatel je oprávněn před datem splatnosti vrátit daňový doklad, který neobsahuje požadované náležitosti, není doložen kopií potvrzeného dodacího listu, obsahuje jiné cenové údaje nebo jiný druh plnění než dohodnuté v této smlouvě s tím, že doba splatnosti nově vystaveného daňového dokladu začíná znovu běžet ode dne jeho doručení objednateli.
7. Zálohové platby objednatel neposkytuje.
8. Jestliže je zhotovitel dle zveřejnění správcem daně v registru plátců ke dni uskutečnění zdanitelného plnění nespolehlivým plátcem DPH, je objednatel oprávněn provést zajišťovací úhradu DPH na účet příslušného finančního úřadu a uhradit zhotoviteli pouze základ daně, tento postup je považován za splnění závazku objednatele.

#### Čl. V.

##### Podmínky provádění díla

1. Objednatel se zavazuje předat předem zhotoviteli nezbytné údaje a informace potřebné k zajištění předmětu plnění. Při provádění díla je zhotovitel vázán individuálními pokyny objednatele.
2. Zhotovitel odpovídá objednateli za škody způsobené neodborným výkonem své činnosti nebo opomenutím některé povinnosti.

#### Čl. VI.

##### Práva a povinnosti

1. Zhotovitel je povinen provést dílo řádně a včas s vynaložením odborné péče.
2. Zhotovitel je povinen při realizaci díla dodržovat příslušná ustanovení právních a ostatních předpisů a norem, které se týkají nejen jeho odborných činností stavebních a montážně technologických, ale i zajišťování požadavků bezpečnosti a ochrany zdraví při provádění těchto činností.
3. Objednatel poskytne zhotoviteli po dobu realizace díla zdroj vody, el. energie.
4. Zhotovitel se zavazuje udržovat na předaném staveništi pořádek a čistotu, je povinen odstraňovat odpady a nečistoty vzniklé jeho činností.
5. Zhotovitel zajistí veškeré práce, demontáže a odvoz a recyklaci, příp. zneškodnění odpadu a případných správních poplatků.
6. Převzetím staveniště k provedení díla nese zhotovitel nebezpečí všech škod, které vzniknou v důsledku provádění díla objednateli nebo třetím osobám.
7. Zhotovitel je povinen předložit u převjímacího řízení zejména:
  - a) zápisy a osvědčení o provedených zkouškách použitých materiálů, prohlášení o shodě,
  - b) protokol o zneškodnění odpadu.



## ČI. VII.

### Odpovědnost za škodu a záruka

1. Dílo má vady, jestliže provedení díla neodpovídá výsledku určenému v této smlouvě o dílo.
2. **Záruční doba na dílo** (stavební a montážní práce) je **24 měsíců** od předání díla zhotovitelem a převzetí díla objednatelem.
3. Zjištění kvalitativních nedostatků je pověřený pracovník objednatele povinen bez zbytečného odkladu sdělit písemně zhotoviteli.
4. Zhotovitel odpovídá za škodu způsobenou vadným plněním ze smlouvy v rozsahu stanoveném českým právním řádem.
5. Objednatel písemně sdělí zhotoviteli vady díla, které se vyskytnou v záruční době.
6. V případě, že bude objednatel reklamovat vady zjištěné v záruční lhůtě, zhotovitel písemně oznámí své stanovisko k uplatněné reklamaci vady díla nejdéle do **2 pracovních dnů** po obdržení písemné reklamace objednatele. V návaznosti na to nastoupí zhotovitel v pracovní dny **do 48 hodin** k odstranění vad, ve dnech pracovního klidu či volna první následující pracovní den.
7. Reklamované vady se zavazuje zhotovitel odstranit ve sjednaných termínech, které nesmí zásadně překročit lhůtu 10 dnů. Pouze v případě, že charakter, závažnost a rozsah vady neumožní tuto lhůtu splnit, dohodnou se smluvní strany na lhůtě delší.

## ČI. VIII.

### Sankce a pokuty

Smluvní strany se zavazují z titulu neplnění níže uvedených závazků z této smlouvy zaplatit oprávněné straně tyto sankce:

1. Za prodlení zhotovitele se splněním termínu předání díla je objednatel oprávněn požadovat po zhotoviteli smluvní pokutu ve výši 500,-- Kč za každý i započatý den prodlení.
2. Za prodlení zhotovitele s odstraněním vad a nedodělků z přejímacího řízení je objednatel oprávněn požadovat po zhotoviteli smluvní pokutu ve výši 500,-- Kč za každý i započatý den prodlení.
3. Za prodlení zhotovitele s odstraněním vad reklamovaných v záruční době je objednatel oprávněn požadovat po zhotoviteli smluvní pokutu ve výši 500,-- Kč za každý i započatý den prodlení.
4. Při prodlení se zaplacením daňového dokladu je zhotovitel oprávněn požadovat po objednateli úrok z prodlení ve výši 0,05% z fakturované ceny bez DPH za každý i započatý den prodlení.
5. Pro případ odstoupení od smlouvy na základě požadavku zhotovitele z důvodu na straně zhotovitele se stanovuje smluvní pokuta ve výši 3% ze sjednané ceny díla bez DPH.

## ČI. IX.

### Odstoupení od smlouvy

1. Od smlouvy lze odstoupit, pokud dojde k podstatnému porušení smluvních vztahů a pokud tento úmysl oznámí oprávněná strana druhé straně do 10 dnů od vzniku podstatného porušení povinností.
2. Podstatným porušením smlouvy se rozumí, jestliže strana porušující smlouvu věděla nebo mohla vědět, že druhá strana při takovém porušení nebude mít zájem na takovém plnění smlouvy.
3. Za podstatné porušení se považuje zejména:
  - a) prodlení zhotovitele s předáním díla déle než 5 dnů a objednatel se přitom na tomto prodlení nijak nepodílel,

- b) objednatel nesplní své finanční závazky vůči zhotoviteli a nebude schopen poskytnout takové záruky, že je splní v náhradním termínu,
- c) zhotovitel může také odstoupit od smlouvy, jestliže objednatel neposkytne nutné protiplnění a tím způsobí zhotovitelovu neschopnost provést určitý úkon. Odstoupení je však přípustné teprve tehdy, když zhotovitel dohodl s objednatelem písemně novou přiměřenou lhůtu ke splnění závazku a ta marně uplynula. Objednatel uhradí zhotoviteli prokazatelně vynaložené náklady vzniklé odstoupením od smlouvy,
- d) objednatel může také odstoupit od smlouvy v případě, jestliže zhotovitel provádí dílo v rozporu s touto smlouvou, používá materiály v kvalitě, která neodpovídá účelu stanovenému ve smlouvě, a pokud vlastnosti deklarované v předaných dokladech neodpovídají skutečným vlastnostem dodaných materiálů,
- e) pokud se zhotovitel stane nespolehlivým plátcem DPH dle zákona č. 235/2004 Sb., o dani z přidané hodnoty, ve znění pozdějších předpisů.

### Čl. X.

#### Vznik, změna a zánik smlouvy

- 1. Tato smlouva o dílo nabývá platnosti a účinnosti dnem podpisu smluvními stranami.
- 2. Veškeré změny této smlouvy lze provádět pouze formou písemného dodatku potvrzeného oběma smluvními stranami.
- 3. K zániku smlouvy může dojít:
  - a) dohodou smluvních stran,
  - b) odstoupením jednou ze smluvních stran.
- 4. Pokud není v této smlouvě stanoveno jinak, řídí se právní vztahy z ní vyplývající právním řádem České republiky, zejména Občanským zákoníkem.
- 5. Tato smlouva o dílo je vyhotovena ve dvou stejnopisech, z nichž každý má platnost originálu. Zhotovitel i objednatel obdrží jeden stejnopis.
- 6. Zhotovitel bez jakýchkoliv výhrad souhlasí se zveřejněním svých identifikačních údajů a dalších údajů uvedených v této smlouvě včetně ceny díla.
- 7. Každá ze smluvních stran prohlašuje, že tuto smlouvu uzavírá svobodně a vážně, že považuje obsah smlouvy za určitý a srozumitelný a že jsou jí známy veškeré skutečnosti, jež jsou pro uzavření smlouvy rozhodující.
- 8. Tato smlouva o dílo obsahuje 6 (slovy: šest) stran textu a dvě přílohy, které obsahují celkem 8 (slovy: osm) stran textu.

V Brně dne - 1 -07- 2016



náměstek ředitele KR pro ekonomiku





POLICIE ČESKÉ REPUBLIKY  
KRAJSKÉ ŘEDITELSTVÍ POLICIE  
JIHOMORAVSKÉHO KRAJE  
611 32 BRNO, KOUNICOVA 24



**Krycí list**

Název veřejné zakázky malého rozsahu: „KŘP JMK – kamerové systémy se záznamem v policejních celách“

**A. Identifikační údaje uchazeče:***právní osoba:*

|   |   |
|---|---|
| Obchodní firma nebo název: SITEL, spol. s r.o.  |   |
| Sídlo: Baarova 957/15, 140 00 Praha 4   |   |
| Právní forma: Společnost s ručením omezeným   |   |
| IČ:  |   |
| DIČ: CZ44797320   |   |
| Bankovní spojení: ČSOB Praha 5, Radlická 333/150                                      | číslo účtu:   |
| Kontaktní osoba: Martin Garšic  | tel:  e-mail:  |

**B. Nabídková cena (nejvýše přípustná):**

| Předmět VZ:                                       | Cena bez DPH<br>v Kč | DPH<br>v % | Cena včetně<br>DPH<br>v Kč |
|---|----------------------|------------|----------------------------|
| Kamerové systémy se záznamem v policejních celách | 602 456,90           | 21         | 728 972,85                 |

Cena musí být uvedena včetně dopravy a veškerých souvisejících nákladů na splnění veřejné zakázky.

**Prohlášení uchazeče:**

Uchazeč prohlašuje tímto, že akceptuje všechny podmínky veřejné zakázky, je vázán celým obsahem nabídky a souhlasí s obchodními podmínkami pro návrh spolupráce.

27 -05- 2016

datum

razítko

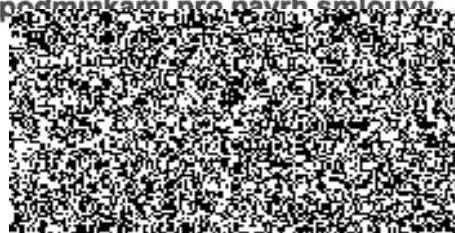

## Mikulov

| OOP Mikulov - kamerový systém |       |      |                          |                         |                        |                  |                      |            |            |
|-------------------------------|-------|------|--------------------------|-------------------------|------------------------|------------------|----------------------|------------|------------|
| Název materiálu – typ         |       |      |                          |                         |                        |                  |                      |            |            |
|                               | Počet | MJ   | materiál<br>jednot. cena | materiál<br>cena celkem | montáž<br>jednot. cena | montáž<br>celkem | materiál<br>+ montáž | cena s DPH | vyr. číslo |
| 1                             |       |      |                          |                         |                        |                  |                      |            |            |
| 2                             | 1     | ks   | 18 362,30                | 18 362,30               | 380,00                 | 380,00           | 18 742,30            | 22 678,18  |            |
| 3                             | 1     | ks   | 49 865,20                | 49 865,20               | 500,00                 | 500,00           | 50 365,20            | 60 941,89  |            |
| 4                             | 2     | ks   | 8 697,70                 | 17 395,40               | 160,00                 | 320,00           | 17 715,40            | 21 435,63  |            |
| 5                             | 1     | ks   | 2 706,00                 | 2 706,00                | 150,00                 | 150,00           | 2 856,00             | 3 455,76   |            |
| 6                             | 1     | ks   | 386,10                   | 386,10                  | 95,00                  | 95,00            | 481,10               | 582,13     |            |
| 7                             | 12    | ks   | 1 062,60                 | 12 751,20               | 160,00                 | 1 920,00         | 14 671,20            | 17 752,15  |            |
| 8                             | 1     | ks   | 1 545,50                 | 1 545,50                | 160,00                 | 160,00           | 1 705,50             | 2 063,66   |            |
| 9                             | 1     | ks   | 7 150,00                 | 7 150,00                | 260,00                 | 260,00           | 7 410,00             | 8 966,10   |            |
| 10                            |       |      |                          |                         |                        |                  |                      | 0,00       |            |
| 11                            | 6     | m    | 8,80                     | 52,80                   | 7,00                   | 42,00            | 94,80                | 114,71     |            |
| 12                            | 6     | m    | 8,80                     | 52,80                   | 7,00                   | 42,00            | 94,80                | 114,71     |            |
| 13                            | 4     | ks   | 12,10                    | 48,40                   | 7,00                   | 28,00            | 76,40                | 92,44      |            |
| 14                            | 1     | ks   | 544,50                   | 544,50                  | 50,00                  | 50,00            | 594,50               | 719,35     |            |
| 15                            | 3     | m    | 9,90                     | 29,70                   | 12,00                  | 36,00            | 65,70                | 79,50      |            |
| 16                            | 1     | ks   | 0,00                     | 0,00                    | 225,00                 | 225,00           | 225,00               | 272,25     |            |
| 17                            | 2     | ks   | 27,50                    | 55,00                   | 42,00                  | 84,00            | 139,00               | 168,19     |            |
| 18                            | 1     | ks   | 357,50                   | 357,50                  | 95,00                  | 95,00            | 452,50               | 547,53     |            |
| 19                            | 30    | ks   | 2,20                     | 66,00                   | 3,00                   | 90,00            | 156,00               | 188,76     |            |
| 20                            | 1     | kpl. | 500,00                   | 500,00                  | 240,00                 | 240,00           | 740,00               | 895,40     |            |
| 21                            | 3     | bm   | 99,00                    | 297,00                  | 140,00                 | 420,00           | 717,00               | 867,57     |            |
| 22                            | 1     | kpl. | 0,00                     | 0,00                    | 1 000,00               | 1 000,00         | 1 000,00             | 1 210,00   |            |
| 23                            | 1     | kpl. | 0,00                     | 0,00                    | 500,00                 | 500,00           | 500,00               | 605,00     |            |
| 24                            | 4     | hod  | 0,00                     | 0,00                    | 350,00                 | 1 400,00         | 1 400,00             | 1 694,00   |            |
| 25                            | 4     | hod  | 0,00                     | 0,00                    | 420,00                 | 1 680,00         | 1 680,00             | 2 032,80   |            |
| 26                            | 6     | hod  | 0,00                     | 0,00                    | 240,00                 | 1 440,00         | 1 440,00             | 1 742,40   |            |
| 27                            | 1     | kpl. | 0,00                     | 0,00                    | 500,00                 | 500,00           | 500,00               | 605,00     |            |
| 28                            | 1     | kpl. | 0,00                     | 0,00                    | 800,00                 | 800,00           | 800,00               | 968,00     |            |
| 29                            |       |      |                          |                         |                        |                  |                      |            |            |
| 30                            |       |      |                          |                         |                        |                  |                      |            |            |
| 31                            |       |      |                          |                         |                        |                  |                      |            |            |
| 32                            |       |      |                          |                         |                        |                  | 124 622,40           | 150 793,10 |            |

Pokud jsou v projektové dokumentaci specifikacích nebo ve výkzech výměr výjimečně uvedeny obchodní názvy, slouží pouze k upřesnění technického a kvalitativního standardu nebo úrovně designu. Uvedení názvu nevylučuje použití jiných, kvalitativně a technicky obdobných řešení. Stanovený standard a parametry srovnávacího prvku jsou tedy určeny jako minimálně požadované.  
Je nutné v rámci technologií dodávek dodržet kompatibilitu se stávajícím systémem PČR!!

27-05-2016

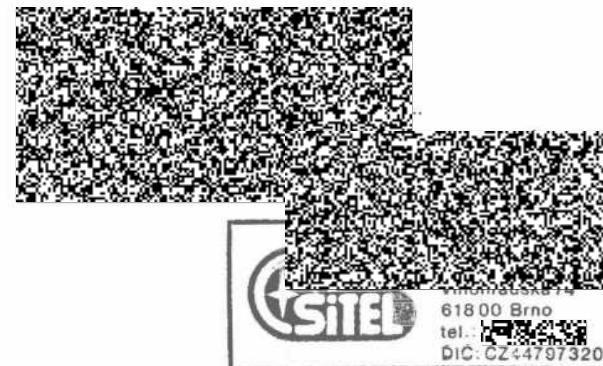



| OOP Rajhrad - kamerový systém |       |      |                          |                         |                        |                  |                      |            |            |
|-------------------------------|-------|------|--------------------------|-------------------------|------------------------|------------------|----------------------|------------|------------|
| Název materiálu – typ         |       |      |                          |                         |                        |                  |                      |            |            |
|                               | Počet | MJ   | materiál<br>jednot. cena | materiál<br>cena celkem | montáž<br>jednot. cena | montáž<br>celkem | materiál<br>+ montáž | cena s DPH | výr. číslo |
| 1                             |       |      |                          |                         |                        |                  |                      |            |            |
| 2                             | 1     | ks   | 18 362,30                | 18 362,30               | 380,00                 | 380,00           | 18 742,30            | 22 678,18  |            |
| 3                             | 1     | ks   | 49 865,20                | 49 865,20               | 500,00                 | 500,00           | 50 365,20            | 60 941,89  |            |
| 4                             | 2     | ks   | 8 697,70                 | 17 395,40               | 160,00                 | 320,00           | 17 715,40            | 21 435,83  |            |
| 5                             | 1     | ks   | 2 706,00                 | 2 706,00                | 150,00                 | 150,00           | 2 856,00             | 3 455,76   |            |
| 6                             | 1     | ks   | 386,10                   | 386,10                  | 95,00                  | 95,00            | 481,10               | 582,13     |            |
| 7                             | 8     | ks   | 1 062,60                 | 8 500,80                | 160,00                 | 1 280,00         | 9 780,80             | 11 834,77  |            |
| 8                             | 1     | ks   | 1 545,50                 | 1 545,50                | 160,00                 | 160,00           | 1 705,50             | 2 063,66   |            |
| 9                             | 1     | ks   | 7 150,00                 | 7 150,00                | 260,00                 | 260,00           | 7 410,00             | 8 966,10   |            |
| 10                            |       |      |                          |                         |                        |                  |                      | 0,00       |            |
| 11                            | 6     | m    | 8,80                     | 52,80                   | 7,00                   | 42,00            | 94,80                | 114,71     |            |
| 12                            | 6     | m    | 8,80                     | 52,80                   | 7,00                   | 42,00            | 94,80                | 114,71     |            |
| 13                            | 4     | ks   | 12,10                    | 48,40                   | 7,00                   | 28,00            | 76,40                | 92,44      |            |
| 14                            | 1     | ks   | 544,50                   | 544,50                  | 50,00                  | 50,00            | 594,50               | 719,35     |            |
| 15                            | 3     | m    | 9,90                     | 29,70                   | 12,00                  | 36,00            | 65,70                | 79,50      |            |
| 16                            | 1     | ks   |                          | 0,00                    | 225,00                 | 225,00           | 225,00               | 272,25     |            |
| 17                            | 2     | ks   | 27,50                    | 55,00                   | 42,00                  | 84,00            | 139,00               | 168,19     |            |
| 18                            | 1     | ks   | 357,50                   | 357,50                  | 95,00                  | 95,00            | 452,50               | 547,53     |            |
| 19                            | 30    | ks   | 2,20                     | 66,00                   | 3,00                   | 90,00            | 156,00               | 188,76     |            |
| 20                            | 1     | kpl. | 500,00                   | 500,00                  | 240,00                 | 240,00           | 740,00               | 895,40     |            |
| 21                            | 3     | bm   | 99,00                    | 297,00                  | 140,00                 | 420,00           | 717,00               | 867,57     |            |
| 22                            | 1     | kpl. | 0,00                     | 0,00                    | 1 000,00               | 1 000,00         | 1 000,00             | 1 210,00   |            |
| 23                            | 1     | kpl. | 0,00                     | 0,00                    | 500,00                 | 500,00           | 500,00               | 605,00     |            |
| 24                            | 4     | hod  | 0,00                     | 0,00                    | 350,00                 | 1 400,00         | 1 400,00             | 1 694,00   |            |
| 25                            | 4     | hod  | 0,00                     | 0,00                    | 420,00                 | 1 680,00         | 1 680,00             | 2 032,80   |            |
| 26                            | 4     | hod  | 0,00                     | 0,00                    | 240,00                 | 960,00           | 960,00               | 1 161,60   |            |
| 27                            | 1     | kpl. | 0,00                     | 0,00                    | 500,00                 | 500,00           | 500,00               | 605,00     |            |
| 28                            | 1     | kpl. | 0,00                     | 0,00                    | 800,00                 | 800,00           | 800,00               | 968,00     |            |
| 29                            |       |      |                          |                         |                        |                  |                      |            |            |
| 30                            |       |      |                          |                         |                        |                  |                      |            |            |
| 31                            |       |      |                          |                         |                        |                  |                      |            |            |
| 32                            |       |      |                          |                         |                        |                  | 119 252,00           | 144 294,92 |            |

Pokud jsou v projektové dokumentaci specifikacích nebo ve výkazech výměr vyjimečně uvedeny obchodní názvy, slouží pouze k upřesnění technického a kvalitativního standardu nebo úrovně designu. Uvedení názvu nevylučuje použití jiných, kvalitativně a technicky obdobných řešení. Stanovený standard a parametry srovnávacího prvku jsou tedy určeny jako minimálně požadované.

Je nutné v rámci technologií dodávek dodržet kompatibilitu se stávajícím systémem PČR!!

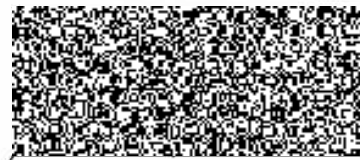

27 -05- 2016

| OOP Židlochovice - kamerový systém |       |      |                          |                         |                        |                  |                      |            |            |
|------------------------------------|-------|------|--------------------------|-------------------------|------------------------|------------------|----------------------|------------|------------|
| Název materiálu – typ              |       |      |                          |                         |                        |                  |                      |            |            |
|                                    | Počet | MJ   | materiál<br>jednot. cena | materiál<br>cena celkem | montáž<br>jednot. cena | montáž<br>celkem | materiál<br>+ montáž | cena s DPH | výr. číslo |
| 1                                  |       |      |                          |                         |                        |                  |                      |            |            |
| 2                                  | 1     | ks   | 18 362,00                | 18 362,00               | 380,00                 | 380,00           | 18 742,00            | 22 677,82  |            |
| 3                                  | 1     | ks   | 49 865,20                | 49 865,20               | 500,00                 | 500,00           | 50 365,20            | 60 941,89  |            |
| 4                                  | 2     | ks   | 8 697,70                 | 17 395,40               | 160,00                 | 320,00           | 17 715,40            | 21 435,63  |            |
| 5                                  | 1     | ks   | 2 706,00                 | 2 706,00                | 150,00                 | 150,00           | 2 856,00             | 3 455,76   |            |
| 6                                  | 1     | ks   | 386,00                   | 386,00                  | 95,00                  | 95,00            | 481,00               | 582,01     |            |
| 7                                  | 1     | ks   | 2 900,00                 | 2 900,00                | 450,00                 | 450,00           | 3 350,00             | 4 053,50   |            |
| 8                                  | 1     | ks   | 420,00                   | 420,00                  | 120,00                 | 120,00           | 540,00               | 653,40     |            |
| 9                                  | 8     | ks   | 1 062,60                 | 8 500,80                | 160,00                 | 1 280,00         | 9 780,80             | 11 834,77  |            |
| 10                                 | 1     | ks   | 1 545,50                 | 1 545,50                | 160,00                 | 160,00           | 1 705,50             | 2 063,66   |            |
| 11                                 | 1     | ks   | 7 150,00                 | 7 150,00                | 260,00                 | 260,00           | 7 410,00             | 8 966,10   |            |
| 12                                 |       |      |                          |                         |                        |                  |                      |            |            |
| 13                                 | 6     | m    | 8,80                     | 52,80                   | 7,00                   | 42,00            | 94,80                | 114,71     |            |
| 14                                 | 6     | m    | 8,80                     | 52,80                   | 7,00                   | 42,00            | 94,80                | 114,71     |            |
| 15                                 | 4     | ks   | 12,10                    | 48,40                   | 7,00                   | 28,00            | 76,40                | 92,44      |            |
| 16                                 | 1     | ks   | 544,50                   | 544,50                  | 50,00                  | 50,00            | 594,50               | 719,35     |            |
| 17                                 | 3     | m    | 9,90                     | 29,70                   | 12,00                  | 36,00            | 65,70                | 79,50      |            |
| 18                                 | 1     | ks   |                          | 0,00                    | 225,00                 | 225,00           | 225,00               | 272,25     |            |
| 19                                 | 2     | ks   | 27,50                    | 55,00                   | 42,00                  | 84,00            | 139,00               | 168,19     |            |
| 20                                 | 1     | ks   | 357,50                   | 357,50                  | 95,00                  | 95,00            | 452,50               | 547,53     |            |
| 21                                 | 40    | ks   | 2,20                     | 88,00                   | 3,00                   | 120,00           | 208,00               | 251,68     |            |
| 22                                 | 1     | kpl. | 500,00                   | 500,00                  | 240,00                 | 240,00           | 740,00               | 895,40     |            |
| 23                                 | 3     | brn  | 99,00                    | 297,00                  | 140,00                 | 420,00           | 717,00               | 867,57     |            |
| 24                                 | 1     | kpl. | 0,00                     | 0,00                    | 1 000,00               | 1 000,00         | 1 000,00             | 1 210,00   |            |
| 25                                 | 1     | kpl. | 0,00                     | 0,00                    | 500,00                 | 500,00           | 500,00               | 605,00     |            |
| 26                                 | 4     | hod  | 0,00                     | 0,00                    | 350,00                 | 1 400,00         | 1 400,00             | 1 694,00   |            |
| 27                                 | 4     | hod  | 0,00                     | 0,00                    | 420,00                 | 1 680,00         | 1 680,00             | 2 032,80   |            |
| 28                                 | 6     | hod  | 0,00                     | 0,00                    | 240,00                 | 1 440,00         | 1 440,00             | 1 742,40   |            |
| 29                                 | 1     | kpl. | 0,00                     | 0,00                    | 500,00                 | 500,00           | 500,00               | 605,00     |            |
| 30                                 | 1     | kpl. | 0,00                     | 0,00                    | 800,00                 | 800,00           | 800,00               | 968,00     |            |
| 31                                 |       |      |                          |                         |                        |                  |                      |            |            |
| 32                                 |       |      |                          |                         |                        |                  |                      |            |            |
| 33                                 |       |      |                          |                         |                        |                  |                      |            |            |
| 34                                 |       |      |                          |                         |                        |                  | 123 673,60           | 149 645,06 |            |

Pokud jsou v projektové dokumentaci specifikacích nebo ve výkazech výměr vyjimečně uvedeny obchodní názvy, slouží pouze k upřesnění technického a kvalitativního standardu nebo úrovně designu. Uvedení názvu nevyklučuje použití jiných, kvalitativně a technicky obdobných řešení. Stanovený standard a parametry srovnávacího prvku jsou tedy určeny jako minimálně požadované.  
Je nutné v rámci technologie dodávek dodržet kompatibilitu se stávajícím systémem PČR!!



27 -05- 2016

**SI TEL** s.r.o.  
 618 00 Brno  
 tel.: 79 22 22 22  
 DIČ: CZ44797329



| OOP Kyjov - kamerový systém |       |      |                          |                         |                        |                  |                      |            |            |
|-----------------------------|-------|------|--------------------------|-------------------------|------------------------|------------------|----------------------|------------|------------|
| Název materiálu - typ       |       |      |                          |                         |                        |                  |                      |            |            |
|                             | Počet | MJ   | materiál<br>jednot. cena | materiál<br>cena celkem | montáž<br>jednot. cena | montáž<br>celkem | materiál<br>+ montáž | cena s DPH | výr. číslo |
| 1                           |       |      |                          |                         |                        |                  |                      |            |            |
| 2                           | 1     | ks   | 18 362,30                | 18 362,30               | 380,00                 | 380,00           | 18 742,30            | 22 678,18  |            |
| 3                           | 1     | ks   | 49 865,20                | 49 865,20               | 500,00                 | 500,00           | 50 365,20            | 60 941,89  |            |
| 4                           | 2     | ks   | 8 697,70                 | 17 395,40               | 160,00                 | 320,00           | 17 715,40            | 21 435,63  |            |
| 5                           | 1     | ks   | 2 706,00                 | 2 706,00                | 150,00                 | 150,00           | 2 856,00             | 3 455,76   |            |
| 6                           | 1     | ks   | 386,10                   | 386,10                  | 95,00                  | 95,00            | 481,10               | 582,13     |            |
| 7                           | 12    | ks   | 1 062,60                 | 12 751,20               | 160,00                 | 1 920,00         | 14 671,20            | 17 752,15  |            |
| 8                           | 1     | ks   | 1 545,50                 | 1 545,50                | 160,00                 | 160,00           | 1 705,50             | 2 063,66   |            |
| 9                           | 1     | ks   | 7 150,00                 | 7 150,00                | 260,00                 | 260,00           | 7 410,00             | 8 966,10   |            |
| 10                          |       |      |                          |                         |                        |                  |                      |            |            |
| 11                          | 6     | m    | 8,80                     | 52,80                   | 7,00                   | 42,00            | 94,80                | 114,71     |            |
| 12                          | 6     | m    | 8,80                     | 52,80                   | 7,00                   | 42,00            | 94,80                | 114,71     |            |
| 13                          | 4     | ks   | 12,10                    | 48,40                   | 7,00                   | 28,00            | 76,40                | 92,44      |            |
| 14                          | 1     | ks   | 544,50                   | 544,50                  | 50,00                  | 50,00            | 594,50               | 719,35     |            |
| 15                          | 3     | m    | 9,90                     | 29,70                   | 12,00                  | 36,00            | 65,70                | 79,50      |            |
| 16                          | 1     | ks   |                          | 0,00                    | 225,00                 | 225,00           | 225,00               | 272,25     |            |
| 17                          | 2     | ks   | 27,50                    | 55,00                   | 42,00                  | 84,00            | 139,00               | 168,19     |            |
| 18                          | 1     | ks   | 357,50                   | 357,50                  | 95,00                  | 95,00            | 452,50               | 547,53     |            |
| 19                          | 30    | ks   | 2,20                     | 66,00                   | 3,00                   | 90,00            | 156,00               | 188,76     |            |
| 20                          | 1     | kpl. | 500,00                   | 500,00                  | 240,00                 | 240,00           | 740,00               | 895,40     |            |
| 21                          | 3     | bm   | 99,00                    | 297,00                  | 140,00                 | 420,00           | 717,00               | 867,57     |            |
| 22                          | 1     | kpl. | 0,00                     | 0,00                    | 1 000,00               | 1 000,00         | 1 000,00             | 1 210,00   |            |
| 23                          | 1     | kpl. | 0,00                     | 0,00                    | 500,00                 | 500,00           | 500,00               | 605,00     |            |
| 24                          | 4     | hod  | 0,00                     | 0,00                    | 350,00                 | 1 400,00         | 1 400,00             | 1 694,00   |            |
| 25                          | 4     | hod  | 0,00                     | 0,00                    | 420,00                 | 1 680,00         | 1 680,00             | 2 032,80   |            |
| 26                          | 4     | hod  | 0,00                     | 0,00                    | 240,00                 | 960,00           | 960,00               | 1 161,60   |            |
| 27                          | 1     | kpl. | 0,00                     | 0,00                    | 500,00                 | 500,00           | 500,00               | 605,00     |            |
| 28                          | 1     | kpl. | 0,00                     | 0,00                    | 800,00                 | 800,00           | 800,00               | 968,00     |            |
| 29                          |       |      |                          |                         |                        |                  |                      |            |            |
| 30                          |       |      |                          |                         |                        |                  |                      |            |            |
| 31                          |       |      |                          |                         |                        |                  |                      |            |            |
| 32                          |       |      |                          |                         |                        |                  | 124 142,40           | 150 212,30 |            |

Pokud jsou v projektové dokumentaci specifikacích nebo ve výkazech výměr vyjimečně uvedeny obchodní názvy, slouží pouze k upřesnění technického a kvalitativního standardu nebo úrovně designu. Uvedení názvu nevylučuje použití jiných, kvalitativně a technicky obdobných řešení. Stanovený standard a parametry srovnávacího prvku jsou tedy určeny jako minimálně požadované.  
Je nutné v rámci technologií dodávek dodržet kompatibilitu se stávajícím systémem PČR!!

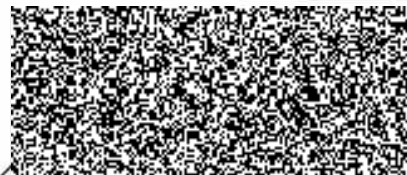

27-05-2016

| OOP Valtice - kamerový systém |       |      |                          |                         |                        |                  |                      |            |            |
|-------------------------------|-------|------|--------------------------|-------------------------|------------------------|------------------|----------------------|------------|------------|
| Název materiálu - typ         |       |      |                          |                         |                        |                  |                      |            |            |
|                               | Počet | MJ   | materiál<br>jednot. cena | materiál<br>cena celkem | montáž<br>jednot. cena | montáž<br>celkem | materiál<br>+ montáž | cena s DPH | výr. číslo |
| 1                             |       |      |                          |                         |                        |                  |                      |            |            |
| 2                             | 1     | ks   | 18 362,30                | 18 362,30               | 380,00                 | 380,00           | 18 742,30            | 22 678,18  |            |
| 3                             | 1     | ks   | 49 865,20                | 49 865,20               | 500,00                 | 500,00           | 50 365,20            | 60 941,89  |            |
| 4                             | 1     | ks   | 8 697,70                 | 8 697,70                | 160,00                 | 160,00           | 8 857,70             | 10 717,82  |            |
| 5                             | 1     | ks   | 2 706,10                 | 2 706,10                | 150,00                 | 150,00           | 2 856,10             | 3 455,88   |            |
| 6                             | 1     | ks   | 386,10                   | 386,10                  | 95,00                  | 95,00            | 481,10               | 582,13     |            |
| 7                             | 1     | ks   | 2 900,00                 | 2 900,00                | 450,00                 | 450,00           | 3 350,00             | 4 053,50   |            |
| 8                             | 4     | ks   | 1 545,50                 | 6 182,00                | 160,00                 | 640,00           | 6 822,00             | 8 254,62   |            |
| 9                             | 1     | ks   | 1 545,50                 | 1 545,50                | 160,00                 | 160,00           | 1 705,50             | 2 063,66   |            |
| 10                            | 1     | ks   | 7 150,00                 | 7 150,00                | 260,00                 | 260,00           | 7 410,00             | 8 966,10   |            |
| 11                            |       |      |                          |                         |                        |                  |                      |            |            |
| 12                            | 6     | m    | 8,80                     | 52,80                   | 7,00                   | 42,00            | 94,80                | 114,71     |            |
| 13                            | 6     | m    | 8,80                     | 52,80                   | 7,00                   | 42,00            | 94,80                | 114,71     |            |
| 14                            | 3     | ks   | 12,10                    | 36,30                   | 7,00                   | 21,00            | 57,30                | 69,33      |            |
| 15                            | 1     | ks   | 544,50                   | 544,50                  | 50,00                  | 50,00            | 594,50               | 719,35     |            |
| 16                            | 3     | m    | 9,90                     | 29,70                   | 12,00                  | 36,00            | 65,70                | 79,50      |            |
| 17                            | 1     | ks   |                          | 0,00                    | 225,00                 | 225,00           | 225,00               | 272,25     |            |
| 18                            | 2     | ks   | 27,50                    | 55,00                   | 42,00                  | 84,00            | 139,00               | 168,19     |            |
| 19                            | 1     | ks   | 357,50                   | 357,50                  | 95,00                  | 95,00            | 452,50               | 547,53     |            |
| 20                            | 30    | ks   | 2,20                     | 66,00                   | 3,00                   | 90,00            | 156,00               | 188,76     |            |
| 21                            | 1     | kpl. | 500,00                   | 500,00                  | 240,00                 | 240,00           | 740,00               | 895,40     |            |
| 22                            | 3     | bm   | 99,00                    | 297,00                  | 140,00                 | 420,00           | 717,00               | 867,57     |            |
| 23                            | 1     | kpl. | 0,00                     | 0,00                    | 1 000,00               | 1 000,00         | 1 000,00             | 1 210,00   |            |
| 24                            | 1     | kpl. | 0,00                     | 0,00                    | 500,00                 | 500,00           | 500,00               | 605,00     |            |
| 25                            | 4     | hod  | 0,00                     | 0,00                    | 350,00                 | 1 400,00         | 1 400,00             | 1 694,00   |            |
| 26                            | 4     | hod  | 0,00                     | 0,00                    | 420,00                 | 1 680,00         | 1 680,00             | 2 032,80   |            |
| 27                            | 4     | hod  | 0,00                     | 0,00                    | 240,00                 | 960,00           | 960,00               | 1 161,60   |            |
| 28                            | 1     | kpl. | 0,00                     | 0,00                    | 500,00                 | 500,00           | 500,00               | 605,00     |            |
| 29                            | 1     | kpl. | 0,00                     | 0,00                    | 800,00                 | 800,00           | 800,00               | 968,00     |            |
| 30                            |       |      |                          |                         |                        |                  |                      |            |            |
| 31                            |       |      |                          |                         |                        |                  |                      |            |            |
| 32                            |       |      |                          |                         |                        |                  |                      |            |            |
| 33                            |       |      |                          |                         |                        |                  | 110 766,50           | 134 027,47 |            |

Pokud jsou v projektové dokumentaci specifikacích nebo ve výkazech výměr vyjíměčně uvedeny obchodní názvy, slouží pouze k upřesnění technického a kvalitativního standardu nebo úrovně designu. Uvedení názvy nevylučuje použití jiných, kvalitativně a technicky obdobných řešení. Stanovený standard a parametry srovnávacích prvků jsou tedy určeny jako minimálně požadované.

Je nutné v rámci technologií dodávek dodržet kompatibilitu se stávajícím systémem PČR!!

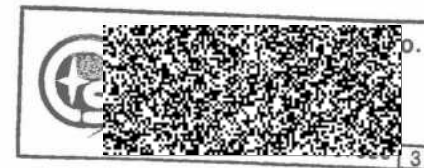

27-05-2016



## PLNÁ MOC

**SITEL, spol. s r.o.**

se sídlem: Praha 4, Baarova 957/15, PSČ 140 00

IČO: 

DIČ: CZ44797320

zapsaná v obchodním rejstříku vedeném u Městského soudu v Praze, oddíl C, vložka číslo 6725

(dále „zmocnitel“)

**Ing. Jiří Kohn**

bytem: Strání, Obecnice 1048, PSČ 687 65

r. č.: 

(dále „zmocněnec“)

Zmocnitel zmocňuje zmocněnce, aby ho zastupoval při právních jednáních při provozu obchodního závodu zmocnitele, a to v rozsahu všech jednání, k nimž obvykle dochází při výkonu funkce ředitele výroby. Jedná se zejména o:

- (i) jednání o uzavření smlouvy, uzavírání, změny či ukončení smlouvy (jedná se zejména o kupní smlouvu, smlouvu o dílo, nájemní smlouvu, smlouvu o zřízení věcného břemene);
- (ii) veškerá právní jednání související s realizací smluv (zejména potvrzování či zadávání objednávky, vyřizování reklamace);
- (iii) právní jednání související s účastí zmocnitele v zadávacích řízeních vedených podle zákona č. 137/2006 Sb., o veřejných zakázkách, v platném znění (zejména podávání nabídek, námitek);
- (iv) jednání se státními orgány, úřady místní samosprávy a Policií České republiky včetně podávání žádostí, návrhů, opravných prostředků, vyjádření, vzdávání se práva na odvolání, podávání vysvětlení, doplňování podání, provádění zpětvzetí podaných návrhů a přebírání došlých zásilek, a to včetně těch, které jsou určeny do vlastních rukou zmocnitele.

Zmocnitel uděluje tuto plnou moc na dobu určitou, a to do 31. 12. 2016.

Zmocněnec není oprávněn pověřit svého zástupce právním jednáním v rozsahu této plné moci.

V Praze dne 30. 12. 2015

Za SITEL, spol. s r.o.:



Ing. Jiří Kohn, jednatel

V Praze dne 30. 12. 2015

Výše uvedené zmocnění přijímám:



Ing. Jiří Kohn, výrobní ředitel



**OVĚŘENÍ - LEGALIZACE**  
 Běžné číslo ověřovací knihy: O- 440 9/2015  
 Ověřuji, že  
 Ing. Jan Novák CSc., nar. 6.9.1946, bydl. Prah  
 Michle, Magistrů č.p. 921/9,  
 \_\_\_\_\_  
 \_\_\_\_\_  
 \_\_\_\_\_  
 \_\_\_\_\_  
 jehož totožnost byla prokázána platným úředním průkazem, tuto listinu přede mnou vlastnoručně podepsal.  
 V Praze dne 30. prosince 2015



**Mgr. Veronika**  
 notářská kancelář  
 pověřená  
 JUDr. Martina  
 140 00 Praha 4, M  
 tel.: 241 482 164, [www.notarfoukal.cz](http://www.notarfoukal.cz)

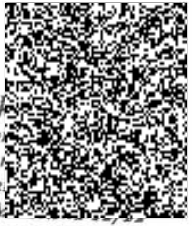

Podle ověřovací knihy ÚMČ Praha 10  
 poř.č. vidimace 0029/2016  
 tato úplná kopie obsahující 2 strany  
 souhlasí doslovně s předloženou listinou, z níž byla pořizena,  
 a tato listina je prvopisem obsahujícím 2 strany.  
 Listina, z níž je vidimovaná listina pořizena, neobsahuje viditelný  
 zajišťovací prvek, jenž je součástí obsahu právního významu této  
 listiny.

V Praze 10 dne 5.1.2016

Vidimací  
 Hana Vávrová



Ověřovací doložka pro vidimaci Poř.č: 60200-519-0272  
 Podle ověřovací knihy pošty: Brno 2

Tato úplná kopie, obsahující 2 stran souhlasí doslovně  
 s předloženou listinou, z níž byla pořizena a tato listina je  
 již ověřená vidimovaná listina, obsahující 2 stran.

Listina, z níž je vidimovaná listina pořizena, neobsahuje  
 viditelný zajišťovací prvek, jenž je součástí obsahu právního  
 významu této listiny.

Brno 2 dne 21.01.2016  
 Havránková Eva

