







MĚSTO SEDLČANY
náměstí T. G. Masaryka 32
264 80 Sedlčany

OBJEDNÁVKA

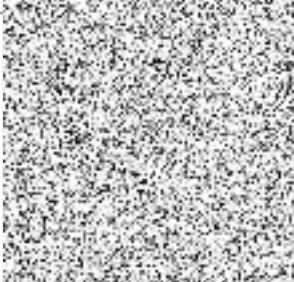
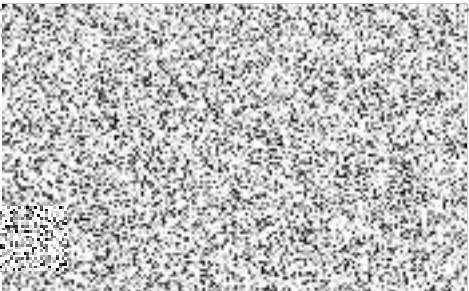
Dodavatel: Visual Systems s.r.o. Příčná 1892/4 110 00 Praha 1 – Nové Město IČ:08225974 DIČ:CZ08225974	Objednávka č. 425/2025 Č. j.: MÚ-S/SB/25631/2025 <i>Uvádějte ve fakturách a dodacích listech. Nebude-li uvedeno, vydáme zákaz úhrady.</i>
Podrobnosti platby: Způsob platby: na bankovní účet Bankovní spojení: - MONETA Money Bank, a.s. č. účtu: 27-700322684/0600 - Česká spořitelna a.s. č. účtu: 27-521722359/0800 Plátce DPH	Adresa příjemce faktury: Město Sedlčany náměstí T. G. Masaryka 32 264 80 Sedlčany Dodací lhůta:

Předmět objednávky:
Objednáváme u Vaší firmy Pasport skut. stavu budov Nemocnice Mediterra Sedlčany, Tyršova 161 , 264 01 Sedlčany (trafostanice, kyslíková stanice, ředitelství) dle nabídky ze 18. 12. 2025 v ceně 87 200,- Kč bez DPH

Zde potvrďte přijetí objednávky: (datum, razítko, podpis) <i>22.12.2025</i>	Razítko: 
Vyřizuje:  Tel.: 	Schválil(a): Ing. Ivan Janeček starosta města  V Sedlčanech dne: 19. 12. 2025 



Návrh realizace:
Pasport skut. stavu (výkresová dokumentace) a stavební BIM model (ArchiCAD)

**Objekt – Budovy v areálu Nemocnice Sedlčany
 (Trafostanice, kyslíková stanice, ředitelství)**

Vážení obchodní partneři,

níže naleznete cenovou nabídku a rozpis jednotlivých položek pro vytvoření pasportu skut. stavu (výkresové dokumentace) a stavebního BIM modelu (ArchiCAD).

Součástí realizace (výstup dat do formátu DWG, PDF, IFC):

- Zaměření objektu nejpokročilejším typem LiDARu s modifikací Visual Systems®
- Export mračna bodů (tzv. point-cloud)
- Zhotovení pasportu budovy vč. stavebního BIM modelu v ArchiCADu
- Kótované půdorysy skutečného provedení všech podlaží, příčný a podélný řez objektem, pohledy
- Tabulka místností vč. ploch a objemu místností

Cenová kalkulace:

Trafostanice			
Kyslíková stanice			
Budova ředitelství			

Celková cena realizace (součet položek) = 87 200 Kč
 Ceny jsou uvedeny bez DPH

Dodatečné informace:

- Termín zaměření - dle domluvy
- Termín odevzdání hotového díla - nejpozději do 30 dnů od dokončení zaměření
- Pasport budovy a stavební BIM model - výkresová dokumentace skutečného stavu snímaného objektu. Součástí je stavební BIM model. Výstup této části zahrnuje legendu místností, půdorysy všech podlaží, řezy a pohledy. Data jsou předána ve formátech PDF, DWG, IFC.
- Stavební BIM model může být následně doplněn o jednotlivé technologie v budově označené dle metodiky CAFM systému (např. Revisio) a zároveň slouží jako podklad pro moderní (digitální) plánování stavebních úprav a pro digitální správu budovy (tzv. facility management). Objednatel současně od zhotovitele obdrží odkaz na nasnímaný objekt nahraný v základním on-line prohlížeči BIM modelu. S tímto on-line prohlížečem nejsou spojené žádné další náklady na licence či software. Objednatel rovněž obdrží veškerá zdrojová data, aby jimi disponoval v off-line podobě.

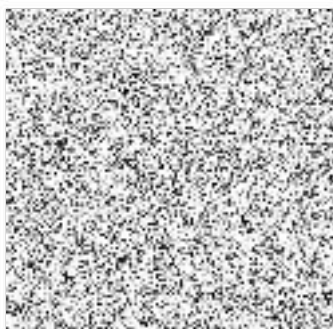

V Praze dne 18.12.2025
 Mgr. Michael Pospíšil
 jednatel společnosti

www.visualsystems.cz

Visual Systems s.r.o.
 IČ: 08225974
 DIČ: CZ08225974
 Příčná 1892/4, Nové Město, 110 00 Praha 1
 Spis. zn.: C 315088 vedená u Měst. soudu v Praze

Bankovní spojení [CZK]
 Číslo účtu: [obscured]
 IBAN: [obscured]
 BIC/SWIFT: [obscured]
www.hlidacstatu.cz