

# DODATEK č. 1

## ke Smlouvě č. 21/2025 o odvozu a likvidaci komunálního odpadu

uzavřené mezi smluvními stranami dne 06.01.2025

mezi smluvními stranami:

**Město Soběslav,**

**IČ: 00252921, DIČ: CZ00252921**

se sídlem náměstí Republiky 59, 392 01, Soběslav - Soběslav I

zastoupené Ing. Jindřichem Bláhou, starostou města

bankovní spojení: Česká spořitelna, a.s., pobočka Soběslav

č. účtu: 19-701490399/0800

(dále jen „**poskytovatel**“)

a

**Diakonie ČCE – středisko Rolnička,**

**IČ: 47268701**

se sídlem Mrázkova 700, 392 01, Soběslav – Soběslav III

zastoupená Mgr. Karlem Novákem, ředitelem

zapsaná v živnostenském rejstříku vedeném Městským úřadem v Soběslavi

tel. č.: [REDACTED]

e-mail: [REDACTED]

(dále jen „**objednatel**“)

(dále jen společně „**smluvní strany**“)

Smluvní strany prohlašují, že jsou zcela způsobilé právně jednat a uzavírají po vzájemné dohodě, níže uvedeného dne, měsíce a roku Dodatek č. 1 (dále jen „dodatek č. 1“) ke Smlouvě č. 21/2025 o odvozu a likvidaci komunálního odpadu uzavřené mezi smluvními stranami dne 06.01.2025 (dále jen „smlouva“):

### I.

#### Předmět dodatku

1.1 Smluvní strany uzavřely dne 06.01.2025 Smlouvu č. 21/2025 o odvozu a likvidaci komunálního odpadu ukládaného do **3 ks popelových nádob** o objemu **110 litrů** umístěných v nemovitosti **čp. 122/17, ulice Bezděkova, Soběslav I**. Svoz je prováděn **1 x týdně**.

1.2 V souladu s čl. IV. odstavcem 4.5 smlouvy se na základě dohody smluvních stran a v souvislosti s rozhodnutím Rady města Soběslav dodatkem č. 1 mění a doplňují následující ustanovení citované smlouvy t a k t o:

### II.

#### Obsah dodatku

2.1 Ruší se a nahrazuje novým zněním čl. II. odst. 2.1 Cena odvozu a likvidace odstavec první smlouvy:

V souladu s cenou odvozu a likvidace komunálního odpadu stanovenou městem Soběslav, usnesením Rady města Soběslav č. 22/298/2025 ze dne 16.12.2025, pro kalendářní rok 2026, se cena za předmět smlouvy podle čl. I. smlouvy sjednává:

- v částce 3.720,00 Kč včetně DPH, za kalendářní rok za 1 ks popelové nádoby, uvedené výše.

**Celkem v částce 11.160,00 Kč (slovy: jedenáct tisíc jedno sto šedesát korun českých) včetně DPH, za kalendářní rok, za 3 ks popelových nádob.**

### III. Závěrečná ustanovení

3.1 Ostatní ujednání smlouvy se dodatkem č. 1 nemění.

3.2 Dodatek č. 1 nabývá platnosti dnem podpisu oběma smluvními stranami a účinnosti dnem 01.01.2026, nejdříve však dnem jeho uveřejnění v Registru smluv.

3.3 Smluvní strany berou na vědomí a souhlasí s uveřejněním této smlouvy v souladu se zákonem č. 340/2015 Sb., o zvláštních podmínkách účinnosti některých smluv, uveřejňování těchto smluv a o registru smluv (zákon o registru smluv), ve znění pozdějších předpisů, v Registru smluv, zajištěným objednatelem postupem podle tohoto zákona.

3.4 Smluvní strany shodně prohlašují, že si dodatek č. 1 před jeho podpisem přečetly, že byl uzavřen po vzájemném projednání dle jejich pravé a svobodné vůle, určitě, vážně a srozumitelně, nikoliv v tísní za nápadně nevyhovujících podmínek, s jeho obsahem souhlasí, což stvrzují svými vlastnoručními podpisy.

3.5 Dodatek č. 1 je vyhotoven v počtu dvou stejnopisů, z nichž každá ze smluvních stran obdrží po jednom vyhotovení.

V Soběslavi dne: - 7. 01. 2026

Za stranu poskytovatel:



**Město Soběslav**  
Ing. Jindřich  
starosta města

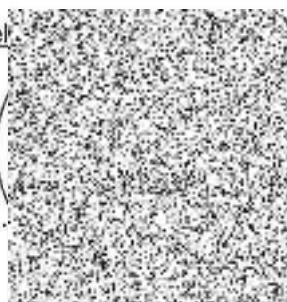

Za stranu objednatele:



**Diakonie ČCE-středisko Rolnička**  
Mgr. Karel Novák  
ředitel

