

VÝKAZ DOSAVADNÍHO A NOVÉHO STAVU ÚDAJŮ KATASTRU NEMOVITOSTÍ

Dosavadní stav				Nový stav												
Označení pozemku parcelním číslem	Výměra parcely		Druh pozemku	Označení pozemku parcelním číslem	Výměra parcely		Druh pozemku	Typ stavby	Způsob určení výměr	Porovnání se stavem evidence právních vztahů						
	ha	m ²	Způsob využití		ha	m ²	Způsob využití	Způsob využití		Díl přechází z pozemku označeného v		Číslo listu vlastnický	Výměra dílu		Označení dílu	
										katastru nemovitosti	dřívější poz. evidence		ha	m ²		
405 / 47	50	25	orná p.	405 / 47	48	94	orná p.		0							
				405 / 207	1	31	orná p.		2	405 / 47	1878		1	31		
	50	25			50	25										

Výkaz údajů o bonitovaných půdně ekologických jednotkách (BPEJ) k parcelám nového stavu

Parcelní číslo podle		Kód BPEJ	Výměra		BPEJ na díly parcely	Parcelní číslo podle		Kód BPEJ	Výměra		BPEJ na díly parcely
katastru nemovitostí	zjednodušené evidence		ha	m ²		katastru nemovitostí	zjednodušené evidence		ha	m ²	
405 / 47		55900	48	94		405 / 207		55900	1	31	

GEOMETRICKÝ PLÁN pro

rozdělení pozemku

Geometrický plán ověřil úředně oprávněný zeměměřický inženýr:

Jméno, příjmení: *Ing. Rudolf Ťaptuch*

Číslo položky seznamu úředně oprávněných zeměměřických inženýrů: *364/95*

Dne: *1.2.2016* Číslo: *19/2016*

Náležitostmi a přesností odpovídá právním předpisům.

Katastrální úřad souhlasí s očíslováním parcel.

KÚ pro Moravskoslezský kraj
KP Opava
Ing. Simona Drozdová
PGP-125/2016-806
2016.02.01 10:47:39 CET

Stejnopis ověřil úředně oprávněný zeměměřický inženýr:

Jméno, příjmení: *Ing. Rudolf Ťaptuch*

Číslo položky seznamu úředně oprávněných zeměměřických inženýrů: *364/95*

Dne: *- 3 -02- 2016* Číslo: *18/2016*

Tento stejnopis odpovídá geometrickému plánu v elektronické podobě uloženému v dokumentaci katastrálního úřadu.

Ověření stejnopisu geometrického plánu v listinné podobě.

Vyhotovitel: GEOPA, s. r. o.

Horní náměstí 55
746 01 Opava

Číslo plánu: *2995 - 5007 / 2016*

Okres: *Opava*

Obec: *Opava*

Kat. území: *Kateřinky u Opavy*

Mapový list: *OP 8-3/42, 8-3/44*

Dosavadním vlastníkům pozemků byla poskytnuta možnost seznámit se v terénu s průběhem navrhovaných nových hranic, které byly označeny předepsaným způsobem:

dle seznamu souřadnic



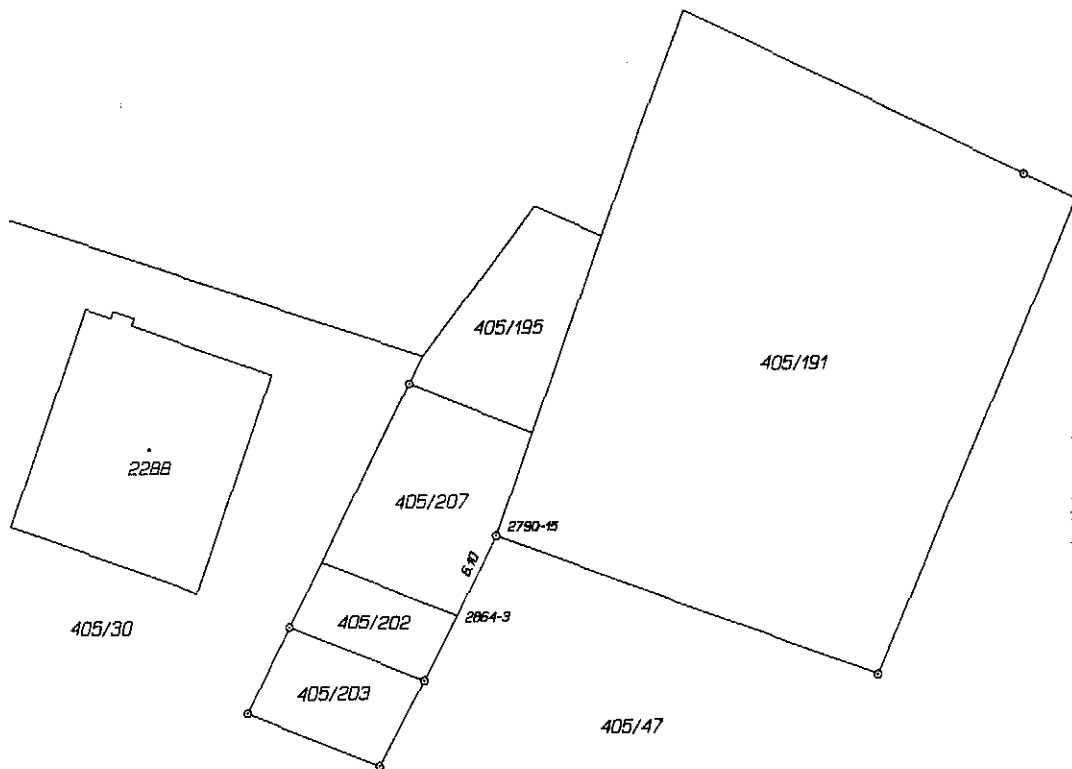

Seznam souřadnic (S-JTSK)

Číslo bodu Souřadnice pro zápis do KN

	Y	X	Kód kv.	Poznámka
k.o. Kateřinky u Opavy (711756)				
2790-15	495370.54	1087456.26	3	znak z pl.
2864-3	495373.21	1087461.72	3	sloupek