

# SMLOUVA O POSKYTOVÁNÍ ÚČETNÍCH SLUŽEB ZPRACOVÁNÍ MZDOVÉ A PERSONÁLNÍ AGENDY

## Smluvní strany

### **Odběratel:**

Název: Mateřská škola, Nové Město nad Metují, Rašínova 600  
Sídlo: Rašínova 600, 549 01 Nové Město nad Metují  
IČO: 75004674  
Zastoupený: ředitelkou Bc. Petrou Minárikovou  
dále jen „Objednatel“ na jedné straně

**a**

### **Dodavatel:**

Název: Jana Šacherlová  
Sídlo: [REDACTED]  
IČO: 72967358  
Zastoupený: Janou Šacherlovou  
dále jen „Poskytovatel“ na druhé straně

vědomy si svých závazků v této smlouvě obsažených a s úmyslem být touto smlouvou vázány, se v souladu s ustanoveními § 1746 zákona č. 89/2012 Sb. Občanský zákoník, v platném znění, d o h o d l y níže uvedeného dne, měsíce a roku na následujícím znění smlouvy:

### **I. Předmět smlouvy**

- I.1. Poskytovatel se zavazuje vykonávat pro objednatele práce mzdové a personální tj. -vedení personální agendy, tvorba mezd, práce související se mzdovou agendou.
- I.2. Objednatel se zavazuje poskytnout Poskytovateli všechny podklady pro vykonávání práce a zaplatit za poskytnuté služby sjednanou cenu plnění.

### **II. Způsob plnění**

Poskytovatel se zavazuje provádět pro Objednavatele práce za pomoci mzdového programu Avensio, který je majetkem školského zařízení a u něhož budou pravidelně sledovány a zpracovány veškeré aktualizace.

### **III. Termíny plnění**

Podklady pro výpočet a výplatu mezd budou objednatelem předány nejpozději třetí pracovní den následujícího měsíce do 14.00 hodin. Poskytovatel zpracuje mzdovou agendu k datu 10. běžného měsíce. Mzda jednotlivým pracovníkům bude poukázána na účet v příslušné bance k datu 14. běžného měsíce.

### **IV. Místo plnění**

Místem plnění je sídlo Poskytovatele. Zpracované doklady budou předávány objednateli, který umožní na požádání Poskytovatele přístup k těmto dokladům.

## **V. Cena plnění**

Částky za mzdové služby budou fakturovány ve dvouměsíčních intervalech.

**Měsíční paušální částka: 10.000 Kč, tj. 120.000 Kč ročně**

## **VI. Povinnosti Poskytovatele**

- VI.1 Poskytovatel je povinen zajistit všechny náležitosti, jež jsou předmětem smlouvy.
- VI.2 Poskytovatel je povinen na žádost Objednavatele (statutárního zástupce) podat podrobné informace k mzdové a personální problematice.
- VI.3 Poskytovatel je povinen absolvovat školení související se mzdovou agendou a sledovat všechny aktualizace zákonů a předpisů týkajících se mzdové a personální agendy.
- VI.4 Poskytovatel považuje veškeré poskytnuté informace týkající se mzdové a personální agendy za důvěrné a zavazuje se zachovávat mlčenlivost bez časového omezení. Informace týkající se mzdové agendy, jednotlivých pracovníků a hospodaření organizace budou zpřístupněny pouze statutárním zástupcům organizace – Objednavatele- nebo státním kontrolním orgánům. Důvěrné informace budou použity pouze k účelům uvedeným v předmětu smlouvy.

## **VII. Povinnosti Objednavatele**

- VII.1 Objednavatel je povinen v daném termínu Poskytovateli poskytnout příslušné a úplné podklady dle předmětu smlouvy.
- VII.2 Objednavatel ručí za správnost a úplnost předaných podkladů.

## **VIII. Prodlení, sankce**

- VIII.1 Objednavatel je v prodlení, jestliže nesplní řádně a včas povinnosti dle této smlouvy.
- VIII.2 Poskytovatel nenese odpovědnost za prodlení z důvodu opožděného dodání podkladů ke zpracování mezd k danému termínu.

## **IX. Doba trvání smlouvy**

- IX.1 Smlouva se uzavírá na dobu neurčitou.
- IX.2 Objednavatel i Poskytovatel mohou smlouvu vypovědět nejdříve po uplynutí jednoho roku ode dne uzavření této smlouvy v tříměsíční výpovědní lhůtě, která začne plynout od 1. dne kalendářního čtvrtletí následujícího po doručení výpovědi.
- IX.3 Objednavatel může tuto smlouvu vypovědět okamžitě, poruší-li Poskytovatel závažným způsobem předmět smlouvy.
- IX.4 Poskytovatel může tuto smlouvu okamžitě vypovědět, poruší-li Objednavatel závažným způsobem předmět smlouvy.
- IX.5 Výpověď podle ustanovení IX.3 a IX.4 této smlouvy je účinná okamžikem doručení písemné výpovědi s uvedením příslušného důvodu druhé smluvní straně.
- IX.6 Při ukončení smlouvy musí Objednavatel i Poskytovatel respektovat čtvrtletní období.

**X. Závěrečné ustanovení**

Tato smlouva nabývá platnosti a účinnosti dnem **1. 1.2026 a končí ke dni 31. 12. 2026.**

**XI. Podpisy smluvních stran**

Obě smluvní strany prohlašují, že se tuto smlouvu před jejím podpisem přečetly, že byla uzavřena po jejím projednání podle jejich svobodné vůle. Autentičnost této smlouvy potvrzují smluvní strany svými podpisy:

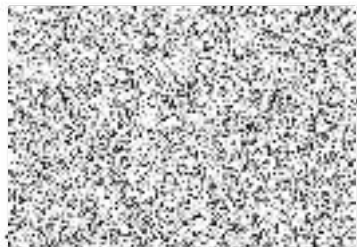

Objednavatel

Mateřská škola,  
Město nad Metují,  
Rašínova 600  
IČ: 750 04 674



Poskytovatel

V Novém Městě nad Metují dne 11. 12. 2025

