

**DODATEK Č. 1**

**ke smlouvě o dílo č. objednatele 9-1-951/17/PD  
„Jičínka km 14,020 – 14,180“ ze dne 30.1.2017**

**Lesy České republiky, s. p.**

IČO: 42196451

DIČ: CZ42196451

se sídlem Přemyslova 1106/19, Nový Hradec Králové, 500 08 Hradec Králové,  
zapsán v obchodním rejstříku u Krajského soudu Hradec Králové, oddíl A XII, vložka 540

statutární orgán: Ing. Daniel Szórád, Ph.D., generální ředitel,

zastoupené na základě pověření dle Podpisového řádu č. 19/2015 [redacted], vedoucím  
Správy toků – oblast povodí Odry

ve věcech technických jedná: [redacted], vedoucí ST, číslo telefonu: [redacted],

e-mail: [redacted] z

[redacted], správce toků, číslo telefonu: [redacted],

e-mail: [redacted]

bankovní spojení: Komerční banka, a.s., pobočka Hradec Králové

číslo účtu: [redacted]

(dále jen „objednatel“)

a

**Regioprojekt Brno, s.r.o.**

autorizovaná projekční kancelář v oboru vodohospodářských staveb

se sídlem: Hrnčířská 573/6, 602 00 Brno

doručovací adresa: P.O.Box 3, 618 00 Brno

IČ: 00220078

DIČ: CZ CZ00220078

Ve věcech smluvních i technických jedná: [redacted] - prokurista

tel.: [redacted], e-mail: [redacted]

Bankovní spojení: Komerční banka, a.s.

Číslo účtu: [redacted]

Plátce DPH: Ano

(dále jen „zhotovitel“)

Na základě požadavku objednatele na zpracování geometrického plánu pro majetkoprávní vypořádání se rozšiřuje rozsah prací a na základě ustanovení oddílu VIII. bod 2 se smluvní strany dohodly na následující změně smlouvy o dílo č. 9-1-951/17/PD:

**II.**

**Doba plnění**

1. Zahájení prací na projektové dokumentaci: 1.2.2017

Dílo (projektová dokumentace) bude provedeno nejpozději do:

a) Projektová dokumentace pro ohlášení stavby a pro provádění stavby: **31.8.2017**

b) Geometrický plán pro oddělení pozemků: **30.11.2017**

### III.

#### Cena za dílo a platební podmínky

1. Za řádně provedené dílo dle čl. I. odst. 1.1. této smlouvy náleží zhotoviteli cena za dílo v celkové výši 106 500 Kč bez DPH, slovy stošesttisícipětsetkorun bez DPH.

1.1. Z celkové ceny činí cena za dílčí plnění dle čl. II odst. 1:

a) 97 500 Kč bez DPH

b) 9 000 Kč bez DPH

1.2. Právo na zaplacení ceny za dílčí plnění vzniká zhotoviteli vystavením potvrzení objednatele o kontrole provedeného dílčího plnění, které nevykazuje zjevné vady. Uplatní-li objednatel v přiměřené lhůtě od převzetí díla v potvrzení o kontrole provedeného dílčího plnění zjevné vady, vzniká zhotoviteli právo na zaplacení ceny dílčího plnění až po odstranění těchto vad.

1.3. V případech, že zhotovitel je plátcem DPH, bude k ceně připočtena DPH ve výši dle příslušného právního předpisu.

1.4. Uvedená cena za dílo zahrnuje veškeré náklady zhotovitele na provedení díla – projektové dokumentace a poskytnutí všech práv a plnění dle této smlouvy, s výjimkou výkonu autorského dozoru (cena je stanovena bez autorského dozoru).

4. Cena za dílčí plnění dle odstavce I bude zhotoviteli uhrazena na základě řádných daňových dokladů (faktur), vystavených zhotovitelem po dokončení jednotlivých dílčích plnění zhotovitelem a jejich převzetí objednatelem, stvrzeným protokoly dle čl. III odst. 1.2 a čl. V. odst. 3 této smlouvy, a doručených objednateli ve třech vyhotoveních na adresu Lesy České republiky s. p., Správa toků - oblast povodí Odry se sídlem ve Frýdku-Místku, Nádražní 2811, 738 01 Frýdek-Místek.

Dílčími plněními se ve smyslu předchozí věty rozumí členění dle článku II., odst. 1.

Ostatní ujednání výše uvedené smlouvy zůstávají beze změny.

Tento dodatek č.1 je nedílnou součástí smlouvy o dílo č. 9-951-1/17/PD. Je vyhotoven ve čtyřech stejnopisech, z nichž dva obdrží zhotovitel a dva objednatel.

V Brně, dne: 25-08-2017

Ve Frýdku-Místku, dne: 11. 9. 2017

Přílohy: - Nabídka zhotovitele  
- Situace stavby se zákresem trvalého záboru pozemků

Lesy České republiky, s.p.  
Správa toků – oblast povodí Odry, Frýdek-Místek  
Nádražní 2811  
73801 Frýdek-Místek

Váš dopis značky/ze dne

Naše značka  
08-17-01/MP/2017

Vyřizuje/linka

Datum:  
25.8.2017

**Věc: "Jičínka km 14,020 - 14,180" – cenová nabídka GP**

Dobrý den,

na základě obdržené poptávky vám zasiláme cenovou nabídku na zajištění zpracování geometrického plánu (GP) pro oddělení částí pozemků v rámci akce "Jičínka km 14,020 - 14,180", v souladu s uzavřenou smlouvou o dílo č. 9-1-951/17/PD, ze dne 30.1.2017.

Rozsah plnění (CN):

- zpracování GP 7 000,- Kč

- administrace zpracování GP, tj. 4 h. x 500,- Kč = 2 000,- Kč

**celkem cena za GP 9 000,- Kč bez DPH**

Termín plnění do 30.11.2017.

Děkujeme za spolupráci a s pozdravem

**Přílohy: - dle textu**

# Jičínka km 14,020-14,180

## Situace na KN

### M 1 : 500

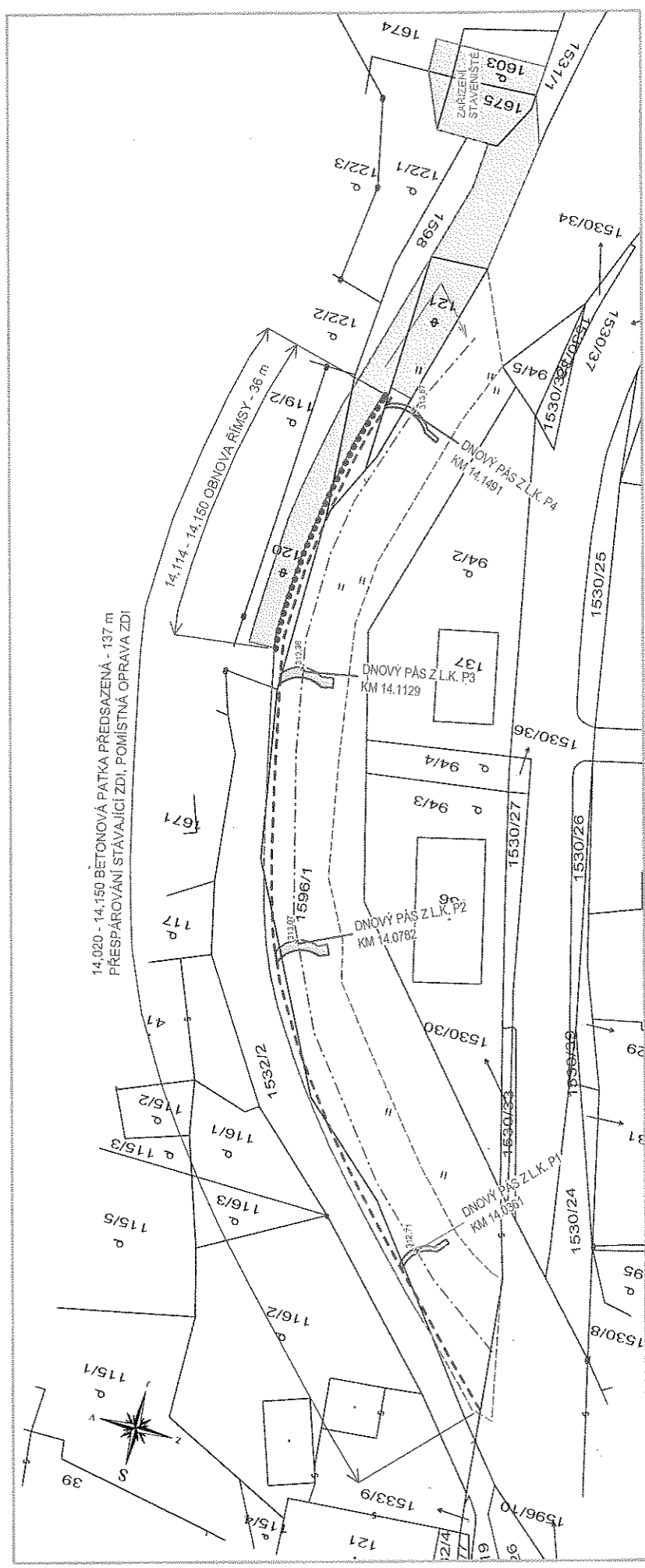

Zákes inženýrských síti je pouze orientační a neslouží k jejich vytyčení.  
Před zahájením stavebních prací bude provedeno vytyčení inženýrských síti.

Počítaný systém: S-JTSK Výškopisný systém: B.p.v.

Výkonný projektant:	Zodpovědný projektant:	REGIOPROJEKT
Vedoucí projektant:	Kreslil:	BRNO
Investor: Lesy České republiky, s.p., ST - OPO, Fojšák-Mládek	Kraj: Moravskoslezsky	REGIOPROJEKT
K.ú.: Životice u Nového Jičína	Měřítko: 1 : 500	BRNO
Místní akce / stavebního objektu:	Výřez čísla: C.4.	REGIOPROJEKT
Jičínka km 14,020-14,180	Situace na KN	REGIOPROJEKT
Formát: 2 x A4	Datum: 03/2017	REGIOPROJEKT
Šupen P.D: DSP/DPS	Archivační č.: 17018-14T-DM	REGIOPROJEKT
Měřítko: 1 : 500	Výřez čísla: C.4.	REGIOPROJEKT

### PARCELY TRVALE DOTČENÉ STAVBOU

P.Č.	Vlastník/ právo hospodářit	Druh pozemku	LV	Celková výměra (m <sup>2</sup> )	Trvale zabraň (m <sup>2</sup> )
120	Obec Životice u Nového Jičína, č.p. 128, 742 72, Životice u Nového Jičína	ostatní půda	10001	216	45
121	Obec Životice u Nového Jičína, č.p. 128, 742 72, Životice u Nového Jičína	ostatní půda	10001	97	35
1532/2	Obec Životice u Nového Jičína, č.p. 128, 742 72, Životice u Nového Jičína	ostatní půda	10001	185	90
1598	Obec Životice u Nového Jičína, č.p. 128, 742 72, Životice u Nového Jičína	ostatní půda	10001	185	20

### PARCELY DOČASNĚ DOTČENÉ STAVBOU

P.Č.	Vlastník/ právo hospodářit	Druh pozemku	LV	Celková výměra (m <sup>2</sup> )	Doč. zabraň (m <sup>2</sup> )
120	Obec Životice u Nového Jičína, č.p. 128, 742 72, Životice u Nového Jičína	ostatní půda	10001	216	95
121	Obec Životice u Nového Jičína, č.p. 128, 742 72, Životice u Nového Jičína	ostatní půda	10001	97	95
1598	Obec Životice u Nového Jičína, č.p. 128, 742 72, Životice u Nového Jičína	ostatní půda	10001	186	70
1531/1	Obec Životice u Nového Jičína, č.p. 128, 742 72, Životice u Nového Jičína	ostatní půda	10001	5932	120
1603	Obec Životice u Nového Jičína, č.p. 128, 742 72, Životice u Nového Jičína	zahradka	10001	175	50
1674	Obec Životice u Nového Jičína, č.p. 128, 742 72, Životice u Nového Jičína	ostatní půda	10001	729	20
1675	Obec Životice u Nového Jičína, č.p. 128, 742 72, Životice u Nového Jičína	ostatní půda	10001	177	77
122/1	Obec Životice u Nového Jičína, č.p. 128, 742 72, Životice u Nového Jičína	zahradka	10001	246	15