

DODATEK č. 1

ke smlouvě o dílo uzavřené mezi těmito smluvními stranami:

Česká republika - Hasičský záchranný sbor Moravskoslezského kraje

Sídlo: Výškovická 40, 700 30 Ostrava-Zábřeh

Zastoupený: plk. Ing. Vladimírem Vlčkem, Ph.D., ředitelem HZS Moravskoslezského kraje

IČO: 70 88 45 61

DIČ: není plátce

Bankovní spojení: ČNB Ostrava, číslo účtu: 19 33 881/ 0710

(dále jen „objednatel“)

a

OTIS a.s.

Sídlo: J. Opletala 3506/45, 690 02 Břeclav

IČO:42324254

DIČ: CZ42324254

Zastoupená: [redacted] na základě plné moci

Bankovní spojení: [redacted] č. účtu: [redacted]

zapsána v obchodním rejstříku vedeném Krajským soudem v Brně, odd. B, vl. 536

Kontaktní adresa: OTIS a.s.

Vratimovská 624/11, 718 00 Ostrava-Kunčičky

(dále jen „zhotovitel“)

I.

1. Smluvní strany uzavřely dne 1.4.2015 smlouvu o dílo (ev.č. objednatele 94/2015), jejímž předmětem je provádění servisní činnosti, pravidelných odborných prohlídek, odborných zkoušek a inspekčních prohlídek výtahů dle ČSN 27 4002 a ČSN 27 4007 (dále jen „smlouva“).
2. Smluvní strany se dohodly na změně četnosti vystavovaných faktur a v souvislosti s tím na změně čl. VII. odst. 4, který nově zní takto:

Dílčí faktury budou zhotovitelem vystaveny po jednotlivých objektech uvedených v příloze č. 2 této smlouvy po ukončení každého kalendářního čtvrtletí. Lhůta splatnosti všech dílčích faktur činí 30 kalendářních dnů od jejich doručení objednateli. Stejná lhůta splatnosti platí pro smluvní strany i při úhradě jiných plateb (např. úroků z prodlení, smluvních pokut, náhrady škody aj.).

3. Smluvní strany se rovněž dohodly na změně přílohy č. 2 smlouvy z důvodu změny četnosti prováděných kontrol v objektu IVC Nošovice. Aktuální znění této přílohy je uvedeno v příloze č. 1 tohoto dodatku.
4. Ostatní ustanovení výše uvedené smlouvy se nemění.



II.

1. Tento dodatek je vyhotoven ve dvou vyhotoveních s platností originálu, každá ze smluvních stran obdrží po jednom vyhotovení.
2. Tento dodatek nabývá účinnosti dnem jeho uveřejnění v registru smluv.
3. Nedílnou součástí tohoto dodatku je příloha č. 1 – kalkulace ceny díla.

Ostrava dne 11.9.2017

Praha dne 4.8.2017

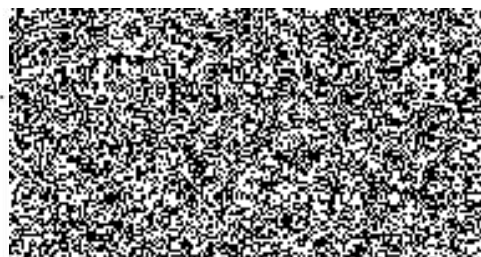
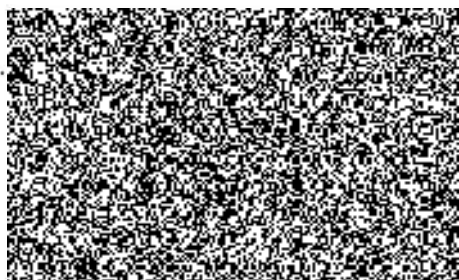

Hasičský záchranný sbor
Moravskoslezského kraje
Výškovická 40
700 30 Ostrava - Záběh
4

OTIS

OTIS a.s.
Vratimovská 624/11
718 00 Ostrava - Kunčičky -127-

Příloha č. 1

Jednotka číslo	Výrobní číslo	Typ zařízení nosnost / rychlost Počet stanic / nástupišť	Rok uvedení výtahu do provozu	Druh kategorie výtahu	Lhůty provádění odborné prohl. / prevent. údržba v měsících	Název, adresa budovy	Cena v Kč / měsíc bez DPH	DPH 21%	Celková měsíční cena vč. DPH
L5599	2547-5-053	NG 1000/0,18	1986	B/II.	3/3	Nemocniční 1, Město Albrechtice	750,00	157,50	907,50
Σ							750,00	157,50	907,50
M2252	LC 0512-01	OL 1000/0,63-5/5	2001	A/I.	3/3	CHS Ostrava-Zábřeh "D", Výškovická 40	1 450,00	304,50	1 754,50
M2253	LC 0619-02	OHI 1420/0,44-4/5	2002	A/I.	3/3	CHS Ostrava-Zábřeh "A", Výškovická 40	1 100,00	231,00	1 331,00
M2254	LC 0637-02	NH 1400/0,44-3/3	2002	A/I.	3/3	CHS Ostrava-Zábřeh "C", Výškovická 40	1 100,00	231,00	1 331,00
Σ							3 650,00	766,50	4 416,50
M2255	LC 0808-2118	OHI 1000/0,52-3/3	2009	A/I.	3/3	IVC Ostrava-Přívaz, Slovenská 1149/5	1 100,00	231,00	1 331,00
M2256	LC 1208-2707	OHI 630/0,36-3/3	2013	A/I.	3/3	IVC Ostrava-Přívaz, Slovenská 1149/5	1 100,00	231,00	1 331,00
Σ							2 200,00	462,00	2 662,00
M2257	LC 0308-1563	OHI 400/0,52-3/3	2004	A/I.	3/3	Hasičské muzeum Ostrava, Zákrejsova 53/3	1 100,00	231,00	1 331,00
Σ							1 100,00	231,00	1 331,00
M2258	LC 1212-2434	ONH 1000/0,44-3/4	2012	A/I.	3/3	Sklad humanitární pomoci v areálu TVZ Hranečnick, Ostrava-Hranečnick	1 200,00	252,00	1 452,00
Σ							1 200,00	252,00	1 452,00
75371	C5NA7445	GeN2 630/1-3/3	2008	A/I.	3/3	IVC Nošovice - V1, Hyundai 155	1 475,00	309,75	1 784,75
75372	C5NA7446	GeN2 630/1-3/3	2008	A/I.	3/3	IVC Nošovice - V2, Hyundai 155	1 475,00	309,75	1 784,75
Σ							2 950,00	619,50	3 569,50
Cena celkem							11 850,00	2 488,50	14 338,50
Cena celkem za rok							142 200,00	29 862,00	172 062,00

Poznámka:

Druh výtahu - definuje rozdělení výtahů podle určení a přístupnosti výtahu

A - Výtahy určené k dopravě osob nebo osob a nákladů v budovách s převážujícím volným přístupem veřejnosti

B - Výtahy určené k dopravě osob nebo osob a nákladů v budovách používaných převážně uživateli budovy s omezeným přístupem veřejnosti

C - Výtahy určené pouze k dopravě nákladů

Kategorie výtahu

Kategorie I - Výtahy uvedené do provozu po 31.12.1992

Kategorie II - Výtahy uvedené do provozu před 1.1.1993

