

Pozemkový fond České republiky

Sídlo: Praha 3, Husinecká 1024/11a, PSČ 130 00,

zastoupený Ing. Janem Ševčíkem, vedoucím územního pracoviště v Brně, Hroznová 17,
603 00 Brno

IČ: 45797072, DIČ: CZ45797072

zapsán v obchodním rejstříku vedeném Městským soudem v Praze, odd. A, vložka 6664

Bankovní spojení: GE Money Bank, a.s., obchodní místo GEMB a.s. Brno – Křížová 18,
60300 Brno, č. účtu

(dále jen „pronajímatel“)

- na straně jedné -

a

obchodní firma: **Zemědělská společnost Veverí, a.s.**

Sídlo: Veverské Knínice 265, PSČ 664 81

IČ 25316796, DIČ CZ25316796

Zapsána v obchodním rejstříku vedeném Krajským soudem v Brně, odd. B, vl. 2115

Osoba oprávněná jednat za právnickou osobu:

Ing. Jaromír Jandák, předseda představenstva

(dále jen "nájemce")

- na straně druhé -

uzavírají podle ustanovení § 663 a násl. zákona č. 40/1964 Sb., občanský zákoník, ve znění
pozdějších předpisů, tuto

NÁJEMNÍ SMLOUVU

č. 84N06/23

Čl. I

Pronajímatel spravuje ve smyslu zákona č. 229/1991 Sb., ve znění pozdějších předpisů
(dále jen „zákon o půdě“) nemovitosti ve vlastnictví státu, specifikované v příloze č. 1 této
smlouvy, vedené u Katastrálního pracoviště Brno-venkov Katastrálního úřadu pro
Jihomoravský kraj se sídlem v Brně.

Výpis ze souboru popisných informací katastru nemovitostí, který tvoří přílohu č. 1
této smlouvy, je nedílnou součástí smlouvy.

Přílohu č. 2 této smlouvy tvoří snímek katastrální mapy se zákresem pozemků v kultuře
zastavěná plocha. Příloha č. 2 je nedílnou součástí smlouvy.

Čl. II

Pronajímatel přenechává nájemci nemovitosti uvedené v čl. I do užívání za účelem:

- provozování zemědělské výroby.

Předmět nájmu přešel do této nájemní smlouvy z nájemní smlouvy č. 74N03/23.

Čl. III

Nájemce je povinen:

a) užívat pozemky řádně v souladu s jejich účelovým určením, hospodařit na nich způsobem založeným na střídání plodin a hnojení organickou hmotou ve dvou až čtyřletých cyklech podle fyzikálních vlastností půdy, způsobu hospodaření a nároků pěstovaných rostlin,

b) dodržovat povinnosti vyplývající ze zákona č. 326/2004 Sb., o rostlinolékařské péči a o změně některých souvisejících zákonů, ve znění pozdějších předpisů,

c) dodržovat zákaz hospodářské činnosti vyvolávající erozi půdy a používání toxických a jiných škodlivých látek s dlouhodobým reziduálním účinkem, dodržovat ustanovení § 3 odst. 1 zákona č. 334/1992 Sb., o ochraně zemědělského půdního fondu, ve znění pozdějších předpisů,

d) umožnit pronajímateli provádění kontroly k bodům a) až c) formou nahlédnutí do evidence rozborů a vstupem na pozemky,

e) dodržovat povinnosti vyplývající ze zákona č. 449/2001 Sb., o myslivosti, ve znění pozdějších předpisů,

f) provádět podle podmínek sběr kamene,

g) vyžádat si souhlas pronajímatele při realizaci zúrodňovacích opatření a zakládání trvalých porostů na pozemcích nebo při provádění změny druhu pozemku (kultury),

h) trpět věcná břemena spojená s nemovitostmi, jež jsou předmětem nájmu,

i) platit v souladu se zákonnou úpravou daň z nemovitostí za pronajaté nemovitosti, jež jsou předmětem nájmu.

Čl. IV

1) Tato smlouva se uzavírá od 1.7.2006 na dobu neurčitou.

2) Právní vztah založený touto smlouvou lze ukončit dohodou nebo písemnou výpovědí.

3) Smluvní strany se v souladu s § 678 zákona č. 40/1964 Sb., občanský zákoník, ve znění pozdějších předpisů, dohodly na jednoměsíční výpovědní lhůtě.

4) Nájemní smlouvu lze vypovědět v jednoměsíční výpovědní lhůtě, a to vždy jen k 1. říjnu běžného roku výpovědí doručenou druhé smluvní straně nejpozději do jednoho měsíce před tímto dnem.

Čl. V

1) Nájemce je povinen platit pronajímateli nájemné.

2) Nájemné se platí **ročně pozadu** vždy k 1.10. běžného roku.

3) Roční nájemné se stanovuje dohodou ve výši 9 515,- Kč (slovy: devětisícpětsetpatnáct korun českých).

4) Nájemné bude hrazeno převodem na účet pronajímatele vedený u pronajímatele vedený u GEMB, a.s., číslo účtu , variabilní symbol

5) Nájemné za období od účinnosti smlouvy do 30.9.2006 včetně činí 2 398,- Kč (slovy: dvatisícetřístadevadesátosm korun českých) a bude uhrazeno k 1.10. 2006.

Zaplacením se rozumí připsání placené částky na účet pronajímatele.

6) Nedodrží-li nájemce lhůtu pro úhradu nájemného, je povinen podle ustanovení § 517 zákona č. 40/1964 Sb., občanský zákoník, ve znění pozdějších předpisů, zaplatit pronajímateli úrok z prodlení.

7) Prodlení nájemce s úhradou nájemného delší než 60 dnů se považuje za porušení smlouvy, které zakládá právo pronajímatele od smlouvy odstoupit.

Čl. VI

Pokud jsou na pronajímaných nemovitostech zřízena meliorační zařízení, nájemce se zavazuje:

- u melioračních zařízení umístěných pod povrchem půdy zajistit jejich údržbu,
- k hlavním melioračním zařízením umožnit přístup za účelem provedení údržby.

Čl. VII

Nájemce bere na vědomí a je srozuměn s tím, že nemovitosti, které jsou předmětem nájmu dle této smlouvy, mohou být pronajímatelem převedeny na třetí osoby v souladu s jeho dispozičním oprávněním.

Čl. VIII

Nájemce je oprávněn přenechat pronajaté nemovitosti, některé z nich nebo jejich části do podnájmu jen s předchozím písemným souhlasem pronajímatele.

Čl. IX

Smluvní strany se dohodly, že jakékoliv změny a doplňky této smlouvy jsou možné pouze písemnou formou na základě dohody smluvních stran.

Čl. X

Tato smlouva je vyhotovena ve třech stejnopisech, z nichž každý má platnost originálu. Jeden stejnopis přebírá nájemce a ostatní jsou určeny pro pronajímatele.

Čl. XI

Tato smlouva nabývá platnosti dnem jejího podpisu smluvními stranami.

Čl. XII

Smluvní strany po přečtení této smlouvy prohlašují, že s jejím obsahem souhlasí a že tato smlouva je shodným projevem jejich vážné a svobodné vůle, a na důkaz toho připojují své podpisy.

V Brně dne 1.7.2006

Pozemkový fond ČR
územní pracoviště Brno
Hroznová 17
602 00 Brno

.....
Pozemkový fond České republiky
vedoucí územního pracoviště
Ing. Jan Ševčík
pronajímatel

.....
Zemědělská společnost Veverčí, a.s.
Ing. Jaromír Jandák
nájemce

Zemědělská společnost Veverčí, a.s.
664 81 Veverské Křtiny 265
IČO: 253 16 796
DIČ: CZ25316796

Za správnost: Ing. Vlastimil Malušek
.....

Výpis z programu KatastrNVF

14.6.2006 16:17:50

Par.cis	Díl	Výměra[m ²]	DP	CP-E	LV	Využití	Mapa	KÚ	Obce
781	0	7225	2		10002		TISNOV,4-7/4	Veverské K..	Veverské Kninice
		7225				KÓD BPEJ 21010			
83	0	5381	7		10002		TISNOV,4-7/4	Veverské K..	Veverské Kninice
		5381				KÓD BPEJ 21010			
835/11	0	763	13		10002		TISNOV,4-7/3	Veverské K..	Veverské Kninice
					579	Zemědělská společnost Veverří, a.s. 265, Brno-venkov-		Veverské K..	Veverské Kninice
841/1	0	987	13		10002		TISNOV,4-7/3	Veverské K..	Veverské Kninice
					579	Zemědělská společnost Veverří, a.s. 265, Brno-venkov-		Veverské K..	Veverské Kninice
842/2	0	101	13		10002		TISNOV,4-7/3	Veverské K..	Veverské Kninice
					579	Zemědělská společnost Veverří, a.s. 265, Brno-venkov-		Veverské K..	Veverské Kninice
846/3	0	5	13		10002		TISNOV,4-7/3	Veverské K..	Veverské Kninice
					579	Zemědělská společnost Veverří, a.s. 265, Brno-venkov-		Veverské K..	Veverské Kninice
848/1	0	2366	13		10002		TISNOV,4-7/3	Veverské K..	Veverské Kninice
					579	Zemědělská společnost Veverří, a.s. 265, Brno-venkov-		Veverské K..	Veverské Kninice
897	0	1150			10002			Veverské K..	Veverské Kninice
		1150				KÓD BPEJ 51210			
1431	0	12459			10002			Veverské K..	Veverské Kninice
		12459				KÓD BPEJ 51000			
1570	0	23769			10002			Veverské K..	Veverské Kninice
		23769				KÓD BPEJ 51000			
1752	0	842			10002			Veverské K..	Veverské Kninice
Vlastník:	10002					Česká republika			
						Pozemkový fond České republiky, Husinecká 1024/11a, Hlavní město Praha-Praha, 13000			

Počet parcel

11

Výměra celkem[m²]

55048

Par.cis	Díl	Výměra[m ²]	DP	CP-E	LV	Využití	Mapa	KÚ	Obce
2363/1	0	596			10002			Rozdrojovi..	Rozdrojovice
2363/2	0	596			10002			Rozdrojovi..	Rozdrojovice
		2511							
		KÓD BPEJ 23716							

Vlastník: 10002

Česká republika

Pozemkový fond České republiky, Husinecká 1024/11a, Hlavní město Praha-Praha, 13000

Počet parcel

2

Výměra celkem[m²]

3107

Par.cis	Díl	Výměra[m ²]	DP	CP-E	LV	Využití	Mapa	KÚ	Obce
364/3	0	157	14		10002	ostatní komunika..	DKM	Veverská B..	Veverská Bítýška
364/4	0	14	14		10002	ostatní komunika..	DKM	Veverská B..	Veverská Bítýška
35/7	0	672	2		10002		DKM	Veverská B..	Veverská Bítýška
		57			KÓD BPEJ 33756				
		297			KÓD BPEJ 34078				
		318			KÓD BPEJ 35600				
1652/15	0	352	2		10002		DKM	Veverská B..	Veverská Bítýška
		111			KÓD BPEJ 33756				
		241			KÓD BPEJ 34068				
1652/16	0	121	2		10002		DKM	Veverská B..	Veverská Bítýška
		121			KÓD BPEJ 33756				
1652/18	0	189	2		10002		DKM	Veverská B..	Veverská Bítýška
		18			KÓD BPEJ 31000				
		171			KÓD BPEJ 33756				
1652/19	0	108	2		10002		DKM	Veverská B..	Veverská Bítýška
		61			KÓD BPEJ 31000				
		47			KÓD BPEJ 33756				
1652/20	0	7	2		10002		DKM	Veverská B..	Veverská Bítýška
		6			KÓD BPEJ 31000				
		1			KÓD BPEJ 33756				
1652/21	0	577	2		10002		DKM	Veverská B..	Veverská Bítýška
		134			KÓD BPEJ 30850				
		437			KÓD BPEJ 31000				
		6			KÓD BPEJ 33756				
2396/212	0	1507	2		10002		DKM	Veverská B..	Veverská Bítýška
		1507			KÓD BPEJ 33816				
2439/34	0	1318	14		10002	manipulační ploch..	DKM	Veverská B..	Veverská Bítýška
140/13	0	43	14		10002	ostatní komunika..	DKM	Veverská B..	Veverská Bítýška
2444/75	0	1311	2		10002		DKM	Veverská B..	Veverská Bítýška
		909			KÓD BPEJ 31000				
		402			KÓD BPEJ 31010				
2525/6	0	3168	2		10002		DKM	Veverská B..	Veverská Bítýška
		3168			KÓD BPEJ 35600				
2580/26	0	2246	2		10002		DKM	Veverská B..	Veverská Bítýška
		1865			KÓD BPEJ 30810				
		236			KÓD BPEJ 30840				
		124			KÓD BPEJ 30850				
		21			KÓD BPEJ 31010				

Vlastník: 10002

Česká republika

Pozemkový fond České republiky, Husinecká 1024/11a, Hlavní město Praha-Praha, 13000

Počet parcel

15

Výměra celkem[m²]

11790

833 m

Pod Stráží

831 m

3703-134.rdl 15.06.2006 08:05:32 K.Ú. Veveřice Kráňice

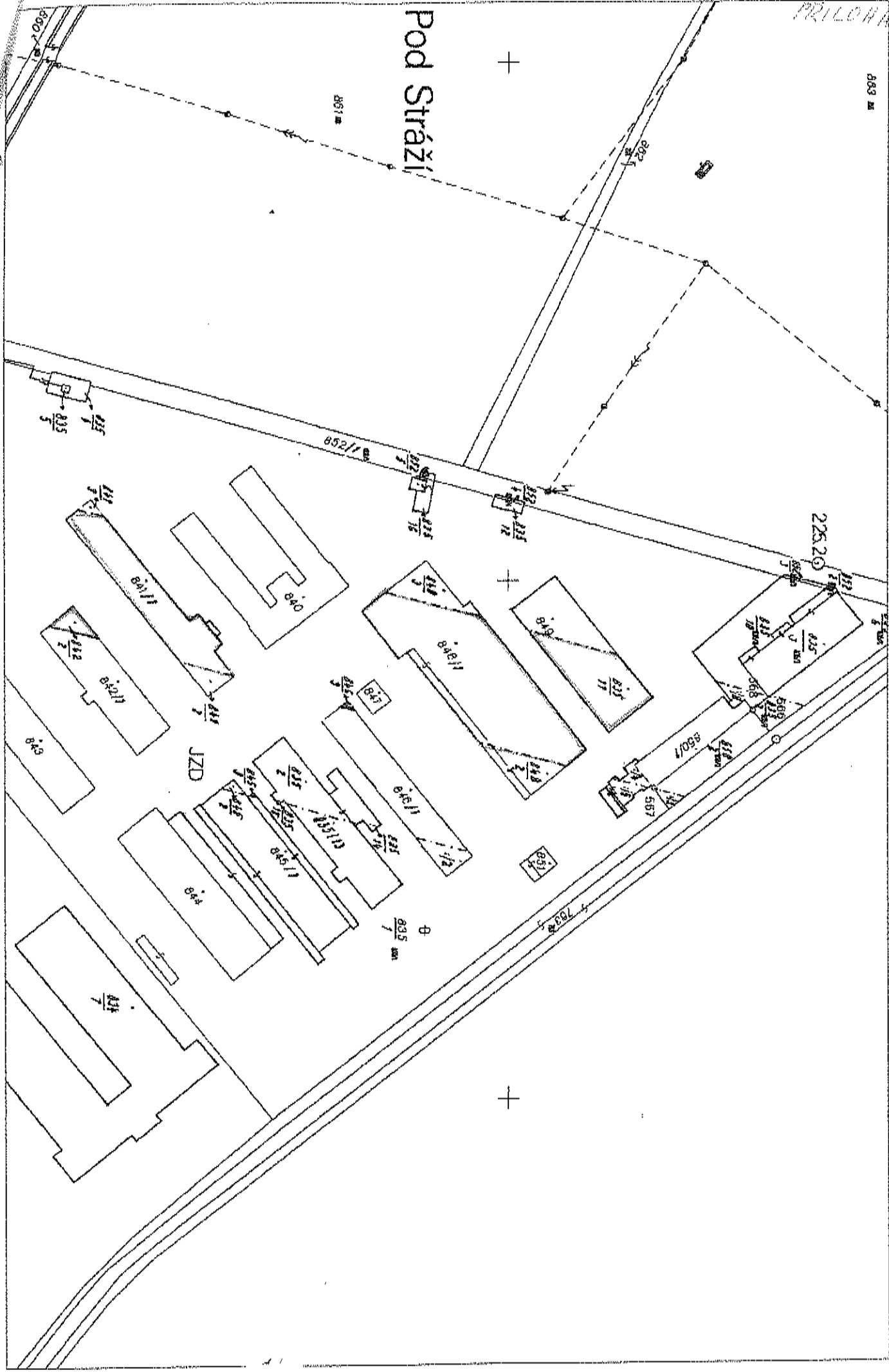

Pozemkový fond České republiky

Sídlo: Praha 3, Husinecká 1024/11a, PSČ 130 00,

zastoupený Ing. Janem Ševčíkem, vedoucím územního pracoviště PF ČR v Brně,

adresa: Hroznová 17, 603 00 Brno.

IČ: 45797072

DIČ: CZ45797072

Zapsán v obchodním rejstříku vedeném Městským soudem v Praze, odd. A, vložka 6664

Bankovní spojení: GE Money Bank, a.s., obchodní místo GEMB a.s. Brno – Křížová 18,

60300 Brno, č. účtu

(dále jen „pronajímatel“)

- na straně jedné –

a

obchodní firma: **Zemědělská společnost Veverčí, a.s.**

Sídlo: Veverské Knínice 305, PSČ 664 81

IČ: 25316796

DIČ: CZ 25316796

Zapsána v obchodním rejstříku vedeném Krajským soudem v Brně, odd. B, vl. 2115

osoba oprávněná jednat za právnickou osobu: Ing. Jaromír Jandák, předseda představnstva

(dále jen "nájemce")

- na straně druhé -

uzavírají tento

**dodatek č. 1
k nájemní smlouvě č. 84N06/23**

Čl. I

Smluvní strany uzavřely dne 1.7.2006 nájemní smlouvu č. 84N06/23 (dále jen "smlouva").

Čl. II

1/ Smluvní strany se dohodly na opravě chybného označení obchodní firmy nájemce ve smlouvě. Nájemce bude nadále označován takto:

Původní označení:

obchodní firma: Zemědělská společnost Veverčí, a.s.

Sídlo: Veverské Knínice 265, PSČ 664 81

IČ: 25316796

DIČ: CZ 25316796

Zapsána v obchodním rejstříku vedeném Krajským soudem v Brně, odd. B, vl. 2115

osoba oprávněná jednat za právnickou osobu: Ing. Jaromír Jandák, předseda představnstva

Nové označení:

obchodní firma: Zemědělská společnost Veveří, a.s.

Sídlo: Veverské Knínice 305, PSČ 664 81

IČ: 25316796

DIČ: CZ 25316796

Zapsána v obchodním rejstříku vedeném Krajským soudem v Brně, odd. B, vl. 2115

osoba oprávněná jednat za právnickou osobu: Ing. Jaromír Jandák, předseda představnstva

2/ Dne 17.7.2006 nabyla vlastnické právo k nemovitosti

obec	kat. území	druh evidence	parcela č.
Veverská Bítýška	Veverská Bítýška	pozemky dle katastru nemovitostí	2396 /212

třetí osoba pan Böhml Luděk, na základě kupní smlouvy č. 1010840623.

Ode dne podání návrhu na vklad smlouvy na katastrální úřad nenáleží pronajímateli nájemné.

Čl. III

Smluvní strany se dohodly na tom, že s ohledem na skutečnosti uvedené v čl. II tohoto dodatku se nově stanovuje výše ročního nájemného ode dne 17.7.2006 na částku **9.396,- Kč** (slovy: devěttisíctřistadevadesátšest korun českých).

Předpis nájemného k 1.10.2006 činí **2.374,- Kč** (slovy: dvatisíctřistasedmdesátčtyři koruny české).

Tato částka se skládá z alikvotní části ročního nájemného u pozemků, které nebyly předmětem převodu, a z alikvotní části ročního nájemného u pozemků, které byly předmětem převodu. Alikvotní část je vypočítána za období od předchozího data splatnosti do rozhodného data.

K 1.10.2007 je nájemce povinen zaplatit částku **9.396,- Kč** (slovy: devěttisíctřistadevadesátšest korun českých).

Stanovení nájemného tvoří přílohu č.1 a je nedílnou součástí tohoto dodatku.

Čl. IV

Tento dodatek nabývá platnosti a účinnosti dnem podpisu oběma smluvními stranami.

Čl. V

Tento dodatek je vyhotoven ve třech stejnopisech, z nichž každý má platnost originálu. Jeden stejnopis přebírá nájemce a ostatní jsou určeny pro pronajímatele.

Čl. VI

Smluvní strany po přečtení tohoto dodatku prohlašují, že s jeho obsahem souhlasí a že je shodným projevem jejich vážné a svobodné vůle, a na důkaz toho připojují své podpisy.

V Brně dne 7.12.2006

Pozemkový fond ČR

Územní pracoviště Brno

Ing. Jan Ševčík

vedoucí územního pracoviště Brno

.....
Pozemkový fond České republiky
Ing. Jan Ševčík
vedoucí územního pracoviště Brno
pronajímatel

.....
Zemědělská společnost Veverčí, a.s.
Ing. Jaromír Jandák
nájemce

Zemědělská společnost Veverčí, a.s.
664 81 Veverské Krčnice 305
IČO: 258 16 796
DIČ: CZ25316796

Za správnost: Martina Dvořáková

.....
podpis

žoba k nájemnej smlouvě č:	84N06/23	Uzavřeno:	1.7.2006 0:00:00	Zemědělská společnost Veveří, a.s.
variabilní symbol:	8410623	Účinná od:	1.7.2006 0:00:00	Veverské Knínice 265
0.11.2006		Roční splátka:	9515,0000	Veverské Knínice

katastr	parcela /	díl	parskup	kultura	LV	cena za ha	výměra	procento	Nájem
Trojovice									
	2 363 1	0	5	0	10 002	85 500,00 Kč	596	1,00	50,96 Kč
	2 363 2	0	5	2	10 002	85 500,00 Kč	2511	1,00	214,69 Kč
						3107	26 564,85 Kč		265,65 Kč
Veverská Bítýška									
	364 3	0	2	14	10 002	79 400,00 Kč	157	1,00	12,47 Kč
	364 4	0	2	14	10 002	79 400,00 Kč	14	1,00	1,11 Kč
	635 7	0	2	2	10 002	79 400,00 Kč	672	1,00	53,36 Kč
	1 652 15	0	2	2	10 002	79 400,00 Kč	352	1,00	27,95 Kč
	1 652 16	0	2	2	10 002	79 400,00 Kč	121	1,00	9,61 Kč
	1 652 18	0	2	2	10 002	79 400,00 Kč	189	1,00	15,01 Kč
	1 652 19	0	2	2	10 002	79 400,00 Kč	108	1,00	8,58 Kč
	1 652 20	0	2	2	10 002	79 400,00 Kč	7	1,00	0,56 Kč
	1 652 21	0	2	2	10 002	79 400,00 Kč	577	1,00	45,81 Kč
	2 439 34	0	2	14	10 002	79 400,00 Kč	1318	1,00	104,65 Kč
	2 440 13	0	2	14	10 002	79 400,00 Kč	43	1,00	3,41 Kč
	2 444 75	0	2	2	10 002	79 400,00 Kč	1311	1,00	104,09 Kč
	2 525 6	0	2	2	10 002	79 400,00 Kč	3168	1,00	251,54 Kč
	2 580 26	0	2	2	10 002	79 400,00 Kč	2246	1,00	178,33 Kč
						10283	81 647,02 Kč		816,47 Kč
Veverské Knínice									
	781 0	0	2	2	10 002	80 500,00 Kč	7225	1,00	581,61 Kč
	783 0	0	2	7	10 002	80 500,00 Kč	5381	1,00	433,17 Kč
	835 11	0	2	13	579	1 000 000,00 Kč	763	1,00	763,00 Kč
	841 1	0	2	13	579	1 000 000,00 Kč	987	1,00	987,00 Kč
	842 2	0	2	13	579	1 000 000,00 Kč	101	1,00	101,00 Kč
	846 3	0	2	13	579	1 000 000,00 Kč	5	1,00	5,00 Kč
	848 1	0	2	13	579	1 000 000,00 Kč	2366	1,00	2 366,00 Kč
	897 0	0	7	0	10 002	80 500,00 Kč	1150	1,00	92,58 Kč
	1 431 0	0	7	0	10 002	80 500,00 Kč	12459	1,00	1 002,95 Kč
	1 570 0	0	7	0	10 002	80 500,00 Kč	23769	1,00	1 913,40 Kč
	1 752 0	0	7	0	10 002	80 500,00 Kč	842	1,00	67,78 Kč
						55048	831 349,30 Kč		8 313,49 Kč
CELKEM:						68438	939 561,17 Kč		9 396,00 Kč

Výpočet dodatku pro nájemní smlouvu

30.11.2006

Předpis nájemného k 1

<u>Datum přidání</u>	<u>NazevKU</u>	<u>Kmen</u>	<u>l</u>	<u>Skupina</u>	<u>Výměra</u>	<u>DatumVydání</u>	<u>Počet dní</u>	<u>částka</u>
1								
1.7.2006								
Veverská Bítýška								
1.7.2006	Veverská Bítýška	2 396	212	2	1 507	17.7.2006	16	5,25 Kč
					1 507,00			5,25 Kč
					1 507,00			5,25 Kč
2								
1.7.2006								
Rozdrojovice								
1.7.2006	Rozdrojovice	2 363	1	5	596		92	12,85 Kč
1.7.2006	Rozdrojovice	2 363	2	5	2 511		92	54,12 Kč
Veverská Bítýška								
1.7.2006	Veverská Bítýška	364	3	2	157		92	3,15 Kč
1.7.2006	Veverská Bítýška	364	4	2	14		92	0,28 Kč
1.7.2006	Veverská Bítýška	635	7	2	672		92	13,45 Kč
1.7.2006	Veverská Bítýška	1 652	15	2	352		92	7,05 Kč
1.7.2006	Veverská Bítýška	1 652	16	2	121		92	2,42 Kč
1.7.2006	Veverská Bítýška	1 652	18	2	189		92	3,79 Kč
1.7.2006	Veverská Bítýška	1 652	19	2	108		92	2,17 Kč
1.7.2006	Veverská Bítýška	1 652	20	2	7		92	0,14 Kč
1.7.2006	Veverská Bítýška	1 652	21	2	577		92	11,55 Kč
1.7.2006	Veverská Bítýška	2 439	34	2	1 318		92	26,38 Kč
1.7.2006	Veverská Bítýška	2 440	13	2	43		92	0,86 Kč
1.7.2006	Veverská Bítýška	2 444	75	2	1 311		92	26,24 Kč
1.7.2006	Veverská Bítýška	2 525	6	2	3 168		92	63,40 Kč
1.7.2006	Veverská Bítýška	2 580	26	2	2 246		92	44,95 Kč
Veverské Knínice								
1.7.2006	Veverské Knínice	781	0	2	7 225		92	146,60 Kč
1.7.2006	Veverské Knínice	783	0	2	5 381		92	109,19 Kč
1.7.2006	Veverské Knínice	835	11	2	763		92	192,32 Kč
1.7.2006	Veverské Knínice	841	1	2	987		92	248,78 Kč
1.7.2006	Veverské Knínice	842	2	2	101		92	25,46 Kč
1.7.2006	Veverské Knínice	846	3	2	5		92	1,26 Kč
1.7.2006	Veverské Knínice	848	1	2	2 366		92	596,36 Kč
1.7.2006	Veverské Knínice	897	0	7	1 150		92	23,34 Kč
1.7.2006	Veverské Knínice	1 431	0	7	12 459		92	252,80 Kč
1.7.2006	Veverské Knínice	1 570	0	7	23 769		92	482,28 Kč
1.7.2006	Veverské Knínice	1 752	0	7	842		92	17,09 Kč
					68 438,00			2 368,29 Kč
					68 438,00			2 368,29 Kč
CELKEM:					69 945,00			2 374,00 Kč

Pozemkový fond České republiky

Sídlo: Praha 3, Husinecká 1024/11a, PSČ 130 00,

zastoupený Ing. Janem Ševčíkem, vedoucím územního pracoviště PF ČR v Brně,

adresa: Hroznová 17, 603 00 Brno.

IČ: 45797072

DIČ: CZ45797072

Zapsán v obchodním rejstříku vedeném Městským soudem v Praze, odd. A, vložka 6664

Bankovní spojení: GE Money Bank, a.s., obchodní místo GEMB a.s. Brno – Křížová 18, 60300 Brno, č. účtu

(dále jen „pronajímatel“)

- na straně jedné –

a

obchodní firma: **Zemědělská společnost Veveří, a.s.**

Sídlo: Veverské Knínice 305, PSČ 664 81

IČ: 25316796

DIČ: CZ 25316796

Zapsána v obchodním rejstříku vedeném Krajským soudem v Brně, odd. B, vl. 2115

osoba oprávněná jednat za právnickou osobu: Ing. Jaromír Jandák, předseda představnstva

(dále jen "nájemce")

- na straně druhé -

uzavírají tento

**dodatek č. 2
k nájemní smlouvě č. 84N06/23**

Čl. I

Smluvní strany uzavřely dne 1.7.2006 nájemní smlouvu č. 84N06/23 (dále jen "smlouva").

Čl. II

Na základě smlouvy je nájemce povinen platit pronajímateli roční nájemné ve výši 9.396,- Kč (slovy: devěttisícřistadevadesátšest korun českých)

Čl. III

Smluvní strany se dohodly na tom, že nájemné specifikované v čl. II tohoto dodatku bude sníženo z důvodu zúžení předmětu nájmu o níže uvedené pozemky ode dne 14.3.2007 na částku 9377 ,- Kč (slovy: devěttisícřistasedmdesátšedem korun českých).

obec	kat. území	druh evidence	parcela č.
Veverská Bítýška	Veverská Bítýška	pozemky dle katastru nemovitostí (KN)	1652 /16
Veverská Bítýška	Veverská Bítýška	pozemky dle katastru nemovitostí (KN)	1652 /19
Veverská Bítýška	Veverská Bítýška	pozemky dle katastru nemovitostí (KN)	1652 /20

Zákres pozemků tvoří přílohu č.1 a je nedílnou součástí tohoto dodatku.

D14-815

K 1.10.2007 je nájemce povinen zaplatit částku 9385,- Kč (slovy devět tisíc třista osmdesát pět korun českých).

Stanovení nájemného tvoří přílohu č.2 a je nedílnou součástí tohoto dodatku.

Čl. IV

Tento dodatek nabývá platnosti a účinnosti dnem podpisu oběma smluvními stranami.

Čl. V

Tento dodatek je vyhotoven ve třech stejnopisech, z nichž každý má platnost originálu. Jeden stejnopis přebírá nájemce a ostatní jsou určeny pro pronajímatele.

Čl. VI

Smluvní strany po přečtení tohoto dodatku prohlašují, že s jeho obsahem souhlasí a že je shodným projevem jejich vážné a svobodné vůle, a na důkaz toho připojují své podpisy.

V Brně dne 13.3.2007

Pozemkový fond ČR
územní pracoviště Brno
Hroznová 17
603 00 Brno

.....
Pozemkový fond České republiky
Ing. Jan Ševčík
vedoucí územního pracoviště Brno
pronajímatel

.....
Zemědělská společnost Veverí, a.s.
Ing. Jaromír Jandák
nájemce

Za správnost: Ing. Malušek Vlastimil

.....
podpis

Příloha č. 1

...mapyvektor\3703V3703-133.rdl 27.2.2007 14:22:07 k.u. Veverská Bítýška

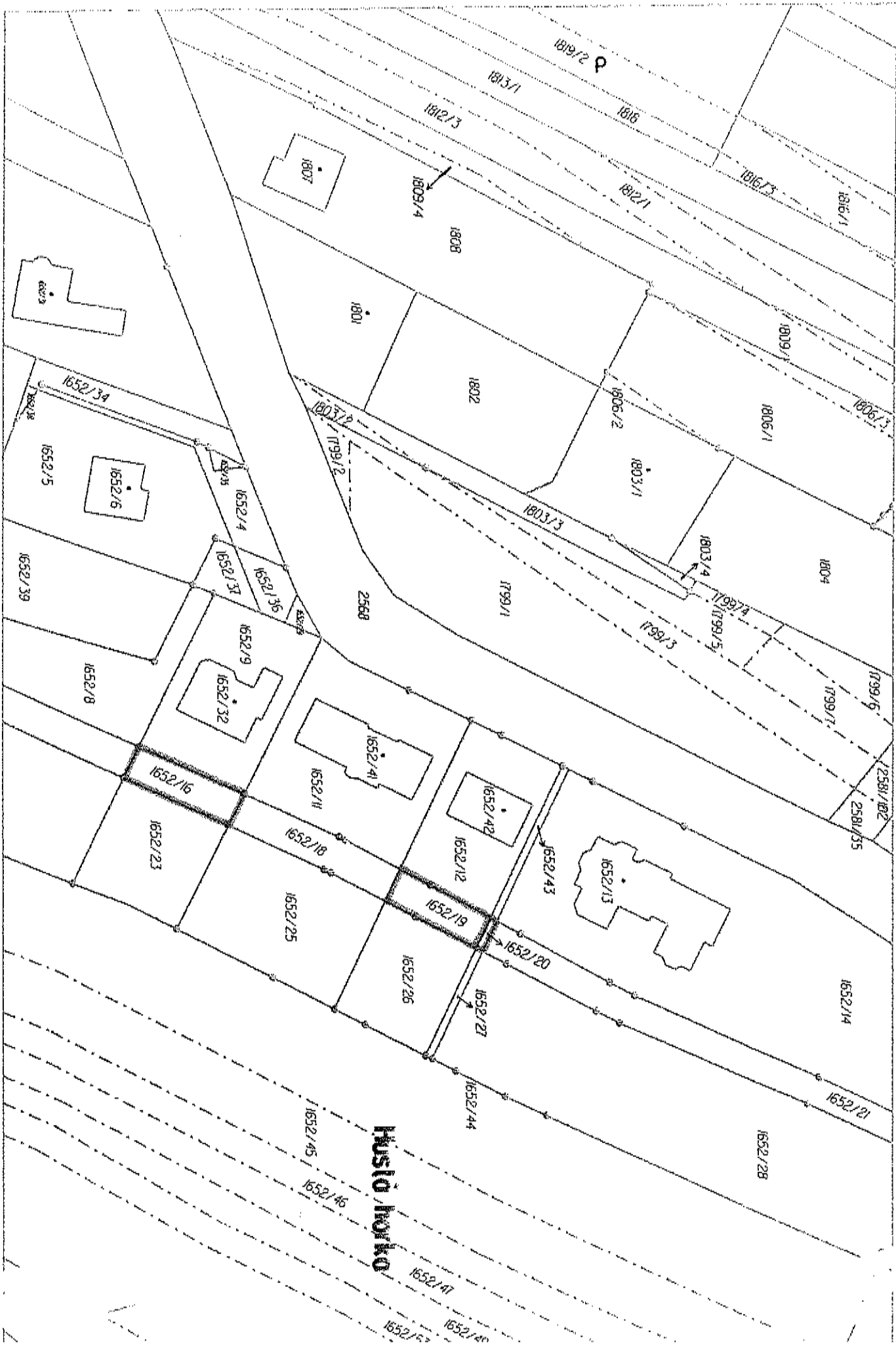

ovy:

Příloha č. 2

Příloha k nájemní smlouvě č: 84N06/23	Uzavřeno: 1.7.2006 0:00:00	Zemědělská společnost Veveří, a.s.
Variabilní symbol: 8410623	Účinná od: 1.7.2006 0:00:00	Veverské Knínice 305
28.2.2007	Roční splátka: 9515.00	Veverské Knínice

katastr	parcels /	díl	parskup	kultura	LV	cena za ha	výměra	procento	Nájem
Rozdrojovice									
	2 363 1	0	5	0	10 002	85 500,00 Kč	596	1,00	50,96 Kč
	2 363 2	0	5	2	10 002	85 500,00 Kč	2511	1,00	214,69 Kč
						<u>3107</u>	<u>26 564,85 Kč</u>		<u>265,65 Kč</u>
Veverská Bítýška									
	364 3	0	2	14	10 002	79 400,00 Kč	157	1,00	12,47 Kč
	364 4	0	2	14	10 002	79 400,00 Kč	14	1,00	1,11 Kč
	635 7	0	2	2	10 002	79 400,00 Kč	672	1,00	53,36 Kč
	1 652 15	0	2	2	10 002	79 400,00 Kč	352	1,00	27,95 Kč
	1 652 18	0	2	2	10 002	79 400,00 Kč	189	1,00	15,01 Kč
	1 652 21	0	2	2	10 002	79 400,00 Kč	577	1,00	45,81 Kč
	2 439 34	0	2	14	10 002	79 400,00 Kč	1318	1,00	104,65 Kč
	2 440 13	0	2	14	10 002	79 400,00 Kč	43	1,00	3,41 Kč
	2 444 75	0	2	2	10 002	79 400,00 Kč	1311	1,00	104,09 Kč
	2 525 6	0	2	2	10 002	79 400,00 Kč	3168	1,00	251,54 Kč
	2 580 26	0	2	2	10 002	79 400,00 Kč	2246	1,00	178,33 Kč
						<u>10047</u>	<u>79 773,18 Kč</u>		<u>797,73 Kč</u>
Veverské Knínice									
	781 0	0	2	2	10 002	80 500,00 Kč	7225	1,00	581,61 Kč
	783 0	0	2	7	10 002	80 500,00 Kč	5381	1,00	433,17 Kč
LV 10002	835 11	0	2	13	579	1 000 000,00 Kč	763	1,00	763,00 Kč
LV 10002	841 1	0	2	13	579	1 000 000,00 Kč	987	1,00	987,00 Kč
LV 10002	842 2	0	2	13	579	1 000 000,00 Kč	101	1,00	101,00 Kč
LV 10002	846 3	0	2	13	579	1 000 000,00 Kč	5	1,00	5,00 Kč
LV 10002	848 1	0	2	13	579	1 000 000,00 Kč	2366	1,00	2 366,00 Kč
	897 0	0	7	0	10 002	80 500,00 Kč	1150	1,00	92,58 Kč
	1 431 0	0	7	0	10 002	80 500,00 Kč	12459	1,00	1 002,95 Kč
	1 570 0	0	7	0	10 002	80 500,00 Kč	23769	1,00	1 913,40 Kč
	1 752 0	0	7	0	10 002	80 500,00 Kč	842	1,00	67,78 Kč
						<u>55048</u>	<u>831 349,30 Kč</u>		<u>8 313,49 Kč</u>
CELKEM:						<u>68202</u>	<u>937 687,33 Kč</u>		<u>9 377,00 Kč</u>

Výpočet dodatku pro nájemní smlouvu

28.2.2007

<u>Datum přidání</u>	<u>Nazev KU</u>	<u>Kmen</u>	<u>l</u>	<u>Skupina</u>	<u>Výměra</u>	<u>Datum Vydání</u>	<u>Počet</u>	<u>Zemědělský</u>
1								
1.7.2006								
Veverská Bílýška								
1.7.2006	Veverská Bílýška	1 652	16	2	121	14.3.2007	164	
1.7.2006	Veverská Bílýška	1 652	19	2	108	14.3.2007	164	
1.7.2006	Veverská Bílýška	1 652	20	2	7	14.3.2007	164	
					236,00			
1.7.2006					236,00			
2								
1.7.2006								
Rozdrojovice								
1.7.2006	Rozdrojovice	2 363	1	5	596		365	50,96 Kč
1.7.2006	Rozdrojovice	2 363	2	5	2 511		365	214,69 Kč
Veverská Bílýška								
1.7.2006	Veverská Bílýška	364	3	2	157		365	12,47 Kč
1.7.2006	Veverská Bílýška	364	4	2	14		365	1,11 Kč
1.7.2006	Veverská Bílýška	635	7	2	672		365	53,36 Kč
1.7.2006	Veverská Bílýška	1 652	15	2	352		365	27,95 Kč
1.7.2006	Veverská Bílýška	1 652	18	2	189		365	15,01 Kč
1.7.2006	Veverská Bílýška	1 652	21	2	577		365	45,81 Kč
1.7.2006	Veverská Bílýška	2 439	34	2	1 318		365	104,65 Kč
1.7.2006	Veverská Bílýška	2 440	13	2	43		365	3,41 Kč
1.7.2006	Veverská Bílýška	2 444	75	2	1 311		365	104,09 Kč
1.7.2006	Veverská Bílýška	2 525	6	2	3 168		365	251,54 Kč
1.7.2006	Veverská Bílýška	2 580	26	2	2 246		365	178,33 Kč
Veverské Knínice								
1.7.2006	Veverské Knínice	781	0	2	7 225		365	581,61 Kč
1.7.2006	Veverské Knínice	783	0	2	5 381		365	433,17 Kč
1.7.2006	Veverské Knínice	835	11	2	763		365	763,00 Kč
1.7.2006	Veverské Knínice	841	1	2	987		365	987,00 Kč
1.7.2006	Veverské Knínice	842	2	2	101		365	101,00 Kč
1.7.2006	Veverské Knínice	846	3	2	5		365	5,00 Kč
1.7.2006	Veverské Knínice	848	1	2	2 366		365	2 366,00 Kč
1.7.2006	Veverské Knínice	897	0	7	1 150		365	92,58 Kč
1.7.2006	Veverské Knínice	1 431	0	7	12 459		365	1 002,95 Kč
1.7.2006	Veverské Knínice	1 570	0	7	23 769		365	1 913,40 Kč
1.7.2006	Veverské Knínice	1 752	0	7	842		365	67,78 Kč
1.7.2006					68 202,00			9 376,87 Kč
					68 202,00			9 376,87 Kč
CELKEM:					68 438,00			9 385,00 Kč

Pozemkový fond České republiky

Sídlo: Praha 3, Husinecká 1024/11a, PSČ 130 00,

zastoupený Ing. Janem Ševčíkem, vedoucím územního pracoviště PF ČR v Brně,

adresa: Hroznová 17, 603 00 Brno.

IČ: 45797072

DIČ: CZ45797072

Zapsán v obchodním rejstříku vedeném Městským soudem v Praze, odd. A, vložka 6664

Bankovní spojení: GE Money Bank, a.s., obchodní místo GEMB a.s. Brno – Křížová 18,
60300 Brno, č. účtu

(dále jen „pronajímatel“)

- na straně jedné -

a

obchodní firma: **Zemědělská společnost Veverří, a.s.**

Sídlo: Veverské Knínice 305, PSČ 664 81

IČ: 25316796

DIČ: CZ25316796

Zapsána v obchodním rejstříku vedeném Krajským soudem v Brně, oddíl B, vložka 2115

osoba oprávněná jednat za právnickou osobu: Ing. Jaromír Jandák-předseda představenstva

(dále jen "nájemce")

- na straně druhé -

uzavírají tento

**dodatek č. 3
k nájemní smlouvě č. 84N06/23**

Čl. I

Smluvní strany uzavřely dne 1.7.2006 nájemní smlouvu č. 84N06/23 (dále jen "smlouva").

Čl. II

Na základě smlouvy je nájemce povinen platit pronajímateli roční nájemné ve výši 9.377,- Kč (slovy: devět tisíc třístasedmdesát sedm korun českých).

Čl. III

Smluvní strany se dohodly na tom, že nájemné specifikované v čl. II tohoto dodatku bude zvýšeno z důvodu rozšíření předmětu nájmu o níže uvedené pozemky na částku 9.400,- Kč (slovy: devět tisíc čtyřista korun českých).

obec	kat. území	druh evidence	parcela č.	výměra (m ²)	druh pozemku	poznámka
Veverská Bítýška	Veverská Bítýška	pozemky dle katastru nemovitostí (KN)	2541/3	278	zahrada	
Veverská Bítýška	Veverská Bítýška	pozemky dle katastru nemovitostí (KN)	2579/20	10	vodní plocha	část

Zákres pozemků tvoří přílohu č. 1, která je nedílnou součástí tohoto dodatku.

K 1.10.2008 je nájemce povinen zaplatit částku 9.383,- Kč (slovy: devěttisíctřistaosmdesát tři koruny české).

Stanovení nájemného tvoří přílohu č. 2 a je nedílnou součástí tohoto dodatku.

Čl. IV

Tento dodatek nabývá platnosti a účinnosti dnem podpisu oběma smluvními stranami.

Čl. V

Tento dodatek je vyhotoven ve třech stejnopisech, z nichž každý má platnost originálu. Jeden stejnopis přebírá nájemce a ostatní jsou určeny pro pronajímatele.

Čl. VI

Smluvní strany po přečtení tohoto dodatku prohlašují, že s jeho obsahem souhlasí a že je shodným projevem jejich vážné a svobodné vůle, a na důkaz toho připojují své podpisy.

V Brně dne: 30.6.2008

Pozemkový fond ČR
územní pracoviště Brno
Hroznová 17
602 00 Brno

Pozemkový fond České republiky
Ing. Jan Ševčík
vedoucí územního pracoviště Brno
pronajímatel

Zemědělská společnost Veveří, a.s.
Ing. Jaromír Jandák-předseda představenstva
nájemce

Za správnost: Ing. Malušek Vlastimil

podpis

Příloha č. 1

Tisk

Stránka č. 1 z 1

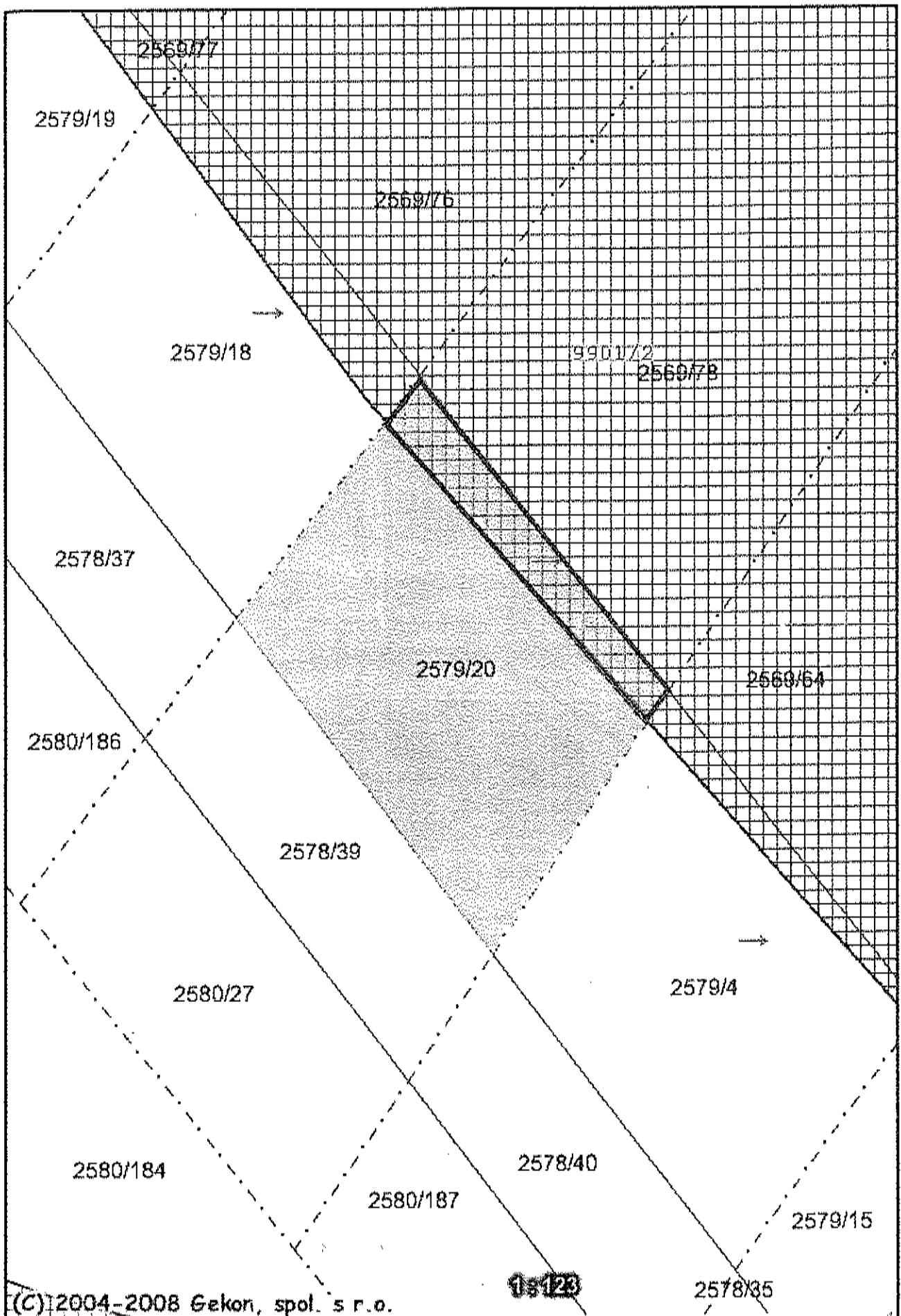

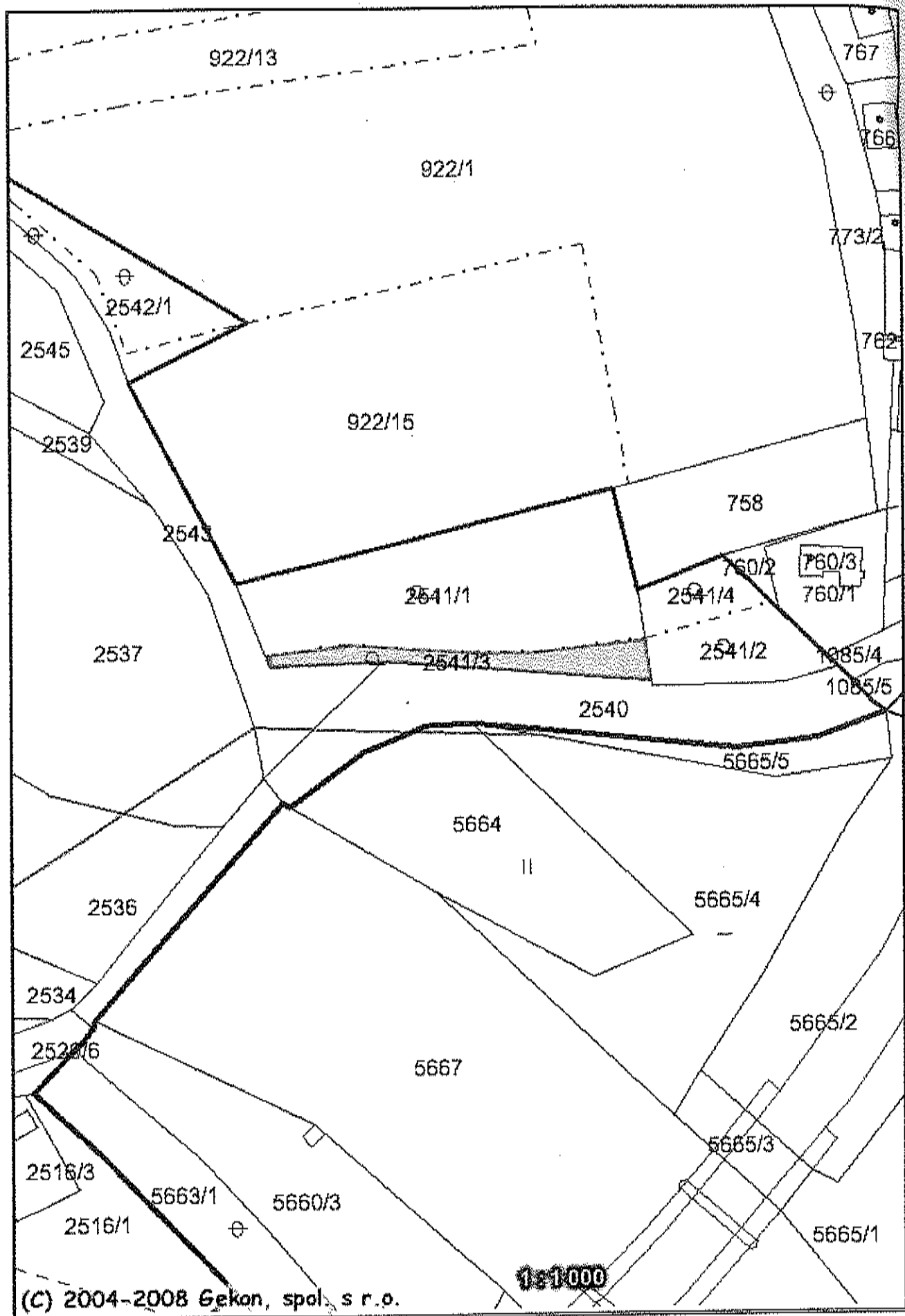

Plána I
Variab
25.6.
kate
Ro

Příloha č. 2

Smlouva k nájemní smlouvě č: 84N06/23	Uzavřeno: 1.7.2006 0:00:00	Zemědělská společnost Veveří, a.s.
Variabilní symbol: 8410623	Účinná od: 1.7.2006 0:00:00	Veverské Knínice 305
15.6.2008	Roční splátka: 9515,0000	Veverské Knínice

katastr	parcela /	díl	parskup	kultura	LV	cena za ha	výměra	%	Nájem
Rozdrojovice									
	2 363 1	0	5	0	10 002	85 500,00 Kč	596	1,00	50,96 Kč
	2 363 2	0	5	2	10 002	85 500,00 Kč	2511	1,00	214,69 Kč
						<u>26 564,85 Kč</u>	<u>3107</u>		<u>265,65 Kč</u>
Veverská Bítýška									
	364 3	0	2	14	10 002	79 400,00 Kč	157	1,00	12,47 Kč
	364 4	0	2	14	10 002	79 400,00 Kč	14	1,00	1,11 Kč
	635 7	0	2	2	10 002	79 400,00 Kč	672	1,00	53,36 Kč
	1 652 15	0	2	2	10 002	79 400,00 Kč	352	1,00	27,95 Kč
	1 652 18	0	2	2	10 002	79 400,00 Kč	189	1,00	15,01 Kč
	1 652 21	0	2	2	10 002	79 400,00 Kč	577	1,00	45,81 Kč
	2 439 34	0	2	14	10 002	79 400,00 Kč	1318	1,00	104,65 Kč
	2 440 13	0	2	14	10 002	79 400,00 Kč	43	1,00	3,41 Kč
	2 444 75	0	2	2	10 002	79 400,00 Kč	1311	1,00	104,09 Kč
	2 525 6	0	2	2	10 002	79 400,00 Kč	3168	1,00	251,54 Kč
	2 541 3	0	2	5	10 002	79 400,00 Kč	278	1,00	22,07 Kč
část	2 579 20	0	2	11	10 002	79 400,00 Kč	10	1,00	0,79 Kč
	2 580 26	0	2	2	10 002	79 400,00 Kč	2246	1,00	178,33 Kč
						<u>82 059,90 Kč</u>	<u>10335</u>		<u>820,59 Kč</u>
Veverské Knínice									
	781 0	0	2	2	10 002	80 500,00 Kč	7225	1,00	581,61 Kč
	783 0	0	2	7	10 002	80 500,00 Kč	5381	1,00	433,17 Kč
LV 10002	835 11	0	2	13	579	1 000 000,00 Kč	763	1,00	763,00 Kč
LV 10002	841 1	0	2	13	579	1 000 000,00 Kč	987	1,00	987,00 Kč
LV 10002	842 2	0	2	13	579	1 000 000,00 Kč	101	1,00	101,00 Kč
LV 10002	846 3	0	2	13	579	1 000 000,00 Kč	5	1,00	5,00 Kč
LV 10002	848 1	0	2	13	579	1 000 000,00 Kč	2366	1,00	2 366,00 Kč
	897 0	0	7	0	10 002	80 500,00 Kč	1150	1,00	92,58 Kč
	1 431 0	0	7	0	10 002	80 500,00 Kč	12459	1,00	1 002,95 Kč
	1 570 0	0	7	0	10 002	80 500,00 Kč	23769	1,00	1 913,40 Kč
	1 752 0	0	7	0	10 002	80 500,00 Kč	842	1,00	67,78 Kč
						<u>831 349,30 Kč</u>	<u>55048</u>		<u>8 313,49 Kč</u>
CELKEM:						<u>939 974,05 Kč</u>	<u>68490</u>		<u>9 400,00 Kč</u>

84N06/23

Výpočet dodatku pro nájemní smlouvu

25.6.2008

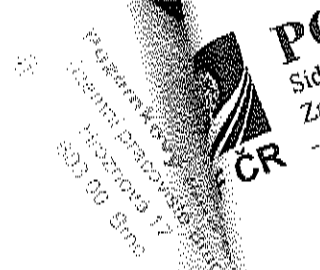

<u>Datum přidání</u>	<u>NazevKU</u>	<u>Kmen</u>	<u>L</u>	<u>Skupina</u>	<u>Výměra</u>	<u>Datum Vydání</u>	<u>Počet dní</u>	<u>část</u>
1.7.2006								
Rozdrojovice								
1.7.2006	Rozdrojovice	2 363	1	5	596		366	50,96 Kč
1.7.2006	Rozdrojovice	2 363	2	5	2 511		366	214,69 Kč
Veverská Bítýška								
1.7.2006	Veverská Bítýška	364	3	2	157		366	12,47 Kč
1.7.2006	Veverská Bítýška	364	4	2	14		366	1,11 Kč
1.7.2006	Veverská Bítýška	635	7	2	672		366	53,36 Kč
1.7.2006	Veverská Bítýška	1 652	15	2	352		366	27,95 Kč
1.7.2006	Veverská Bítýška	1 652	18	2	189		366	15,01 Kč
1.7.2006	Veverská Bítýška	1 652	21	2	577		366	45,81 Kč
1.7.2006	Veverská Bítýška	2 439	34	2	1 318		366	104,65 Kč
1.7.2006	Veverská Bítýška	2 440	13	2	43		366	3,42 Kč
1.7.2006	Veverská Bítýška	2 444	75	2	1 311		366	104,65 Kč
1.7.2006	Veverská Bítýška	2 525	6	2	3 168		366	251,54 Kč
1.7.2006	Veverská Bítýška	2 580	26	2	2 246		366	178,33 Kč
Veverské Knínice								
1.7.2006	Veverské Knínice	781	0	2	7 225		366	581,61 Kč
1.7.2006	Veverské Knínice	783	0	2	5 381		366	433,17 Kč
1.7.2006	Veverské Knínice	835	11	2	763		366	763,00 Kč
1.7.2006	Veverské Knínice	841	1	2	987		366	987,00 Kč
1.7.2006	Veverské Knínice	842	2	2	101		366	101,00 Kč
1.7.2006	Veverské Knínice	846	3	2	5		366	5,00 Kč
1.7.2006	Veverské Knínice	848	1	2	2 366		366	2 366,00 Kč
1.7.2006	Veverské Knínice	897	0	7	1 150		366	92,58 Kč
1.7.2006	Veverské Knínice	1 431	0	7	12 459		366	1 002,95 Kč
1.7.2006	Veverské Knínice	1 570	0	7	23 769		366	1 913,40 Kč
1.7.2006	Veverské Knínice	1 752	0	7	842		366	67,78 Kč
1.7.2006					68 202,00			9 376,87 Kč
30.6.2008								
Veverská Bítýška								
30.6.2008	Veverská Bítýška	2 541	3	2	278		93	5,00 Kč
30.6.2008	Veverská Bítýška	2 579	20	2	10		93	0,20 Kč
30.6.2008					288,00			5,81 Kč
					68 490,00			9 382,68 Kč
CELKEM:					68 490,00			9 383,00 Kč

Pozemkový fond České republiky

Sídlo: Praha 3, Husinecká 1024/11a, PSČ 130 00

zastoupený JUDr. Jarmilou Báčovou, zástupcem vedoucího územního pracoviště v Brně,
Hroznová 17, PSČ 603 00 Brno

IČ: 45797072, DIČ: CZ 45797072

Zapsán v obchodním rejstříku vedeném Městským soudem v Praze, odd. A, vložka 6664

Bankovní spojení: GE Money Bank, a. s., obchodní místo GEMB a.s. Brno – Křížová 18,
60300 Brno, číslo účtu

(dále jen "pronajímatel")

- na straně jedné -

a

obchodní firma: **Zemědělská společnost Veveří, a.s.**

sídlo: Veverské Knínice 305, PSČ 664 81

IČ: 25316796, DIČ: 25316796

Zapsána v obchodním rejstříku vedeném Krajským soudem v Brně oddíl B, vložka 2115

Osoba oprávněná jednat za právnickou osobu: Ing. Jaromír Jandák, předseda představenstva
(dále jen "nájemce")

- na straně druhé -

uzavírají tento

**dodatek č. 4
k nájemní smlouvě č. 84N06/23**

Čl. I

Smluvní strany uzavřely dne 1.7.2006 nájemní smlouvu č. 84N06/23 (dále jen "smlouva").

Čl. II

Smluvní strany se dohodly na zúžení předmětu nájmu o níže uvedenou nemovitost:

obec	kat.území	druh evidence	parcela č.	výměra v m ²	druh pozemku
Veverská Bítýška	Veverská Bítýška	katastr nemovitostí	1652/15	352	orná půda

Čl. III

Smluvní strany se dohodly na tom, že s ohledem na skutečnosti uvedené v čl. II tohoto dodatku se nově stanovuje výše ročního nájemného na částku **9372,-Kč** (slovy: devěttisíctřístasedmdesát dva korun českých).

Výpočet nájemného tvoří přílohu č.1 tohoto dodatku a je jeho nedílnou součástí.

K 1.10.2009 je nájemce povinen zaplatit částku **9389,-Kč** (slovy: devěttisíctřistaosmdesátdevět korun českých).

Výpočet splátky k 1.10.2009 tvoří přílohu č.2 tohoto dodatku a je jeho nedílnou součástí.

Čl. IV

Tento dodatek nabývá platnosti a účinnosti dnem podpisu oběma smluvními stranami.

Čl. V

Tento dodatek je vyhotoven ve třech stejnopisech, z nichž každý má platnost originálu. Jeden stejnopis přebírá nájemce a ostatní jsou určeny pro pronajímatele.

Čl. VI

Smluvní strany po přečtení tohoto dodatku prohlašují, že s jeho obsahem souhlasí a že je shodným projevem jejich vážné a svobodné vůle a na důkaz toho připojují své podpisy.

V Brně dne 11.5.2009

Pozemkový fond ČR
územní pracoviště Brno
Jugoslávská 17
602 00 Brno

.....
Pozemkový fond České republiky
zástupce vedoucího územního pracoviště
JUDr. Jarmila Báčová
pronajímatel

.....
Zemědělská společnost Veveří, a.s.
Ing. Jaromír Jandák, předseda představenstva
nájemce

Za správnost ÚP: Dolečková

.....
podpis

70/044 č. 1 K.M.C. 4 NV 34206

příloha k nájemní smlouvě č: 84N06/23 Uzavřeno: 1.7.2006 0:00:00 Zemědělská společnost Veverří, a.s.
 Variabilní symbol: 8410623 Účinná od: 1.7.2006 0:00:00 Veverské Knínice 305
 5.5.2009 Roční splátka: 9515,0000 Veverské Knínice

Katastr	parcela	/	díl	parskup	kultura	LV	cena za ha	výměra	%	Nájem
Rozdrojovice										
	2 363	1	0	5	0	10 002	85 500,00 Kč	596	1,00	50,96 Kč
	2 363	2	0	5	2	10 002	85 500,00 Kč	2511	1,00	214,69 Kč
							26 564,85 Kč	3107		265,65 Kč
Veverská Bítýška										
	364	3	0	2	14	10 002	79 400,00 Kč	157	1,00	12,47 Kč
	364	4	0	2	14	10 002	79 400,00 Kč	14	1,00	1,11 Kč
	635	7	0	2	2	10 002	79 400,00 Kč	672	1,00	53,36 Kč
	1 652	18	0	2	2	10 002	79 400,00 Kč	189	1,00	15,01 Kč
	1 652	21	0	2	2	10 002	79 400,00 Kč	577	1,00	45,81 Kč
	2 439	34	0	2	14	10 002	79 400,00 Kč	1318	1,00	104,65 Kč
	2 440	13	0	2	14	10 002	79 400,00 Kč	43	1,00	3,41 Kč
	2 444	75	0	2	2	10 002	79 400,00 Kč	1311	1,00	104,09 Kč
	2 525	6	0	2	2	10 002	79 400,00 Kč	3168	1,00	251,54 Kč
	2 541	3	0	2	5	10 002	79 400,00 Kč	278	1,00	22,07 Kč
část	2 579	20	0	2	11	10 002	79 400,00 Kč	10	1,00	0,79 Kč
	2 580	26	0	2	2	10 002	79 400,00 Kč	2246	1,00	178,33 Kč
							79 265,02 Kč	9983		792,64 Kč
Veverské Knínice										
	781	0	0	2	2	10 002	80 500,00 Kč	7225	1,00	581,61 Kč
	783	0	0	2	7	10 002	80 500,00 Kč	5381	1,00	433,17 Kč
LV 10002	835	11	0	2	13	10 002	1 000 000,00 Kč	763	1,00	763,00 Kč
LV 10002	841	1	0	2	13	10 002	1 000 000,00 Kč	987	1,00	987,00 Kč
LV 10002	842	2	0	2	13	10 002	1 000 000,00 Kč	101	1,00	101,00 Kč
LV 10002	846	3	0	2	13	10 002	1 000 000,00 Kč	5	1,00	5,00 Kč
LV 10002	848	1	0	2	13	10 002	1 000 000,00 Kč	2366	1,00	2 366,00 Kč
	897	0	0	7	0	10 002	80 500,00 Kč	1150	1,00	92,58 Kč
	1 431	0	0	7	0	10 002	80 500,00 Kč	12459	1,00	1 002,95 Kč
	1 570	0	0	7	0	10 002	80 500,00 Kč	23769	1,00	1 913,40 Kč
	1 752	0	0	7	0	10 002	80 500,00 Kč	842	1,00	67,78 Kč
							831 349,30 Kč	55048		8 313,49 Kč
CELKEM:							937 179,17 Kč	68138		9 372,00 Kč

počet dodatku pro nájemní smlouvu

2009

<u>Datum přidání</u>	<u>Nazev KU</u>	<u>Kmen</u>	<u>l</u>	<u>Skupina</u>	<u>Výměra</u>	<u>Datum Vydání</u>	<u>Počet dní</u>	<u>částka</u>
1								
1.7.2006								
Veverská Bítýška								
1.7.2006	Veverská Bítýška	1 652	15	2	352	11.5.2009	222	17,00 Kč
					352,00			17,00 Kč
					352,00			17,00 Kč
2								
1.7.2006								
Rozdrojovice								
1.7.2006	Rozdrojovice	2 363	1	5	596		365	50,96 Kč
1.7.2006	Rozdrojovice	2 363	2	5	2 511		365	214,69 Kč
Veverská Bítýška								
1.7.2006	Veverská Bítýška	364	3	2	157		365	12,47 Kč
1.7.2006	Veverská Bítýška	364	4	2	14		365	1,11 Kč
1.7.2006	Veverská Bítýška	635	7	2	672		365	53,36 Kč
1.7.2006	Veverská Bítýška	1 652	18	2	189		365	15,01 Kč
1.7.2006	Veverská Bítýška	1 652	21	2	577		365	45,81 Kč
1.7.2006	Veverská Bítýška	2 439	34	2	1 318		365	104,65 Kč
1.7.2006	Veverská Bítýška	2 440	13	2	43		365	3,41 Kč
1.7.2006	Veverská Bítýška	2 444	75	2	1 311		365	104,09 Kč
1.7.2006	Veverská Bítýška	2 525	6	2	3 168		365	251,54 Kč
1.7.2006	Veverská Bítýška	2 580	26	2	2 246		365	178,33 Kč
Veverské Knínice								
1.7.2006	Veverské Knínice	781	0	2	7 225		365	581,61 Kč
1.7.2006	Veverské Knínice	783	0	2	5 381		365	433,17 Kč
1.7.2006	Veverské Knínice	835	11	2	763		365	763,00 Kč
1.7.2006	Veverské Knínice	841	1	2	987		365	987,00 Kč
1.7.2006	Veverské Knínice	842	2	2	101		365	101,00 Kč
1.7.2006	Veverské Knínice	846	3	2	5		365	5,00 Kč
1.7.2006	Veverské Knínice	848	1	2	2 366		365	2 366,00 Kč
1.7.2006	Veverské Knínice	897	0	7	1 150		365	92,58 Kč
1.7.2006	Veverské Knínice	1 431	0	7	12 459		365	1 002,95 Kč
1.7.2006	Veverské Knínice	1 570	0	7	23 769		365	1 913,40 Kč
1.7.2006	Veverské Knínice	1 752	0	7	842		365	67,78 Kč
					67 850,00			9 348,92 Kč
30.6.2008								
Veverská Bítýška								
30.6.2008	Veverská Bítýška	2 541	3	2	278		365	22,07 Kč
30.6.2008	Veverská Bítýška	2 579	20	2	10		365	0,79 Kč
					288,00			22,87 Kč
					68 138,00			9 371,79 Kč
CELKEM:					68 490,00			9 389,00 Kč

Pozemkový fond České republiky

Sídlo: Praha 3, Husinecká 1024/11a, PSČ 130 00,

zastoupený Ing. Janem Ševčíkem, vedoucím územního pracoviště PF ČR v Brně,

adresa: Hroznová 17, 603 00 Brno.

IČ: 45797072

DIČ: CZ45797072

Zapsán v obchodním rejstříku vedeném Městským soudem v Praze, odd. A, vložka 6664

Bankovní spojení: GE Money Bank, a.s., obchodní místo GEMB a.s. Brno – Křížová 18, 60300 Brno, č. účtu

(dále jen „pronajímatel“)

- na straně jedné –

a

obchodní firma: **Zemědělská společnost Veveří, a.s.**

Sídlo: Veverské Knínice 305, PSČ 664 81

IČ: 25316796

DIČ: CZ25316796

Zapsána v obchodním rejstříku vedeném Krajským soudem v Brně, oddíl B, vložka 2115

osoba oprávněná jednat za právnickou osobu: Ing. Jaromír Jandák-předseda představenstva

(dále jen "nájemce")

- na straně druhé -

uzavírají tento

**dodatek č. 5
k nájemní smlouvě č. 84N06/23**

Čl. I

Smluvní strany uzavřely dne 1.7.2006 nájemní smlouvu č. 84N06/23 (dále jen "smlouva").

Čl. II

Na základě smlouvy je nájemce povinen platit pronajímateli roční nájemné ve výši 9.372,- Kč (slovy: devěttisíctřístasedmdesátdvě korun českých).

Čl. III

Smluvní strany se dohodly na tom, že nájemné specifikované v čl. II tohoto dodatku bude sníženo z důvodu zúžení předmětu nájmu o níže uvedený pozemek na částku 9.326,- Kč (slovy: devěttisíctřístadvacetšest korun českých).

obec	kat. území	druh evidence	parcela č.
Veverská Bítýška	Veverská Bítýška	pozemky dle katastru nemovitostí (KN)	1652/21

K 1.10.2010 je nájemce povinen zaplatit částku 9.328,- Kč (slovy: devěttisíctřístadvacetosm korun českých).

Stanovení nájemného tvoří přílohu č. 1 a je nedílnou součástí tohoto dodatku.

Čl. IV

Tento dodatek nabývá platnosti a účinnosti dnem podpisu oběma smluvními stranami.

Čl. V

Tento dodatek je vyhotoven ve třech stejnopisech, z nichž každý má platnost originálu. Jeden stejnopis přebírá nájemce a ostatní jsou určeny pro pronajímatele.

Čl. VI

Smluvní strany po přečtení tohoto dodatku prohlašují, že s jeho obsahem souhlasí a že je shodným projevem jejich vážné a svobodné vůle, a na důkaz toho připojují své podpisy.

V Brně dne: 20.10.2009

Pozemkový fond ČR
územní pracoviště Brno
Hroznová 17
603 00 Brno

.....
Pozemkový fond České republiky
Ing. Jan Ševčík
vedoucí územního pracoviště Brno
pronajímatel

.....
Zemědělská společnost Veveří, a.s.
Ing. Jaromír Jandák-předseda představenstva
nájemce

Za správnost: Ing. Malušek Vlastimil

.....
podpis

nájemní smlouvě č.: 84N06/23	Uzavřeno: 1.7.2006 0:00:00	Zemědělská společnost Veverří, a.s.
číslo dodatku č. 5	Účinná od: 1.7.2006 0:00:00	Veverské Knínice 305
účetní symbol: 8410623	Roční splátka: 9515,0000	Veverské Knínice
datum tisku: 7.10.2009		

	parcela	/	díl	parskup	kultura	LV	cena za ha	výměra	%	Nájem
Projovice										
	2 363	1	0	5	0	10 002	85 500,00	596	1,0	50,96
	2 363	2	0	5	2	10 002	85 500,00	2 511	1,0	214,69
							26 564,85 Kč	3 107		265,65
Veverská Bítýška										
	364	3	0	2	14	10 002	79 400,00	157	1,0	12,47
	364	4	0	2	14	10 002	79 400,00	14	1,0	1,11
	635	7	0	2	2	10 002	79 400,00	672	1,0	53,36
	1 652	18	0	2	2	10 002	79 400,00	189	1,0	15,01
	2 439	34	0	2	14	10 002	79 400,00	1 318	1,0	104,65
	2 440	13	0	2	14	10 002	79 400,00	43	1,0	3,41
	2 444	75	0	2	2	10 002	79 400,00	1 311	1,0	104,09
	2 525	6	0	2	2	10 002	79 400,00	3 168	1,0	251,54
	2 541	3	0	2	5	10 002	79 400,00	278	1,0	22,07
část	2 579	20	0	2	11	10 002	79 400,00	10	1,0	0,79
	2 580	26	0	2	2	10 002	79 400,00	2 246	1,0	178,33
							74 683,64 Kč	9 406		746,83
Veverské Knínice										
	781	0	0	2	2	10 002	80 500,00	7 225	1,0	581,61
	783	0	0	2	7	10 002	80 500,00	5 381	1,0	433,17
LV 10002	835	11	0	2	13	10 002	1 000 000,00	763	1,0	763,00
LV 10002	841	1	0	2	13	10 002	1 000 000,00	987	1,0	987,00
LV 10002	842	2	0	2	13	10 002	1 000 000,00	101	1,0	101,00
LV 10002	846	3	0	2	13	10 002	1 000 000,00	5	1,0	5,00
LV 10002	848	1	0	2	13	10 002	1 000 000,00	2 366	1,0	2 366,00
	897	0	0	7	0	10 002	80 500,00	1 150	1,0	92,58
	1 431	0	0	7	0	10 002	80 500,00	12 459	1,0	1 002,95
	1 570	0	0	7	0	10 002	80 500,00	23 769	1,0	1 913,40
	1 752	0	0	7	0	10 002	80 500,00	842	1,0	67,78
							831 349,30 Kč	55 048		8 313,49
CELKEM:							932 597,79 Kč	67 561		9 326 Kč

Výpočet dodatku pro nájemní smlouvu

7.10.2009

<u>Datum přidání</u>	<u>Název KU</u>	<u>Kmen</u>	<u>l</u>	<u>Skupina</u>	<u>Výměra</u>	<u>Datum Vydání</u>	<u>Počet dní</u>	<u>částka</u>
1								
1.7.2006								
Veverská Bítýška								
1.7.2006	Veverská Bítýška	1 652	21	2	577	21.10.2009	20	2,51 Kč
					<u>577,00</u>			<u>2,51 Kč</u>
					<u>577,00</u>			<u>2,51 Kč</u>

2

1.7.2006								
Rozdrojovice								
1.7.2006	Rozdrojovice	2 363	1	5	596		365	50,96 Kč
1.7.2006	Rozdrojovice	2 363	2	5	2 511		365	214,69 Kč
Veverská Bítýška								
1.7.2006	Veverská Bítýška	364	3	2	157		365	12,47 Kč
1.7.2006	Veverská Bítýška	364	4	2	14		365	1,11 Kč
1.7.2006	Veverská Bítýška	635	7	2	672		365	53,36 Kč
1.7.2006	Veverská Bítýška	1 652	18	2	189		365	15,01 Kč
1.7.2006	Veverská Bítýška	2 439	34	2	1 318		365	104,65 Kč
1.7.2006	Veverská Bítýška	2 440	13	2	43		365	3,41 Kč
1.7.2006	Veverská Bítýška	2 444	75	2	1 311		365	104,09 Kč
1.7.2006	Veverská Bítýška	2 525	6	2	3 168		365	251,54 Kč
1.7.2006	Veverská Bítýška	2 580	26	2	2 246		365	178,33 Kč
Veverské Knínice								
1.7.2006	Veverské Knínice	781	0	2	7 225		365	581,61 Kč
1.7.2006	Veverské Knínice	783	0	2	5 381		365	433,17 Kč
1.7.2006	Veverské Knínice	835	11	2	763		365	763,00 Kč
1.7.2006	Veverské Knínice	841	1	2	987		365	987,00 Kč
1.7.2006	Veverské Knínice	842	2	2	101		365	101,00 Kč
1.7.2006	Veverské Knínice	846	3	2	5		365	5,00 Kč
1.7.2006	Veverské Knínice	848	1	2	2 366		365	2 366,00 Kč
1.7.2006	Veverské Knínice	897	0	7	1 150		365	92,58 Kč
1.7.2006	Veverské Knínice	1 431	0	7	12 459		365	1 002,95 Kč
1.7.2006	Veverské Knínice	1 570	0	7	23 769		365	1 913,40 Kč
1.7.2006	Veverské Knínice	1 752	0	7	842		365	67,78 Kč
1.7.2006					<u>67 273,00</u>			<u>9 303,11 Kč</u>
30.6.2008								
Veverská Bítýška								
30.6.2008	Veverská Bítýška	2 541	3	2	278		365	22,07 Kč
30.6.2008	Veverská Bítýška	2 579	20	2	10		365	0,79 Kč
30.6.2008					<u>288,00</u>			<u>22,86 Kč</u>
					<u>67 561,00</u>			<u>9 325,97 Kč</u>
CELKEM:					<u>68 138,00</u>			<u>9 328,00 Kč</u>

Pozemkový fond České republiky

Sídlo: Praha 3, Husinecká 1024/11a, PSČ 130 00,

zastoupený Ing. Marií Staroňovou, pověřenou vedením Odloučeného pracoviště PF ČR v Brně,
adresa: Hroznová 17, 603 00 Brno.

IČ: 45797072

DIČ: CZ45797072

Zapsán v obchodním rejstříku vedeném Městským soudem v Praze, odd. A, vložka 6664

Bankovní spojení: GE Money Bank, a.s., obchodní místo GEMB a.s. Brno – Křížová 18, 60300
Brno, č. účtu

(dále jen „pronajímátel“)

- na straně jedné -

a

obchodní firma: **Zemědělská společnost Veverí, a.s.**

Sídlo: Veverské Knínice 305, PSČ 664 81

IČ: 25316796

DIČ: CZ25316796

Zapsána v obchodním rejstříku vedeném Krajským soudem v Brně, oddíl B, vložka 2115

osoba oprávněná jednat za právnickou osobu: Ing. Jaromír Jandák - předseda představenstva

(dále jen "nájemce")

- na straně druhé -

uzavírají tento

**dodatek č. 6
k nájemní smlouvě č. 84N06/23**

Čl. I

Smluvní strany uzavřely dne 1.7.2006 nájemní smlouvu č. 84N06/23 (dále jen "smlouva").

Čl. II

Na základě smlouvy je nájemce povinen platit pronajímáтели roční nájemné ve výši 9326,- Kč (slovy: devěttisícřistadvacetšest korun českých).

Čl. III

Smluvní strany se dohodly na tom, že nájemné specifikované v čl. II tohoto dodatku bude sníženo z důvodu zúžení předmětu nájmu o níže uvedený pozemek na částku 9314,- Kč (slovy: devěttisícřistačtrnáct korun českých).

obec	kat. území	druh evidence	parcela č.
Veverská Bítýška	Veverská Bítýška	pozemky dle katastru nemovitostí (KN)	364/3

K 1.10.2011 je nájemce povinen zaplatit částku 9315,- Kč (slovy: devěttisícřistapátnáct korun českých).

Soupis pozemků, které zůstávají nadále předmětem nájemní smlouvy a stanovení nájemného tvoří přílohu č.1, která je nedílnou součástí tohoto dodatku.

Čl. IV

Tento dodatek nabývá platnosti a účinnosti dnem podpisu oběma smluvními stranami.

Čl. V

Tento dodatek je vyhotoven ve třech stejnopisech, z nichž každý má platnost originálu. Jeden stejnopis přebírá nájemce a ostatní jsou určeny pro pronajímatele.

Čl. VI

Smluvní strany po přečtení tohoto dodatku prohlašují, že s jeho obsahem souhlasí a že je shodným projevem jejich vážné a svobodné vůle, a na důkaz toho připojují své podpisy.

V Brně dne: 23.11.2010

Pozemkový úřad ČR
Odbor pozemkové úpravy
Mladá Boleslav
Mladá Boleslav

.....
Pozemkový fond České republiky
Ing. Marie Staroňová
pověřena vedením Odloučeného pracoviště Brno
pronajímatel

.....
Zemědělská společnost Veverčí, a.s.
Ing. Jaromír Jandák - předseda představenstva
nájemce

Za správnost: Ing. Malušek Vlastimil

.....
podpis

Příloha k nájemní smlouvě č. 84N06/23

e.1 k dodatku č. 6
Variabilní symbol: 8410623

Uzavřeno: 1.7.2006

Roční nájem:

Zemědělská společnost
Veveří, a.s.
Veverské Knínice 305

Datum tisku: 5.11.2010

Účinná od: 1.7.2006

9 326 Kč

Veverské Knínice

Katastr	Parcela	/	Díl	Skup.	Kultura	Číslo LV	Cena za ha [Kč]	Výměra [m2]	%	Nájem [Kč]
Rozdrojovice										
	2 363	1	0	5	0	10 002	85 500	596	1,0	50,96
	2 363	2	0	5	2	10 002	85 500	2 511	1,0	214,69
								3 107		265,65
Veverská Bítýška										
	364	4	0	2	14	10 002	79 400	14	1,0	1,11
	635	7	0	2	2	10 002	79 400	672	1,0	53,36
	1 652	18	0	2	2	10 002	79 400	189	1,0	15,01
	2 439	34	0	2	14	10 002	79 400	1 318	1,0	104,65
	2 440	13	0	2	14	10 002	79 400	43	1,0	3,41
	2 444	75	0	2	2	10 002	79 400	1 311	1,0	104,09
	2 525	6	0	2	2	10 002	79 400	3 168	1,0	251,54
	2 541	3	0	2	5	10 002	79 400	278	1,0	22,07
část	2 579	20	0	2	11	10 002	79 400	10	1,0	0,79
	2 580	26	0	2	2	10 002	79 400	2 246	1,0	178,33
								9 249		734,36
Veverské Knínice										
	781	0	0	2	2	10 002	80 500	7 225	1,0	581,61
	783	0	0	2	7	10 002	80 500	5 381	1,0	433,17
LV 10002	835	11	0	2	13	10 002	1 000 000	763	1,0	763,00
LV 10002	841	1	0	2	13	10 002	1 000 000	987	1,0	987,00
LV 10002	842	2	0	2	13	10 002	1 000 000	101	1,0	101,00
LV 10002	846	3	0	2	13	10 002	1 000 000	5	1,0	5,00
LV 10002	848	1	0	2	13	10 002	1 000 000	2 366	1,0	2 366,00
	897	0	0	7	0	10 002	80 500	1 150	1,0	92,58
	1 431	0	0	7	0	10 002	80 500	12 459	1,0	1 002,95
	1 570	0	0	7	0	10 002	80 500	23 769	1,0	1 913,40
	1 752	0	0	7	0	10 002	80 500	842	1,0	67,78
								55 048		8 313,49
CELKEM:								67 404		9 314 Kč

Výpočet dodatku pro nájemní smlouvu č. 84N06/23

Datum tisku: 5.11.2010

Spočítáno ke dni: 1.10.2011

MOJEDIVNOUJ 10...
 ...
 ...
 ...

Parcela / Díl Skup.	Výměra [m2]	Datum přidání	Datum vydání	Počet dní	Nájem [Kč]
Vydané parcely					
Veverská Bítýška					
364 3 0 2	157	1.7.2006	24.11.2010	54	1,84
	157				1,84
	157				1,84
Stávající parcely					
Rozdrojovice					
2 363 1 0 5	596	1.7.2006		365	50,96
2 363 2 0 5	2 511	1.7.2006		365	214,69
	3 107				265,65
Veverská Bítýška					
364 4 0 2	14	1.7.2006		365	1,11
635 7 0 2	672	1.7.2006		365	53,36
1 652 18 0 2	189	1.7.2006		365	15,01
2 439 34 0 2	1 318	1.7.2006		365	104,65
2 440 13 0 2	43	1.7.2006		365	3,41
2 444 75 0 2	1 311	1.7.2006		365	104,09
2 525 6 0 2	3 168	1.7.2006		365	251,54
2 541 3 0 2	278	30.6.2008		365	22,07
2 579 20 0 2	10	30.6.2008		365	0,79
2 580 26 0 2	2 246	1.7.2006		365	178,33
	9 249				734,37
Veverské Knínice					
781 0 0 2	7 225	1.7.2006		365	581,61
783 0 0 2	5 381	1.7.2006		365	433,17
835 11 0 2	763	1.7.2006		365	763,00
841 1 0 2	987	1.7.2006		365	987,00
842 2 0 2	101	1.7.2006		365	101,00
846 3 0 2	5	1.7.2006		365	5,00
848 1 0 2	2 366	1.7.2006		365	2 366,00
897 0 0 7	1 150	1.7.2006		365	92,58
1 431 0 0 7	12 459	1.7.2006		365	1 002,95
1 570 0 0 7	23 769	1.7.2006		365	1 913,40
1 752 0 0 7	842	1.7.2006		365	67,78
	55 048				8 313,49
	67 404				9 313,51
CELKEM:	67 561				9 315 Kč

Pozemkový fond České republiky

Sídlo: Praha 3, Husinecká 1024/11a, PSČ 130 00

zastoupený Ing. Janem Ševčíkem, vedoucím Krajského pracoviště pro Jihomoravský kraj PF ČR

adresa: Brno, Hroznová 17, PSČ 603 00,

IČ: 45797072, DIČ: CZ 45797072

Zapsán v obchodním rejstříku vedeném Městským soudem v Praze, odd. A, vložka 6664

Bankovní spojení: GE Money Bank, a.s., obchodní místo GEMB a.s. Brno – Křížová 18, 60300
Brno,

(dále jen "pronajímatel")

- na straně jedné –

a

obchodní firma: **Zemědělská společnost Veverří, a.s.**

Sídlo: Veverské Knínice 305, PSČ 664 81

IČ: 25316796

DIČ: CZ25316796

Zapsána v obchodním rejstříku vedeném Krajským soudem v Brně, oddíl B, vložka 2115

osoba oprávněná jednat za právnickou osobu: Ing. Jaromír Jandák - předseda představenstva

(dále jen "nájemce")

- na straně druhé –

uzavírají tento

**dodatek č. 7
k nájemní smlouvě č. 84N06/23**

Čl. I

Smluvní strany uzavřely dne 1.7.2006 nájemní smlouvu č. 84N06/23 (dále jen "smlouva").

Čl. II

1) Smluvní strany se dohodly na tom, že s ohledem na skutečnosti uvedené v příloze č. 1 tohoto dodatku vrátí Pozemkový fond ČR přijaté plnění z neplatné části smlouvy, a to snížením splátky nájemného k 1.10.2012.

Prohlášení o neplatnosti části nájemní smlouvy je nedílnou přílohou č. 1 tohoto dodatku.

2) Smluvní strany se dohodly na níže uvedené změně číslování pozemků v k.ú. Veverské Knínice z důvodu obnovy katastrálního operátu v k.ú. Veverské Knínice, jehož platnost byla vyhlášena dnem 26.1.2011.

obec: Veverské Knínice
katastrální území: Veverské Knínice

před změnou číslování parcel:

p.č.	výměra	kultura	druh evidence
897	1150	neuvedeno	7
1431	12459	neuvedeno	7
1570	23769	neuvedeno	7
1752	842	neuvedeno	7

po změně číslování parcel:

p.č.	výměra	kultura	druh evidence
962/1	1115	ostatní plocha	2
963/2	35	ostatní plocha	2
834/34	137	orná půda	2
835/18	5777	ostatní plocha	2
835/19	3297	ostatní plocha	2
835/20	1822	ostatní plocha	2
835/27	252	ostatní plocha	2
840/2	945	zast. plocha	2
772/9	13247	orná půda	2
776/7	9294	orná půda	2
826/13	1228	ostatní plocha	2
1022/1	3010	ostatní plocha	2

2) Smluvní strany se dohodly na níže uvedené změně číslování pozemků v k.ú. Rozdrojovice z důvodu obnovy katastrálního operátu v k.ú. Rozdrojovice, jehož platnost byla vyhlášena dnem 26.9.2011.

obec: Rozdrojovice
katastrální území: Rozdrojovice

před změnou číslování parcel:

p.č.	výměra	kultura	druh evidence
2363/1	596	neuvedeno	5
2363/2	2511	neuvedeno	5

po změně číslování parcel:

p.č.	výměra	kultura	druh evidence
748/8	596	orná půda	2
703/211	2462	orná půda	2
706/28	41	ostatní plocha	2
748/35	8	orná půda	2

Informace o parcelách po změně číslování parcel v k.ú. Veverské Knínice a v k.ú. Rozdrojovice tvoří přílohu č. 2, která je nedílnou součástí tohoto dodatku.

Čl. III

Smluvní strany se dohodly na tom, že s ohledem na skutečnosti uvedené v čl. II tohoto dodatku se nově stanovuje výše ročního nájemného na částku **14731,- Kč** (slovy: čtrnácttisícšestsetřicetjedna korun českých).

Předpis nájemného k 1.10.2011 činí **13474,- Kč** (slovy: třinácttisícčtyřístadesátčtyři korun českých).

K 1.10.2012 je nájemce povinen zaplatit částku **13887,- Kč** (slovy: třinácttisícosmsetosmdesátšedem korun českých).

Soupis pozemků, které zůstávají nadále předmětem nájemní smlouvy a stanovení nájemného tvoří přílohu č.2, která je nedílnou součástí tohoto dodatku.

Čl. IV

Tento dodatek nabývá platnosti a účinnosti dnem podpisu oběma smluvními stranami.

Čl. V

Tento dodatek je vyhotoven ve třech stejnopisech, z nichž každý má platnost originálu.

Čl. VI

Smluvní strany po přečtení tohoto dodatku prohlašují, že s jeho obsahem souhlasí a že je shodným projevem jejich vážné a svobodné vůle a na důkaz toho připojují své podpisy.

V Brně dne 12.12.2011

Pozemkový fond ČR
Krajské pracoviště pro Jihomoravský kraj
Pozemkový fond České republiky
průvodce

.....
Ing. Jan Ševčík
vedoucí Krajského pracoviště pro Jihomoravský kraj
Pozemkového fondu České republiky
pronajímatel

.....
Zemědělská společnost Veverčí, a.s.
Ing. Jaromír Jandák - předseda představenstva
nájemce

Za správnost: Ing. Vlastimil Malušek

Příloha č. 1

Pozemkový fond České republiky

Sídlo: Praha 3, Husinecká 1024/11a, PSČ 130 00

zastoupený Ing. Janem Ševčíkem, vedoucím Krajského pracoviště pro Jihomoravský kraj PF ČR
adresa: Brno, Hroznová 17, PSČ 603 00,

IČ: 45797072, DIČ: CZ 45797072

Zapsán v obchodním rejstříku vedeném Městským soudem v Praze, odd. A, vložka 6664

Bankovní spojení: GE Money Bank, a.s., obchodní místo GEMB a.s. Brno – Křížová 18, 60300 Brno,

- na straně jedné -

a

obchodní firma: **Zemědělská společnost Veveří, a.s.**

Sídlo: Veverské Knínice 305, PSČ 664 81

IČ: 25316796

DIČ: CZ25316796

Zapsána v obchodním rejstříku vedeném Krajským soudem v Brně, oddíl B, vložka 2115

osoba oprávněná jednat za právnickou osobu: Ing. Jaromír Jandák - předseda představenstva

- na straně druhé -

činí toto

prohlášení o neplatnosti části nájemní smlouvy č. 84N06/23

Pozemkový fond ČR a Zemědělská společnost Veveří, a.s., tímto shodně prohlašují, že nájemní smlouva č. 84N06/23 uzavřená dne 1.7.2006 je neplatná v části týkající se nemovitostí vedených u Katastrálního pracoviště Brno-venkov Katastrálního úřadu pro Jihomoravský kraj se sídlem v Brně:

obec	kat. území	druh evidence	parcela č.
Veverské Knínice	Veverské Knínice	pozemky katastru nemovitostí (KN)	826/13
Veverské Knínice	Veverské Knínice	pozemky katastru nemovitostí (KN)	1022/1

a to od počátku smlouvy, neboť k výše uvedeným nemovitostem nevznikla správa PF ČR. Na pozemky se nevztahuje zákon č. 229/1991 Sb., v platném znění, jedná se o ostatní plochu – komunikaci.

Nájemní smlouva č. 84N06/23 tedy v předmětné části nikdy platně nevznikla.

Vypořádání vzájemných závazků z předmětné části smlouvy bude provedeno v dodatku č. 7 k nájemní smlouvě č. 84N06/23. Toto prohlášení je nedílnou přílohou č.1 tohoto dodatku.

V Brně dne 12.12.2011

Pozemkový fond ČR
Ing. Jan Ševčík
vedoucí Krajského pracoviště pro Jihomoravský kraj
Pozemkového fondu České republiky

.....
Ing. Jan Ševčík
vedoucí Krajského pracoviště pro Jihomoravský kraj
Pozemkového fondu České republiky

.....
Zemědělská společnost Veveří, a.s.
Ing. Jaromír Jandák - předseda představenstva

Za správnost: Ing. Malušek Vlastimil

Priloha č. 2 k obdávce č. 4 NS 84N06/22

VÝPIS Z KATASTRU NEMOVITOSTÍ - KatastrNVF

28.11.2011 13:02:46

Informace o parcelách
na katastrálním území: Veverské Knínice
Číselný kód: 781312

Obec:	Veverské Knínice	Číselný kód:	584118					
Okres:	Brno-venkov	Číselný kód:	3703					
Par.cis	Díl	Výměra[m ²]	DP	CP-E	LV	Využití	Mapa	Parcelní skupina
826/13	0	1228	14		60000	16	DKM	2
Vlastník:	60000	Česká republika Úřad pro zastupování státu ve věcech majetkových, Cast obce: Nové Město Rašínova nábřeží 390/42, Hlavní město Praha-Praha, 12960						
772/9	0	13247	2		10002		DKM	2
		11922						
		1325						
776/7	0	9294	2		10002		DKM	2
		21						
		9273						
834/34	0	137	2		10002		DKM	2
		137						
835/27	0	252	14		10002	23	DKM	2
835/18	0	5777	14		10002	23	DKM	2
835/19	0	3297	14		10002	23	DKM	2
835/20	0	1822	14		10002	23	DKM	2
840/2	0	945	13		10002		DKM	2
		579 Zemědělská společnost Veverl, a.s. 305-Veverské Knínice, 66481						
962/1	0	1115	14		10002	27	DKM	2
963/2	0	35	14		10002	27	DKM	2
Vlastník:	10002	Česká republika Pozemkový fond České republiky, Cast obce: Žižkov Husinecká 1024/11a, Hlavní město Praha-Praha, 13000						
1022/1	0	3043	14		823	17	DKM	2
Vlastník:	823	Česká republika Jihomoravské státní lesy, Brno, Cast obce: Brno-město Jezuitská 13/11, Brno-město-Brno, 60200						
Počet parcel							12	
Výměra celkem[m ²]							40192	

VÝPIS Z KATASTRU NEMOVITOSTÍ - KatastrNVF

28.11.2011 13:00:26

Informace o parcelách
na katastrálním území: Rozdrojovice
Číselný kód: 742236

Obec:	Rozdrojovice	Číselný kód:	583791					
Okres:	Brno-venkov	Číselný kód:	3703					
Par.cis	Díl	Výměra[m ²]	DP	CP-E	LV	Využití	Mapa	Parcelní skupina
703/211	0	2462	2		10002		DKM	2
		2462						
706/28	0	41	14		10002	17	DKM	2
748/35	0	8	2		10002		DKM	2
		8						
748/8	0	596	2		10002		DKM	2
		596						
Vlastník:	10002	Pozemkový fond České republiky, Cast obce: Žižkov Husinecká 1024/11a, Hlavní město Praha-Praha, 13000 Česká republika						
Počet parcel							4	
Výměra celkem[m ²]							3107	

Příloha k nájemní smlouvě č. 84N06/23

Zemědělská společnost
Veveří, a.s.
Veverské Knínice 305

Variabilní symbol: 8410623

Uzavřeno: 1.7.2006

Roční nájem:

Datum tisku: 28.11.2011

Účinná od: 1.7.2006

18 418 Kč

Veverské Knínice

Katastr	Parcela /	Díl	Skup.	Kultura	Číslo LV	Cena za ha [Kč]	Výměra [m ²]	%	Nájem [Kč]
Rozdrojovice									
	703 211	0	2	2	10 002	85 500	2 462	1,0	210,50
	706 28	0	2	14	10 002	85 500	41	1,0	3,51
	748 8	0	2	2	10 002	85 500	596	1,0	50,96
	748 35	0	2	2	10 002	85 500	8	1,0	0,68
							3 107		265,65
Veverská Bítýška									
	364 4	0	2	14	10 002	79 400	14	1,0	1,11
	635 7	0	2	2	10 002	79 400	672	1,0	53,36
	1 652 18	0	2	2	10 002	79 400	189	1,0	15,01
	2 439 34	0	2	14	10 002	79 400	1 318	1,0	104,65
	2 440 13	0	2	14	10 002	79 400	43	1,0	3,41
	2 444 75	0	2	2	10 002	79 400	1 311	1,0	104,09
	2 525 6	0	2	2	10 002	79 400	3 168	1,0	251,54
	2 541 3	0	2	5	10 002	79 400	278	1,0	22,07
část	2 579 20	0	2	11	10 002	79 400	10	1,0	0,79
	2 580 26	0	2	2	10 002	79 400	2 246	1,0	178,33
							9 249		734,36
Veverské Knínice									
	772 9	0	2	2	10 002	80 500	13 247	1,0	1 066,38
	776 7	0	2	2	10 002	80 500	9 294	1,0	748,17
	781 0	0	2	2	10 002	80 500	7 225	1,0	581,61
	783 0	0	2	7	10 002	80 500	5 381	1,0	433,17
	834 34	0	2	2	10 002	500 000	137	1,0	68,50
LV 10002	835 11	0	2	13	10 002	1 000 000	763	1,0	763,00
	835 18	0	2	14	10 002	500 000	5 777	1,0	2 888,50
	835 19	0	2	14	10 002	500 000	3 297	1,0	1 648,50
	835 20	0	2	14	10 002	500 000	1 822	1,0	911,00
	835 27	0	2	14	10 002	500 000	252	1,0	126,00
	840 2	0	2	13	10 002	1 000 000	945	1,0	945,00
LV 10002	841 1	0	2	13	10 002	1 000 000	987	1,0	987,00
LV 10002	842 2	0	2	13	10 002	1 000 000	101	1,0	101,00
LV 10002	846 3	0	2	13	10 002	1 000 000	5	1,0	5,00
LV 10002	848 1	0	2	13	10 002	1 000 000	2 366	1,0	2 366,00
	962 1	0	2	14	10 002	80 500	1 115	1,0	89,76
	963 2	0	2	14	10 002	80 500	35	1,0	2,82
							52 749		13 731,41
CELKEM:							65 105		14 731 Kč

Nájemní smlouva:

84N06/23

dodatek c. /

Nájemce:

Zemědělská společnost Veverí, a.s.

Stanovení ročního nájemného:

Stanovení předpisu k 1.10.2011

Placeno k 1.10. ročně zpětně (zaokrouhлено na celé koruny nahoru)

od:	do:	roční předpis	rok	počet dnů:	poměr. část:
01.10.2010	20.10.2010	9 372,00 Kč	365	20	513,53 Kč
21.10.2010	25.01.2011	9 326,00 Kč	365	97	2 478,42 Kč
26.01.2011	25.09.2011	15 426,00 Kč	365	243	10 269,91 Kč
26.09.2011	30.09.2011	15 426,00 Kč	365	5	211,32 Kč
				celkem:	13 474,00 Kč

Stanovení předpisu k 1.10.2012

Placeno k 1.10. ročně zpětně (zaokrouhлено na celé koruny nahoru)

od:	do:	roční předpis	rok	počet dnů:	poměr. část:
01.10.2011	12.12.2011	15 426,00 Kč	365	73	3 085,20 Kč
13.12.2011	30.09.2012	14 731,00 Kč	365	293	11 825,16 Kč
Prohl. o nepl.					-1 023,48 Kč
				celkem:	13 887,00 Kč

Za správnost: Ing. Vlastimil Malušek

 podpis

úřadní

DODATEK č. 8 k NÁJEMNÍ SMLOUVĚ č. 84N06/23

Smluvní strany:

Česká republika – Státní pozemkový úřad

sídlo: Husinecká 1024/11a, 130 00 Praha 3

zastoupený Ing. Janem Ševčíkem, ředitelem Krajského pozemkového úřadu pro Jihomoravský kraj

adresa: Brno, Hroznová 17, PSČ 603 00,

IČO: 01312774

DIČ: CZ01312774

bankovní spojení: Česká národní banka

číslo účtu:

(dále jen „pronajímatel“)

– na straně jedné –

a

Zemědělská společnost Veveří, a.s

Sídlo: Veverské Knínice 305, PSČ 664 81

IČO: 25316796

DIČ: CZ 25316796

zapsána v obchodním rejstříku vedeném Krajským soudem v Brně, oddíl B 2115

osoba oprávněná jednat za právnickou osobu: Ing. Jaromír Jandák – předseda představenstva

(dále jen „nájemce“)

– straně druhé –

uzavírají tento dodatek č. 8 k nájemní smlouvě č. 84N06/23, kterým se mění výše ročního nájemného:

1. Na základě nájemní smlouvy č. 84N06/23 (dále jen „smlouva“) je nájemce povinen platit pronajímateli roční nájemné ve výši 14 731,- Kč (slovy: čtrnácttisícsemdsetřicetjedna korun českých).

2. Smluvní strany se dohodly na tom, že nájemné specifikované v bodě 1. tohoto dodatku bude zvýšeno s účinností od 1. 10. 2014 na částku 20 926,- Kč (slovy: dvacetisícdevětsetdvacetšest korun českých).

Stanovení nájemného tvoří přílohu č.1, která je nedílnou součástí tohoto dodatku.

3. Tento dodatek nabývá platnosti dnem podpisu oběma smluvními stranami, účinnosti nabývá dnem 1. 10. 2014.

4. Tento dodatek je vyhotoven ve dvou stejnopisech, z nichž každý má platnost originálu. Jeden stejnopis přebírá nájemce a jeden je určen pro pronajímatele.

5. Ostatní ustanovení smlouvy nejsou tímto dodatkem dotčena.

6. Smluvní strany po přečtení tohoto dodatku prohlašují, že s jeho obsahem souhlasí a že je shodným projevem jejich vážné a svobodné vůle, a na důkaz toho připojují své podpisy.

V Brně dne 1.10.2014

STÁTNÍ POZEMKOVÝ ÚŘAD
Krajský pozemkový úřad pro Jihomoravský kraj
Hlásuova 17
603 06 Brno

Jan Ševčík

.....
Ing. Jan Ševčík
ředitel Krajského pozemkového úřadu pro Jihomoravský
kraj
pronajímatel

.....
Zemědělská společnost Veveří, a.s
Ing. Jaromír Jandák – předseda představenstva
nájemce

Za správnost: Ing. Jaroslava Velebná

Ing. Jaroslava Velebná

.....
podpis

Příloha č. 1 k smlouvě č. 84N06/23

Příloha k nájemní smlouvě č. 84N06/23

Zemědělská společnost
Veveří, a.s.
Veverské Knínice 305

Variabilní symbol: 8410623 Uzavřeno: 1.7.2006 Roční nájem: 20 926 Kč
Datum tisku: 9.9.2014 Účinná od: 1.7.2006

Veverské Knínice

Katastr	Parcela	/	Díl	Skup.	Kultura	Číslo LV	Cena za ha [Kč]	Výměra [m ²]	%	Nájem [Kč]
Rozdrojovice										
	703	211	0	2	2	10 002	100 900	2 462	2,2	546,51
	706	28	0	2	14	10 002	100 900	41	2,2	9,10
	748	8	0	2	2	10 002	100 900	596	2,2	132,30
	748	35	0	2	2	10 002	100 900	8	2,2	1,78
								3 107		689,69

Veverská Bítýška

	364	4	0	2	14	10 002	92 800	14	2,2	2,86
	635	7	0	2	2	10 002	92 800	672	2,2	137,20
	1 652	18	0	2	2	10 002	92 800	189	2,2	38,59
	2 439	34	0	2	14	10 002	92 800	1 318	2,2	269,08
	2 440	13	0	2	14	10 002	92 800	43	2,2	8,78
	2 444	75	0	2	2	10 002	92 800	1 311	2,2	267,65
	2 525	6	0	2	2	10 002	92 800	3 168	2,2	646,78
	2 541	3	0	2	5	10 002	92 800	278	2,2	56,76
část	2 579	20	0	2	11	10 002	92 800	10	2,2	2,04
	2 580	26	0	2	2	10 002	92 800	2 246	2,2	458,54
								9 249		1 888,28

Veverské Knínice

	772	9	0	2	2	10 002	94 400	13 247	2,2	2 751,14
	776	7	0	2	2	10 002	94 400	9 294	2,2	1 930,18
	781	0	0	2	2	10 002	94 400	7 225	2,2	1 500,49
	783	0	0	2	7	10 002	94 400	5 381	2,2	1 117,53
	834	34	0	2	2	10 002	500 000	137	1,0	68,50
LV 10002	835	11	0	2	13	10 002	1 000 000	763	1,0	763,00
	835	18	0	2	14	10 002	500 000	5 777	1,0	2 888,50
	835	19	0	2	14	10 002	500 000	3 297	1,0	1 648,50
	835	20	0	2	14	10 002	500 000	1 822	1,0	911,00
	835	27	0	2	14	10 002	500 000	252	1,0	126,00
	840	2	0	2	13	10 002	1 000 000	945	1,0	945,00
LV 10002	841	1	0	2	13	10 002	1 000 000	987	1,0	987,00
LV 10002	842	2	0	2	13	10 002	1 000 000	101	1,0	101,00
LV 10002	846	3	0	2	13	10 002	1 000 000	5	1,0	5,00
LV 10002	848	1	0	2	13	10 002	1 000 000	2 366	1,0	2 366,00
	962	1	0	2	14	10 002	94 400	1 115	2,2	231,56
	963	2	0	2	14	10 002	94 400	35	2,2	7,27
								52 749		18 347,67

CELKEM:

65 105

20 926 Kč

43

DODATEK č. 9 k NÁJEMNÍ SMLouvĚ č. 84N06/23

Smluvní strany:

Česká republika – Státní pozemkový úřad

sídlo: Husinecká 1024/11a, 130 00 Praha 3 - Žižkov

zastoupený Ing. Janem Ševčíkem, ředitelem Krajského pozemkového úřadu pro Jihomoravský kraj

adresa: Brno, Hroznová 17, PSČ 603 00,

IČO: 01312774

DIČ: CZ01312774

bankovní spojení: Česká národní banka

číslo účtu:

(dále jen „pronajímatel“)

– na straně jedné –

a

Zemědělská společnost Veverčí, a.s

Sídlo: Veverské Knínice 305, PSČ 664 81

IČO: 25316796

DIČ: CZ 25316796

zapsána v obchodním rejstříku vedeném Krajským soudem v Brně, oddíl B 2115

osoba oprávněná jednat za právnickou osobu: Ing. Jaromír Jandák – předseda představenstva

(dále jen „nájemce“)

– straně druhé –

uzavírají tento dodatek č. 9 k nájemní smlouvě č. 84N06/23, kterým se mění předmět nájmu a výše ročního nájemného.

1. Dne 5.1.2016 nabyla vlastnické právo k pozemku

obec	kat. území	druh evidence	parcela č.
Veverská Bítýška	Veverská Bítýška	pozemky dle katastru nemovitostí (KN)	635 /7

třetí osoba Římskokatolická farnost Veverská Bítýška, se sídlem /everská Bítýška, na základě Rozhodnutí Státního pozemkového úřadu č.j. SPU 652218/2015. Ode dne nabytí právní moci rozhodnutí nenáleží pronajímateli nájemné.

2. Dne 30.3.2016 nabyla vlastnické právo k pozemku

obec	kat. území	druh evidence	parcela č.
Veverské Knínice	Veverské Knínice	pozemky dle katastru nemovitostí (KN)	772 /9

třetí osoba Římskokatolická farnost Veverské Knínice, se sídlem 664 81 Veverské Knínice 1, na základě Rozhodnutí Státního pozemkového úřadu č.j. SPU 147060/2016/123/Dv. Ode dne nabytí právní moci rozhodnutí nenáleží pronajímateli nájemné.

3. Smluvní strany se dohodly na tom, že s ohledem na skutečnosti uvedené v bodě 1. tohoto dodatku se nově stanovuje výše ročního nájemného na částku 18037,- Kč (slovy: osmnácttisíctřicetsedm korun českých).

K 1.10.2016 je nájemce povinen zaplatit částku 19434,- Kč (slovy: devatenácttisícčtyřistatřicetčtyři koruny české).

Tato částka se skládá z ročního nájemného u pozemků, které nebyly předmětem převodu a z alikvotních částí ročního nájemného u pozemků, které byly předmětem převodu. Alikvotní části jsou vypočítány za období od předchozího data splatnosti do rozhodných dat.

Roční nájemné u pozemků, které nebyly předmětem převodu: 18037,- Kč (slovy: osmnácttisíctřicetsedm korun českých).

Alikvotní části ročního nájemného u pozemků, které byly předmětem převodu: 1397,- Kč (slovy: třítisícetřistašedesátdvě koruny české).

Soupis pozemků, které zůstávají nadále předmětem nájemní smlouvy a stanovení nájemného tvoří přílohu č.1, která je nedílnou součástí tohoto dodatku.

4. Tento dodatek nabývá platnosti a účinnosti dnem podpisu oběma smluvními stranami.

5. Tento dodatek je vyhotoven ve dvou stejnopisech, z nichž každý má platnost originálu. Jeden stejnopis přebírá nájemce a jeden je určen pro pronajímatele.

6. Ostatní ujednání smlouvy nejsou tímto dodatkem č. 9 dotčena.

7. Smluvní strany po přečtení tohoto dodatku prohlašují, že s jeho obsahem souhlasí a že je shodným projevem jejich vážné a svobodné vůle, a na důkaz toho připojují své podpisy.

V Brně dne 3.6.2016

STÁTNÍ POZEMKOVÝ ÚŘAD
Krajský pozemkový úřad pro Jihomoravský kraj
Krajská 17
603 00 Brno

.....
Ing. Jan Ševčík
ředitel Krajského pozemkového úřadu pro Jihomoravský kraj
pronajímatel

.....
Zemědělská společnost Veverí, a.s
Ing. Jaromír Jandák – předseda představenstva
nájemce

Za správnost: Ing. Malušek Vlastimil

.....
podpis

Příloha č.1

Příloha k nájemní smlouvě č. 84N06/23			Zemědělská společnost Veveří, a.s. Veverské Knínice 305
Variabilní symbol: 8410623	Uzavřeno: 1.7.2006	Roční nájem:	
Datum tisku: 27.5.2016	Účinná od: 1.7.2006	20 926 Kč	Veverské Knínice

Katastr	Parcela	/	Díl	Skup.	Kultura	Číslo LV	Cena za ha [Kč]	Výměra [m2]	%	Nájem [Kč]
Rozdrojovice										
	703 211	0	2	2		10 002	100 900	2 462	2,2	546,51
	706 28	0	2	14		10 002	100 900	41	2,2	9,10
	748 8	0	2	2		10 002	100 900	596	2,2	132,30
	748 35	0	2	2		10 002	100 900	8	2,2	1,78
								3 107		689,69

Veverská Bítýška										
	364 4	0	2	14		10 002	92 800	14	2,2	2,86
	1 652 18	0	2	2		10 002	92 800	189	2,2	38,59
	2 439 34	0	2	14		10 002	92 800	1 318	2,2	269,08
	2 440 13	0	2	14		10 002	92 800	43	2,2	8,78
	2 444 75	0	2	2		10 002	92 800	1 311	2,2	267,65
	2 525 6	0	2	2		10 002	92 800	3 168	2,2	646,78
	2 541 3	0	2	5		10 002	92 800	278	2,2	56,76
část	2 579 20	0	2	11		10 002	92 800	10	2,2	2,04
	2 580 26	0	2	2		10 002	92 800	2 246	2,2	458,54
								8 577		1 751,08

Veverské Knínice										
	776 7	0	2	2		10 002	94 400	9 294	2,2	1 930,18
	781 0	0	2	2		10 002	94 400	7 225	2,2	1 500,49
	783 0	0	2	7		10 002	94 400	5 381	2,2	1 117,53
	834 34	0	2	2		10 002	500 000	137	1,0	68,50
LV 10002	835 11	0	2	13		10 002	1 000 000	763	1,0	763,00
	835 18	0	2	14		10 002	500 000	5 777	1,0	2 888,50
	835 19	0	2	14		10 002	500 000	3 297	1,0	1 648,50
	835 20	0	2	14		10 002	500 000	1 822	1,0	911,00
	835 27	0	2	14		10 002	500 000	252	1,0	126,00
	840 2	0	2	13		10 002	1 000 000	945	1,0	945,00
LV 10002	841 1	0	2	13		10 002	1 000 000	987	1,0	987,00
LV 10002	842 2	0	2	13		10 002	1 000 000	101	1,0	101,00
LV 10002	846 3	0	2	13		10 002	1 000 000	5	1,0	5,00
LV 10002	848 1	0	2	13		10 002	1 000 000	2 366	1,0	2 366,00
	962 1	0	2	14		10 002	94 400	1 115	2,2	231,56
	963 2	0	2	14		10 002	94 400	35	2,2	7,27
								39 502		15 596,53

CELKEM: 51 186 18 037 Kč

Výpočet nájmu pro smlouvu č. 84N06/23

Datum tisku: 27.5.2016

Spočítáno ke dni: 1.10.2016

Parcela / Díl	Skup.	Výměra [m2]	Datum přidání	Datum vydání	Počet dní	Nájem
Vydané parcely						
Veverská Bítýška						
635 7 0	2	672	1.7.2006	5.1.2016	96	35,99
672						35,99
Veverské Knínice						
772 9 0	2	13 247	26.1.2011	30.3.2016	181	1 360,53
13 247						1 360,53
13 919						1 396,52
Stávající parcely						
Rozdrojovice						
703 211 0	2	2 462	26.9.2011		366	546,51
706 28 0	2	41	26.9.2011		366	9,10
748 8 0	2	596	26.9.2011		366	132,30
748 35 0	2	8	26.9.2011		366	1,78
3 107						689,69
Veverská Bítýška						
364 4 0	2	14	1.7.2006		366	2,86
1 652 18 0	2	189	1.7.2006		366	38,59
2 439 34 0	2	1 318	1.7.2006		366	269,08
2 440 13 0	2	43	1.7.2006		366	8,78
2 444 75 0	2	1 311	1.7.2006		366	267,65
2 525 6 0	2	3 168	1.7.2006		366	646,78
2 541 3 0	2	278	30.6.2008		366	56,76
2 579 20 0	2	10	30.6.2008		366	2,04
2 580 26 0	2	2 246	1.7.2006		366	458,54
8 577						1 751,08
Veverské Knínice						
776 7 0	2	9 294	26.1.2011		366	1 930,18
781 0 0	2	7 225	1.7.2006		366	1 500,49
783 0 0	2	5 381	1.7.2006		366	1 117,53
834 34 0	2	137	26.1.2011		366	68,50
835 11 0	2	763	1.7.2006		366	763,00
835 18 0	2	5 777	26.1.2011		366	2 888,50
835 19 0	2	3 297	26.1.2011		366	1 648,50
835 20 0	2	1 822	26.1.2011		366	911,00
835 27 0	2	252	26.1.2011		366	126,00
840 2 0	2	945	26.1.2011		366	945,00
841 1 0	2	987	1.7.2006		366	987,00
842 2 0	2	101	1.7.2006		366	101,00
846 3 0	2	5	1.7.2006		366	5,00
848 1 0	2	2 366	1.7.2006		366	2 366,00
962 1 0	2	1 115	26.1.2011		366	231,56
963 2 0	2	35	26.1.2011		366	7,27
39 502						15 596,52
51 186						18 037,30

Výpočet nájmu pro smlouvu č. 84N06/23

Datum tisku: 27.5.2016

Spočítáno ke dni: 1.10.2016

Parcela / Díl	Skup.	Výměra [m ²]	Datum přidání	Datum vydání	Počet dní	Nájem
CELKEM:		<u>65 105</u>				<u>19 433,82</u>