



# MĚSTO SLAVKOV U BRNA

Odbor správy budov a tepelného hospodářství

Palackého nám. 65, PSČ: 684 01, tel: [redacted] mob: [redacted]

---

## Objednávka pasportu objektu na adrese Palackého náměstí 123 ve Slavkově u Brna

Objednáváme u Vás pasport budovy na adrese Palackého náměstí 123 ve Slavkově u Brna.

Objednatel: Město Slavkov u Brna, Palackého náměstí 65, 684 01, IČ: 00292311

Zhotovitel: GEODEZIE PLCH s.r.o., Nové Sady 988/2, Brno, 602 00, IČ: 05065941

Jedná se o dokumentaci skutečného stavu stavby – pasport budovy na adrese Palackého náměstí 123 ve Slavkově u Brna.

Požadovaný termín ukončení realizace díla: 31. 12. 2025

Objednatel zajistí možnost vstupu pracovníků zhotovitele do prostor místa plnění.

Cena je stanovena nabídkou zhotovitele ze dne 19. 11. 2025 a činí 150 000 Kč bez DPH.

Úhrada bude prováděna převodním příkazem na účet zhotovitele na základě předané nebo zasláné faktury o 15-ti denní splatnosti.

Zhotovitel dále zodpovídá za dodržování právních předpisů upravujících bezpečnost práce.

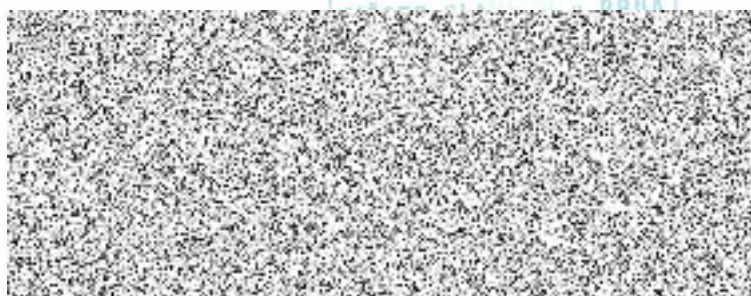

Ve Slavkově u Brna dne 11.12.2025

**Dodavatel:****GEODEZIE PLCH s.r.o.**

Nové sady 988/2

602 00 Brno

IČO: 05065941

DIČ: CZ05065941

**Odběratel:****Město Slavkov u Brna**

Palackého náměstí 65

68401 Slavkov u Brna

IČO: 00292311

DIČ: CZ00292311

**Kontaktní údaje:**

+420 515 538 551

info@geodezieplch.cz

www.geodezieplch.cz

**Kontaktní osoba:**

pracoviště Blansko:

Dolní Lhota 4

678 01 Blansko

**Kontaktní údaje:**

544 121 111

mesto@slavkov.cz

https://www.slavkov.cz/

**Kontaktní osoba:****Katastrální území:**

Slavkov u Brna

**Termín měření:**

do 9.12.2025

**Dotčené parcely:**

962

**Termín odevzdání:**

do 31.12.2025

**Popis nabídky:**

- Pasport budovy na adrese: Palackého náměstí 123, 684 01 Slavkov u Brna, Česko
- Rozsah měření dle grafické přílohy.
- Výstupy: mračno bodů a model
- Výkresová dokumentace : situace, všechny půdorysy, 2 řezy, všechny pohledy + doplnění o technickou zprávu v rámci pasportizace dle vyhlášky č. 131/2024 Sb.

Položka	Množství	Cena za jednotku	Celkem	Sazba DPH	Celkem vč. DPH
dokumentace skutečného stavu stavby - pasport (pro stavební úřad)	1	150 000,00 Kč	150 000,00 Kč	21 %	181 500,00 Kč

- zaměření skutečného stavu objektu
- vyhotovení stavebních výkresů skutečného stavu objektu primárně pro stavební úřad
- vyhotovení výkresů půdorysů, řezů, pohledů, situace apod. s popisem a okólováním podle požadavků klienta, průvodní a souhrnné technické zprávy
- předání dokumentace písemně a elektronicky (emailm) ve formátech DWG, DGN a PDF

**Rozpis DPH**

Sazba %	Základ	Daň
21%	150 000,00 Kč	31 500,00 Kč

**Nabídková cena:**

150 000,00 Kč

**Nabídková cena vč. DPH:**

181 500,00 Kč

**Poznámka** Uvedená cena je předpokládaná konečná, ale nepostihuje všechny vlivy a skutečnosti, které mohou práce neplánovaně zkomplikovat a které zhotovitel předem nemohl předvídat a objektivně posoudit.

**Platební podmínky:** Konečná faktura za dokončenou zakázku bude splatná do **15 dní** od jejího vystavení.

**Vyhotovil:**

Pro zobrazení případné grafické přílohy nabídky prosím rolujte níže na další stranu.