

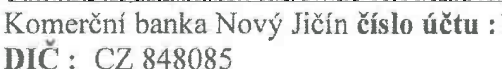

Smlouva o dílo č. 895/OVA /07

Uzavřená dle parag. 536 a násl. Obchodního zákoníku č. 513/1991 Sb

I .Smluvní strany

Objednatel: Bytový podnik města Nový Jičín
Masarykova náměstí 15
741 11 Nový Jičín

Zastoupený : 
V technických věcech: 

Bankovní spojení: Komerční banka Nový Jičín číslo účtu :16635-801/0100
IČO : 00848085 **DIČ :** CZ 848085
Tel.: 

Dodavatel Stavby COMPLET s.r.o.
Na Jánské 56 Slezská Ostrava 710 00

Zastoupený : Vladimír Harastej
Bankovní spojení : Komerční banka Ostrava číslo účtu : 86-5036810227/0100
IČO : 25389734 **DIČ :** CZ25389734
Tel.: 596 235 967

Výše uvedení zástupci obou stran prohlašují , že podle stanov nebo jiného obdobného organizačního předpisu jsou oprávněni podepsat a k platnosti smlouvy není třeba podpisu jiné osoby.

II. Předmět smlouvy

Název díla : Kominické služby pro domy ve správě Bytového podniku města Nový Jičín
Místo díla : Dle seznamu komínů v domech BPM , který je nedílnou součástí smlouvy, příloha č. 1.

- V případě, že dojde k rozšíření předmětu díla nad rámec předběžné dokumentace a rozpočtu /tzv. vícepráce/, je nutné tuto skutečnost vzájemně odsouhlasit, sjednat jejich cenu, platební a další podmínky. Tyto práce lze provést jen v případě souhlasu investora.
- Sjednané služby v rozsahu smlouvy budou provedeny v termínech stanovených harmonogramem prací na kalendářní rok. Harmonogram prací na kalendářní rok je nedílnou součástí smlouvy, příloha č. 2
- Jakékoliv změny předmětu plnění, termínu nebo ceny, musí být řešeny dodatkem ke smlouvě o dílo.

III. Cena

1. Cena za provedení díla byla sjednána dohodou smluvních stran a na základě nabídky ze dne 14.5.07, která je nedílnou součástí smlouvy, příloha č. 3

čištění a kontrola komínu - druh	počet	cena za ks.	cena za 1. etapu	počet ročně	celkem za rok
Komíny na tuhá paliva	52 ks.	42.- Kč	2 184.- Kč	6x	13 104.- Kč
Komíny na plynná paliva	380 ks.	42.- Kč	15 960.- Kč	2x	31 920.- Kč
Komíny nevložkované	5 ks.	42.- Kč	210.- Kč	6x	1 260.- Kč
Revize komínů včetně kontroli napojení spotřebiče výběru dvířek a odnosu sazí a nečistot (současné s čištěním)	437 ks.	200.- Kč	87 400.- Kč	1x	87 400.- Kč
Celková cena za rok bez DPH					133 684.- Kč

2. DPH bude účtováno zhotovitelem v souladu se zákonem č. 588/92 Sb. V platném znění.
3. V ceně jsou zahrnuty veškeré náklady na materiál, práce a vše co je zapotřebí k úplnému provedení prací, jako např. doprava, vykládka materiálu a.t.d. .

IV. Doba plnění

1. Smlouva se uzavírá na dobu neurčitou.
2. Smlouva lze vypovědět po písemné dohodě obou smluvních stran.
3. Smlouva lze vypovědět z jedné strany vždy ke konci kalendářního roku, výpověď musí být sdělena minimálně 1 měsíc předem straně druhé a to formou doporučeného dopisu.
4. Ukončení je platné od 1. dne v roce následujícím.

V. Financování, fakturace a placení

1. Objednavatelem prohlašuje, že financování prací v ceně sjednané touto smlouvou má řádně zajištěno a že předá včas a v pořádku bance všechny podklady potřebné pro včasné a řádné proplacení.
2. Doba splatnosti faktur je 30 dnů od doručení objednavateli.
3. Provedené práce budou fakturovány nejdéle do čtrnácti dnů od jejich dokončení dle přílohy č. 2 smlouvy o dílo

VIII. Ostatní ujednání

1. V případě nesplnění závazků z této smlouvy bude strana požadovat po straně povinné :
 - náhradu škody ve smyslu par. 373 – 386 Sb. Vzniklou nesplnění závazku.
 - smluvní pokutu za nedodržení termínu splatnosti každé faktury ve výši 0,5% fakturované částky, a to za každý den prodlení
 - smluvní pokutu za nedodržení termínu dokončení ve výši 0,5% fakturované částky, a to za každý den prodlení

2. Zhotovitel předá objednateli veškeré nutné doklady spojené s řádným dokončením předmětu díla.
3. Objednatel zajistí zhotoviteli přístup na do objektů v potřebné míře.

IX. Závěrečná ustanovení

1. Smlouva nabývá platnosti a účinnosti dnem podpisu oběma smluvními stranami. Smlouva je vyhotovena ve 2 stejnopisech. Po podepsání obdrží zhotovitel i objednatel po jednom vyhotovení.
2. Smlouvu lze měnit pouze písemnými dodatky, odsouhlasenými oběma smluvními stranami.
3. Není-li touto smlouvou ujednáno jinak, řídí se vzájemný právní vztah mezi oběma smluvními stranami ustanovením paragrafů 536 – 565 Obchodního zákoníku.

V Novém Jičíně dne 26. 6. 2007

Objednatel

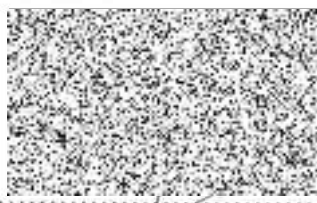

BYTOVÝ PODNIK
města
NOVÝ JIČÍN
sekretariát ředitele
PSČ 741 01

Příkazce operace
(datum a podpis): 26.6.07

①
Správce rozpočtu

(datum a podpis): 26.6.07



Příkazce operace
(datum a podpis): 09-07-2012

①
Správce rozpočtu

(datum a podpis): 09-07-2012



Zhotovitel

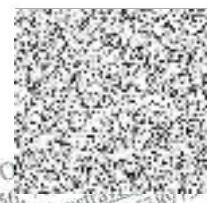

Stavby CO
Na Jánské 1869/56
tel. 596 235 967, email: ssa@stavbyco.cz
IČO: 25389734, DIČ: CZ25389734
Zapsáno v obch. rejstříku Krajského soudu
v Olomouci oddíl C vložka 16699 -1-

MĚSTO NOVÝ JIČÍN
741 11 NOVÝ JIČÍN
78

Seznam komínů v domech BPM

Domy ve správě BPM

	tuhá pal.	plyn	nevložkované		tuhá pal.	plyn	nevložkované
Komenského 71	1	2	0	Msgr. Šrámka 33		2	0
Lužická 33	0	12	0	Novosady 41	0	5	0
Máchova 39	0	6		Suvorovova 8	0	6	
U Mostu 185	9	1		Suvorovova 10	0	4	
Žilina 9	4	0	0	Žižkova 18	0	1	0
Žilina 287	18	0	0	Žižkova 20	0	5	0
Žižkova 12	0	1		Žižkova 28	0	5	0
Máchova 41	0	6		Suvorovova 60	0	4	0
Msgr. Šrámka 15	1	3	0	Suvorovova 110	1	4	
Havlíčková 15	0	2	0	Jungmannova1	1	4	
Husova 26	0	4	0	Jungmannova2	0	2	
Husova 32	0	3		K Nemocnici 62	0	4	
J.Hory 3	1	3		M.náměstí 27	0	0	2
J.Hory 5	1	4		Purkyňova 36	1	1	
J.Hory 7	0	6		Purkyňova 38	0	3	
Sokolovská 24	0	3		Purkyňova 40	0	1	
Štefanikova 6	0	4		Křížkova 2	1	9	
Dolní Brána 12		1		Lidická 1		7	
Dolní brána 26		3		Masarykovo 4/5		6	
Dobrovského 2	1	9		Masarykovo 8		4	
Dobrovského 5		3		Masarykovo 16	1	6	
Dobrovského 7		5		Masarykovo 17		3	
28. října 4-6		5	1	Masarykovo 22	1	1	1
28. října 8		4		Masarykovo 25		2	
28. října 10		8		Masarykovo 26		2	
28. října 11	1	4		Masarykovo 28		2	
28. října 16		8		5. května 2	1	1	
Gen. Hlaďo 14	1	2		5. května 4		1	
Gen. Hlaďo 22		6		5. května 16		2	
Havlíčková 2		5		Resslova 1	1	15	

Havličkova 8		4		Resslova 2		10	
Havličkova 11	1	6		Sokolovská 30		6	
Jungmannova 4		4	1	Úzká 17		1	
K nemocnici 4	2	1	-	Máchova 52		9	
Křížkova 1		2		Máchova 54		6	
Msgr. Šrámka 32	1	3		Máchova 56		8	
Žerotínova 9		3		Masarykovo nám. 4-5		1	
5.května 2			1	Masarykovo nám. 15		2	
5.května 4			2	Masarykovo nám. 16		3	
28.října 8			1	Masarykovo nám. 17		2	
28.října 11			1	Masarykovo nám. 20		2	
Bezručova 31-37			5	Masarykovo nám. 22		1	
Gen.Hl'ad'o 22			2	Masarykovo nám. 26		2	
Jungmanova 2			2	Masarykovo nám.28		1	
Hřbitovní 44	2	5		Trličova 65		8	
Hřbitovní 52		5		Trličova 68		6	
Křížkovského 2		1		Trličova 59		9	
Křížkovského 3		12		Trličova 63		8	

Celkový součet kominových těles

tuhá pal.	plyn	nevložkované
62	380	5