

155

| | |
|--------------------|---------------|
| Městský úřad Rudná | čj. |
| Došlc 12-11-2025 | 08468 |
| Přílohy | Č.dor.zásilky |
| Zpracovatel HO | |

Dodatek č_1 ke Smlouvě o dílo

podle § 2586 a násl. a § 2623 a násl. zákona č. 89/2012 Sb. (občanský zákoník)

Opravy výtluků a trhlin místních komunikací ve městě Rudná

I. Smluvní strany

OBJEDNATEL Město Rudná

Sídlo: Masarykova 94/53, 252 19 Rudná
IČ: 00233773
Zastoupen: Lubomírem Kocmanem, starostou
Osoba oprávněná jednat: ve věcech smluvních: Lubomír Kocman
ve věcech technických: Ing. Petr Štípek

dále jen „objednatel“

a

ZHOTOVITEL: Šťastný asphalt, s.r.o.

Sídlo: Bronzová 2018/17, 155 00 Praha 5
IČO: 29127718
DIČ: CZ29127718
Zastoupený: Martinem Šťastným, jednatelem společnosti
Osoby oprávněné jednat: ve věcech smluvních: Martin Šťastný
ve věcech technických: Ing. Ilona Hofmanová

dále jen „zhotovitel“.

Tento dokument byl schválen usnesením
Rady/Zastupitelstva města Rudná
č. VR-220-25/25 ze dne 10.11.2025
Záměr
viz čl. tohoto dokumentu, byl zveřejněn
na úřední desce Městského úřadu Rudná
dne a z úřední desky byl sejmut
dne; v téže době byl rovněž
zveřejněn způsobem umožňujícím dálkový přístup
na internetové stránce města (v sekci „Úřední deska“).

Smluvní strany se dohodly na uzavření tohoto Dodatku č. 1 k základní smlouvě o dílo.

Smlouva o dílo se mění takto:

Článek IV.

Cena díla

Původní znění článku 1 se nahrazuje tímto zněním:

Účastníci se dohodli na smluvní ceně za provedení díla tak, že cena díla činí 653 839,60 Kč bez daně z přidané hodnoty.

Ostatní znění článku se nemění.

Ostatní články smlouvy zůstávají beze změn.

V Rudné dne

11. 11. 2025

V Praze dne

11. 11. 2025

Za Obj



Lubomír Kocman, starosta

Za Zhotovitele



Martin Štátný, jednatel společnosti



Přílohy:

1. Skutečné výměry – Oprava výtluků a trhlin MK
2. Soupis prací

| ID | Ulice | č.p. | Poškození (m) | Poškození (m ²) | Spára (m) | Pozn. |
|----|--------------------------|-----------|---------------|-----------------------------|-----------|---|
| 1 | Rybničná x Šamonilova | | 1x1 | 2,34 | 4,3 | 1,8x1,3 (2,34m ²) |
| 2 | Rybničná x Šamonilova | | 1x0,5 | 1,20 | 3,3 | 1,2x1 (1,2m ²) + Rektifikace hrnku |
| 3 | Rybničná | 297 | 3x0,5 | 5,04 | 6,6 | 4,2x1,2 (5,04m ²) |
| 4 | Rybničná x Tylova | | 2x1 | 3,36 | 8,5 | 2,8x1,2 (3,36m ²) |
| 5 | Rybničná x Tylova | | 1x1 | 1,4 | | 1,4x1 (1,4m ²) |
| 6 | Rybničná | 385 | | | 9,6 | Divoká spára |
| 7 | Tylova | 920 915 | 1,5x1 | 2,9 | | 2,9x1 (2,9m ²) |
| 8 | Tylova | 920 915 | 5x1 | 6,44 | 16 | 2,8x2,3 (6,44m ²) |
| 9 | Jeronýmova x Vrchlického | | 2x2 | 13,8 | 16,5 | 6x2,3 (13,8m ²) |
| 10 | Jeronýmova x Vrchlického | | 2x2 | | | Tato záplata propojena s ID 9... |
| 11 | Na Přídělu | 353 | 2x1,5 | 4,64 | 6,1 | 2,9x1,6 (4,64m ²) |
| 12 | Na Přídělu | | | | 13,5 | mezi Dvořákova - Na Drahách - Divoká spára |
| 13 | Na Přídělu | 402 | 0,5x0,5 | 0,56 | 3 | 0,7x0,8 (0,56m ²) |
| 14 | Na Přídělu x Dvořákova | | 2x1,5 | 3,91 | 8 | 2,3x1,7 (3,91m ²) |
| 15 | Nám.Svobody | 214 | 4x1,5 | 8,10 | 8,1 | 4,5x1,8 (8,1m ²) |
| 16 | Dvořákova | 1549 | 3x2 | 10,81 | 9,3 | 4,7x2,3 (10,81m ²) |
| 17 | Dvořákova | 264 | 2x1,5 | 3,60 | 7,2 | 2,4x1,1 + 1,2x0,8 (3,6m ²) |
| 18 | Dvořákova | 263 | 1x1 | 2,66 | 6,6 | 1,9x1,4 (2,66m ²) |
| 19 | Dobrovského x V Zátěší | | 1,5x1 | 2,2 | 6,2 | 2,2x1 (2,2m ²) |
| 20 | Dobrovského x Na Drahách | | 5x0,5 | 3,71 | 12 | 5,3x0,7 (3,71m ²) |
| 21 | Na Drahách | 61/8 | 3x1 | 5,44 | 7 | 3,2x1,7 (5,44m ²) |
| 22 | Nerudova x Masarykova | | 2x1 | 2,4 | 4,7 | 2,4x1 (2,4m ²) - Oprava Kanálu... |
| 23 | Nerudova | 722 | 2x1 | 2,86 | | 2,2x1,3 (2,86m ²) |
| 24 | Nerudova | 722 | 2,5x1,5 | 5,22 | 10,7 | 2,9x1,8 (5,22m ²) |
| 25 | Nerudova | 725 | | | 10,9 | Divoká spára |
| 26 | Nerudova | 844 | 3,5x0,5 | 3,9 | 13 | 3,9x1 (3,9m ²) |
| 27 | Nerudova | 844 | 2x0,5 | 2,4 | | 2,4x1 (2,4m ²) |
| 28 | Nerudova | 844 | 1,5x1 | 2,55 | 5,8 | 1,7x1,5 (2,55m ²) |
| 29 | Příčná | 726 | 8x1,5 | 13,35 | 11,9 | 8,9x1,5 (13,35m ²) |
| 30 | Příčná | 819 | | | 5,6 | Divoká spára |
| 31 | Příčná | 819 | | | 6,8 | Divoká spára |
| 32 | Příčná x Obchodní | 875 | | | 12,4 | Divoká spára |
| 33 | Příčná | 990 | | | 3,8 | Divoká spára |
| 34 | Příčná | 740 | 2,5x0,5 | 3,96 | 5,8 | 3,6x1,1 (3,96m ²) |
| 35 | Příčná | DH | 23x1 | 39,1 | 26,4 | 23x1,7 (39,1m ²) |
| 36 | Ke Školce | BUS | 7x2 | 19,55 | 21,6 | 8,5x2,3 (19,55m ²) |
| 37 | Ke Školce | 940 | 2x1,5 | 4,76 | 9 | 2,8x1,7 (4,76m ²) |
| 38 | Ke Školce | 1582 | | | 3,2 | Divoká spára |
| 39 | Ke Školce | | 2,5x1 | 4,29 | 7,9 | 3,3x1,3 (4,29m ²) |
| 40 | Ke Školce | 1477 | 3x1 | 3,92 | 7 | 2,8x1,4 (3,92m ²) |
| 41 | Obchodní x Ke Školce | | | | 1,9 | Divoká spára |
| 42 | Obchodní x Ke Školce | | | | 2,8 | Divoká spára |
| 43 | Pod Homolí x Masarykova | | 2,5x1 | 4,94 | 10 | 3,8x1,3 (4,94m ²) |
| 44 | Benešova | 1410 | 2,5x1 | 3,64 | 6,6 | 2,6x1,4 (3,64m ²) + Rektifikace hrnku |
| 45 | Benešova | 1278 | | | 4,5 | Divoká spára |
| 46 | Holečkova | 543 | | | 5,8 | Divoká spára |
| 47 | Holečkova x Žižkova | | 4x2 | 12,98 | 13,8 | 5,9x2,2 (12,98m ²) |
| 48 | Holečkova x Benešova | | 8x3 | 35,15 | 16,9 | 9,5x3,7 (35,15m ²) |
| 49 | Benešova | 510 | 2x1 | 2,3 | 6,6 | 2,3x1 (2,3m ²) |
| 50 | Benešova | 492 512 | 8x1 | 9,68 | 19,8 | 8,8x1,1 (9,68m ²) |
| 51 | Benešova | 513 | 9x1 | 10,67 | 21,6 | 9,7x1,1 (10,67m ²) |
| 52 | Benešova | 514 | 5x0,5 | 4,9 | 11,8 | 4,9x1 (4,9m ²) |
| 53 | Sv.Čecha | 279 | 5,5x0,5 | 6,49 | 11,8 | 5,9x1,1 (6,49m ²) |
| 54 | Sv.Čecha x Žižkova | | 1x1+2,5x3 | 13,68 | 15,7 | 2,8x2,3 + 1,8x1,4 (13,68m ²) |
| 55 | Sv.Čecha x Žižkova | | 1,5x2,5 | 6,44 | 7,3 | 2,8x2,3 (6,44m ²) |

| | | | | | | |
|-----|------------------------------|---------|-------------|--------------|--------------|--|
| 56 | Sv.Čecha | 291 | 5x1,5 | 7,67 | 14,2 | 5,9x1,3 (7,67m2) |
| 57 | Sv.Čecha | 206 | 3x2 | 8,58 | 12,2 | 3,9x2,2 (8,58m2) |
| 58 | Sv.Čecha | 206 | 2x2 | 4,2 | 8,2 | 2x2,1 (4,2m2) |
| 59 | Smetanova | 493 | | | 8,5 | Divoká spára |
| 60 | Smetanova | 486 | | | 4,2 | Divoká spára |
| 61 | Smetanova | 290 | 1,5x1,5 | 3,24 | 7,2 | 1,8x1,8 (3,24m2) |
| 62 | Smetanova | 482 | | | 4,5 | Divoká spára |
| 63 | Smetanova | 907 | | | 9,5 | Divoká spára |
| 64 | Smetanova | 1548 | 3x2 | 6,8 | 8,8 | 3,4x2 (6,8m2) + Rektifikace hrnku |
| 65 | Smetanova | 490 | 2x1 | 3,15 | 5,7 | 2,1x1,5 (3,15m2) |
| 66 | Smetanova | 468 | | | 3,5 | Divoká spára |
| 67 | Smetanova | 468 | | | 4,2 | Divoká spára |
| 68 | Smetanova x Masarykova | | 5x1 | 5,61 | 10,2 | 5,1x1,1 (5,61m2) |
| 69 | Žižkova x Holečkova | | 5x1 | 3,06 | 4,2 | 3,4x0,9 (3,06m2) |
| 70 | Žižkova x Holečkova | | 5x11 | 44,10 | 17,2 | 4,9x9 (44,1m2)Hloubka 6-7cm + Oprava kanálu... |
| 71 | Žižkova | 280 | | | 5,5 | Divoká spára |
| 72 | Žižkova | 281 | | | 4,3 | Divoká spára |
| 73 | Žižkova | 326 | | | 9,5 | Divoká spára |
| 74 | Žižkova | 326 | | | 8,5 | Divoká spára |
| 75 | Na Sídlišti | 5 | 5x1,5 | 9,8 | 13,8 | 4,9x2 (9,8m2) |
| 76 | Na Sídlišti | 478 | 6x1 | 8,04 | 16,8 | 6,7x1,2 (8,04m2) |
| 77 | Na Sídlišti x Klostermannova | | 4x2 | 7,36 | 8,1 | 4,6x1,6 (7,36m2) |
| 78 | K Sídlišti | 360 | 8x1 | 8,10 | 10,1 | 8,1x1 (8,1m2) |
| 79 | K Sídlišti | 374 | 7x1 | 8,71 | 9,6 | 6,7x1,3 (8,71m2) + Rektifikace hrnku |
| 80 | Husova | 466 | | | 7,5 | Divoká spára |
| 81 | Husova | 163 | | | 4,9 | Divoká spára |
| 82 | Husova | 149 141 | 6x1,5 | 10,37 | 9,5 | 6,1x1,7 (10,37m2) |
| 83 | Husova | 132 | | | 5,3 | Divoká spára |
| 84 | Husova | 132 | 2x2 | 4,62 | 6,4 | 2,2x2,1 (4,62m2) |
| 85 | Husova | 132 | 3x1 | 4,55 | 6,1 | 3,5x1,3 (4,55m2) |
| 86 | Husova | 132 | | | 4,5 | Divoká spára |
| 87 | Na Skalce | 1589 | 12x1,5 | 19,2 | 27,2 | 12x1,6 (19,2m2) |
| 88 | Na Skalce | 886 | 15x3 | 48,62 | 21,2 | 14,3x3,4 (48,62m2) |
| 89 | Na Skalce | 886 | 5,5x2,5 | 17,82 | 12,3 | 5,4x3,3 (17,82m2) |
| 90 | Na Skalce | 939 | 2x1 | 3,30 | | 2,2x1,5 (3,3m2) |
| 91 | Na Skalce | 939 | 16x3 | 51,15 | 29 | 16,5x3,1 (51,15m2) |
| 92 | Molákova | 1504 | 2x1 | 1,60 | 4,8 | 2x0,8 (1,6m2) |
| 93 | Molákova | 582 | 4x2 | 8,16 | 8 | 3,4x2,4 (8,16m2) |
| 94 | Jungmannova | 588 | 2x1 | 2,52 | 6,6 | 2,1x1,2 (2,52m2) |
| 95 | Jungmannova | 561 | 1x0,5 | 0,66 | 3,4 | 1,1x0,6 (0,66m2) |
| 96 | Školská x Na Mýtě | | 1,5x4,5+2x2 | 14,42 | 15,9 | 4,1x2,2 + 2,7x2 (14,42m2) |
| 97 | Dvorská | 946 | 6x1 | 5,89 | 8,5 | 2,7x1,3 + 3,4x0,7 (5,89m2) |
| 98 | Dvorská | 558 | 4x1 | 6,30 | 7,3 | 4,5x1,4 (6,3m2) |
| 99 | Dvorská x 5.května | 579 | 3,5x2 | 8,58 | 8,3 | 3,9x2,2 (8,58m2) |
| 100 | Čelakovského - Oprava navíc | | 1x0,8 | 0,80 | 3,6 | 1x0,8 (0,8m2) |
| 101 | Čelakovského - Oprava navíc | | 2x0,7 | 1,40 | 3,2 | 2x0,7 (1,4m2) |
| 102 | Dvorská - Oprava navíc | 946 | 2,8x1,2 | 3,36 | 8 | 2,8x1,2 (3,36m2) |
| 103 | V Parcelách | | Výtluky | | | cca 1,5t |
| | SUMA | | | 643,0 | 895,2 | |

Divoká spára

celkem

165,2



Štátný asfalt s.r.o.
Bronzová 2018/17
155 00 Praha 5
IČ: 29127718
DIČ: CZ29127718
tel.: 608 227 882
bankovní spojení: ČSOB
číslo účtu: 278018897/0300

30.10.2025

Městský úřad Rudná
Masarykova 94/53
252 19 Rudná
IČO: 00233773

Předkládám Vám soupis prací na akci: Opravy výtluků a trhlin místních komunikací ve městě Rudná dodatek ke smlouvě o dílo ze dne 9.10.2025.

Popis a kalkulace prací na zakázce:

| | MJ | m2 | počet J | Kč/J | celkem |
|--|----|-----|---------|---|----------------------|
| Poškození | m2 | | 643 |  | 559 410,00 Kč |
| Divoká spára | bm | | 165,2 | | 13 216,00 Kč |
| Nadspotřeba včetně výtluků v Parcelách | cm | 643 | 0,56 | | 61 213,60 Kč |
| Rektifikace šoupěte | ks | | 4 | | 10 000,00 Kč |
| Rektifikace kanálu | ks | | 2 | | 10 000,00 Kč |
| Cena bez DPH | | | | | 653 839,60 Kč |
| 21% DPH | | | | | 137 306,32 Kč |
| Celkem s DPH | | | | | 791 145,92 Kč |

Konečné ceny jsou účtovány dle skutečných výměr a dodaného materiálu.

Objednatel podpisem tohoto soupisu potvrzuje, že požadované práce byly provedeny kompletně a v požadované kvalitě.

Zhotoviteli vzniká právo fakturovat za provedené práce.

Zhotovitel



Objednatel

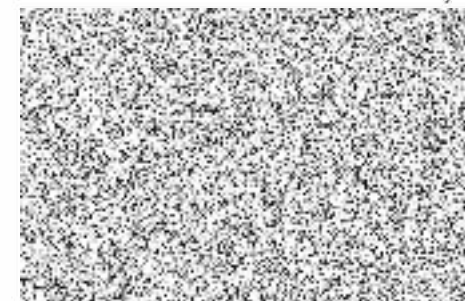

Rudná