

# OBJEDNÁVKA

Číslo objednávky: 08PU-004179

Evidenční číslo (ISPROFIN/ISPROFOND): 500 116 0009

Název veřejné zakázky: **I/13 Komořany, mosty ev. č.13-038a.1 + 13-038a.2 - DIO**

**Objednatel:**

Ředitelství silnic a dálnic s. p.  
Správa Chomutov

Bankovní spojení: ČNB  
Číslo účtu: 10006-15937031/0710

IČO: 65993390  
DIČ: CZ65993390

**Dodavatel:**

Obchodní jméno: Laufer a spol. s.r.o.  
Adresa: Chomutov, Ctiborova 5614, PSČ  
43001

IČO: 48269948  
DIČ: CZ48269948

Kontaktní osoba: e-mail: [REDACTED]  
[REDACTED]

zapsaný v obchodním rejstříku pod sp. zn.:  
A 80478 vedenou u Městského soudu  
v Praze

Tato objednávka Objednatele zavazuje po jejím potvrzení Dodavatelem obě smluvní strany ke splnění stanovených závazků a nahrazuje smlouvu. Dodavatel se zavazuje provést na svůj náklad a nebezpečí pro Objednatele služby specifikované níže. Objednatel se zavazuje zaplatit za služby provedené v souladu s touto objednávkou cenu uvedenou níže.

**Místo dodání:** I/13 Komořany, mosty ev. č. 13-038a.1 + 13-038a.2

**Kontaktní osoba Objednatele:** [REDACTED]  
[REDACTED]

**Kontaktní osoba ve věcech technických:** [REDACTED]  
[REDACTED]  
[REDACTED]  
[REDACTED]

**Fakturujte:** Ředitelství silnic a dálnic s. p., Čerčanská 2023/12, Krč, 140 00 Praha 4

**Faktury v elektronické formě zasílejte:** datovou schránkou (ID DS zjq4rhz) nebo e-mailem na adresu [posta@rsd.cz](mailto:posta@rsd.cz), v národním standardu pro elektronickou fakturaci ISDOC verze 5.2. až 6.0.2 (preferovaný formát) nebo ve formátu Portable Document Format for the Long-term Archiving, tzv.

PDF/A a vyšší. Na faktuře bude uvedeno číslo objednávky Objednatele, pokud je faktura ve formátu ISDOC v příslušných elementech, případně u faktur ve formátu PDF v poznámce.

**Obchodní a platební podmínky:** Objednatel uhradí cenu jednorázovým bankovním převodem na účet Dodavatele uvedený na faktuře, termín splatnosti je stanoven na 30 dnů ode dne doručení faktury Objednateli. Fakturu lze předložit nejdříve po protokolárním převzetí služeb Objednatelem bez vad či nedodělků. Faktura musí obsahovat veškeré náležitosti stanovené platnými právními předpisy, číslo objednávky, místo dodání a Evidenční číslo (ISPROFIN/ISPROFOND). Fakturace bude probíhat měsíčně. Objednatel neposkytuje žádné zálohy na cenu. Potvrzením přijetí (akceptací) této objednávky se Dodavatel zavazuje plnit veškeré povinnosti v této objednávce uvedené. Objednatel výslovně vylučuje akceptaci objednávky Dodavatelem s jakýmkoliv změnami jejího obsahu, k takovému právnímu jednání Dodavatele se nepřihlíží. Dodavatel poskytuje souhlas s uveřejněním objednávky a jejího potvrzení v registru smluv zřízeným zákonem č. 340/2015 Sb., o zvláštních podmínkách účinnosti některých smluv, uveřejňování těchto smluv a o registru smluv, ve znění pozdějších předpisů (dále jako „zákon o registru smluv“), Objednatelem. Objednávka je účinná okamžikem zveřejnění v registru smluv. Objednatel je oprávněn kdykoliv po uzavření objednávky tuto objednávku vypovědět s účinky od doručení písemné výpovědi Dodavateli, a to i bez uvedení důvodu. Výpověď objednávky dle předcházející věty nemá vliv na již řádně poskytnuté plnění včetně práv a povinností z něj vyplývajících.

Objednatel použije přijaté plnění pro účely, které nejsou předmětem DPH a ve vztahu k danému plnění nevystupuje jako osoba povinná k této dani.

**Objednáváme u Vás:** osazení a údržbu přechodného DZ dle stanovení přechodné úpravy provozu č.j. KUUK/007479/2025 ze dne 17.01.2025 pro omezení průjezdného profilu na silnici I/13 na mostech ev. č. 13-038a.1 a 13-038a.2 ve staničení km 67,624 a km 67,655. Součástí plnění bude zajištění nového DIO včetně DIR (doklady budou objednateli předány v digitální podobě na datovém nosiči).

**Lhůta pro dodání či termín dodání:** 50 dnů ode dne nabytí účinnosti Objednávky.

**Celková hodnota objednávky v Kč bez DPH / vč. DPH: 158 200 Kč / 191 422 Kč**

V případě akceptace objednávky Objednatele Dodavatel objednávku písemně potvrdí prostřednictvím e-mailu zaslaného do e-mailové schránky Objednatele [REDACTED]. V případě nepotvrzení akceptace objednávky Objednatele Dodavatelem ve lhůtě 3 pracovních dnů ode dne odeslání objednávky Objednatelem platí, že Dodavatel objednávku neakceptoval a objednávka je bez dalšího zneplatněna.

Dodavatel akceptací této objednávky současně čestně prohlašuje, že

- (1) **není ve střetu zájmů dle § 4b zákona č. 159/2006 Sb., o střetu zájmů, ve znění pozdějších předpisů**, tj. není obchodní společností, ve které veřejný funkcionář uvedený v § 2 odst. 1 písm. c) zákona č. 159/2006 Sb., o střetu zájmů, ve znění pozdějších předpisů (člen vlády nebo vedoucí jiného ústředního správního úřadu, v jehož čele není člen vlády) nebo jím ovládaná osoba vlastní podíl představující alespoň 25 % účasti společníka v obchodní společnosti,
- (2) žádné finanční prostředky, které obdrží za služby provedené v souladu s touto objednávkou, nepoužije v rozporu s mezinárodními sankcemi uvedenými v § 2 zákona č. 69/2006 Sb., o provádění mezinárodních sankcí, ve znění pozdějších předpisů, zejména, že tyto finanční prostředky přímo ani nepřímo nezpřístupní osobám, subjektům či orgánům s nimi spojeným

uvedeným v sankčních seznamech<sup>1</sup> v souvislosti s konfliktem na Ukrajině nebo v jejich prospěch  
a

- (3) zavazuje se poskytnout veškerou součinnost vůči Objednateli, Státnímu fondu dopravní infrastruktury a Ministerstvu dopravy ČR v rámci výkonu jejich kontrolní činnosti a to zejména dle zákona č. 104/2000 Sb., o Státním fondu dopravní infrastruktury, zákona č. 320/2001 Sb., o finanční kontrole ve veřejné správě a o změně některých zákonů (zákon o finanční kontrole), ve znění pozdějších předpisů, zákona č. 255/2012 Sb., o kontrole (kontrolní řád), ve znění pozdějších předpisů, zákona č. 13/1997 Sb., o pozemních komunikacích, ve znění pozdějších předpisů a vyhlášky č. 104/1997 Sb., kterou se provádí zákon o pozemních komunikacích. V rámci poskytnuté součinnosti Dodavatel mimo jiné poskytne Objednateli, Státnímu fondu dopravní infrastruktury nebo Ministerstvu dopravy ČR veškeré podklady a údaje potřebné pro prováděnou kontrolu.

Nedílnou součástí této objednávky jsou následující přílohy:

Příloha č. 1 – Oceněný soupis prací

Příloha č. 2 – Opatření obecné povahy ze dne 15.01.2025

Příloha č. 3 – Návrh DIO

V Chomutově dne: dle elektronického podpisu

Za Objednatele: XXXXXXXXXX ředitel Správy Chomutov

Podpis oprávněné osoby:

*PODEPSÁNO PROSTŘEDNICTVÍM UZNÁVANÉHO ELEKTRONICKÉHO PODPISU DLE ZÁKONA Č. 297/2016 SB.,  
O SLUŽBÁCH VYTVÁŘEJÍCÍCH DŮVĚRU PRO ELEKTRONICKÉ TRANSAKCE, VE ZNĚNÍ POZDĚJŠÍCH PŘEDPISŮ*

---

<sup>1</sup> Zejména, ale nikoli výlučně, v přílohách nařízení Rady (EU) č. 269/2014 ze dne 17. března 2014 o omezujících opatřeních vzhledem k činnostem narušujícím nebo ohrožujícím územní celistvost, svrchovanost a nezávislost Ukrajiny a nařízení Rady (EU) č. 208/2014 ze dne 5. března 2014 o omezujících opatřeních vůči některým osobám, subjektům a orgánům vzhledem k situaci na Ukrajině, resp. ve vnitrostátním sankčním seznamu vydaném podle zákona č. 69/2006 Sb., o provádění mezinárodních sankcí, ve znění pozdějších předpisů.

# Příloha č. 1 - Oceněný soupis prací



Firma:

**Rekapitulace ceny**

**Stavba: 5001160009 - I/13 Komořany, mosty ev. č. 13-038a.1+ 13-038a.2 - DIO**

Celková cena bez DPH: 158 200,00

Celková cena s DPH: 191 422,00

Objekt	Popis	Cena bez DPH	DPH	Cena s DPH
SO 101	Dočasné dopravní značení	158 200,00	33 222,00	191 422,00



Firma:

## Soupis prací objektu

Stavba:

5001160009 I/13 Komořany, mosty ev. č. 13-038a.1+ 13-038a.2 - DIO

SO 101

158 200,00

Rozpočet:

SO 101 Dočasné dopravní značení

Poř. číslo	Kód položky	Varianta	Název Položky	MJ	Množství	Cena		Cenová soustava
						Jednotková	Celkem	
1	2	3	4	5	6	7	8	9
	0		<b>Všeobecné konstrukce a práce</b>				<b>35 000,00</b>	
11	03350		SLUŽBY ZAJIŠŤUJÍCÍ REGUL, PŘEVED A OCHRANU VEŘEJ DOPRAVY	KPL	1,000			
			Položka zahrnuje: - objednatel povolené náklady na služby pro zhotovitele Položka nezahrnuje: - x					
	9		<b>Ostatní konstrukce a práce</b>				<b>123 200,00</b>	
1	914133		DOPRAVNÍ ZNAČKY ZÁKLADNÍ VELIKOSTI OCELOVÉ FÓLIE TŘ 2 - DEMONTÁŽ Dmtž komplet sestava: značka, sloupek, upevňovací konstrukce - podkladní deska a spojky. $8x B20a + 4x B20b + 8x A15 (4x s E3a) 20 = 20,000 [A]$ Celkem 20 = 20,000 Položka zahrnuje odstranění, demontáž a odklizení materiálu s odvozem na předepsané místo	KUS	20,000			
2	914139		DOPRAV ZNAČKY ZÁKLAD VEL OCEL FÓLIE TŘ 2 - NÁJEMNÉ Zahrnuje pronájem na danou stavbu. Komplet sestava: značka, sloupek, upevňovací konstrukce - podkladní deska a spojky. Čerpání položky bude dle skutečného množství provedených prací na základě zápisu ve stavebním deníku a schválení TDI. $8x B20a + 4x B20b + 8x A15 po dobu 50 dní (8+4+8)*50 = 1000,000 [A]$ položka zahrnuje sazbu za pronájem dopravních značek a zařízení, počet jednotek je určen jako součin počtu značek a počtu dní použití	KSDEN	1 000,000			
3	914433		DOPRAVNÍ ZNAČKY 100X150CM OCELOVÉ FÓLIE TŘ 2 - DEMONTÁŽ Dmtž komplet sestava: značka, sloupek, upevňovací konstrukce - podkladní deska a spojky. $8x IP18b + 2x IS10d + 2x IS10b 8+2+2 = 12,000$ Celkem 12 = 12,000 Položka zahrnuje odstranění, demontáž a odklizení materiálu s odvozem na předepsané místo	KUS	12,000			
4	914439		DOPRAV ZNAČKY 100X150CM OCEL FÓLIE TŘ 2 - NÁJEMNÉ Zahrnuje pronájem na danou stavbu. Komplet sestava: značka, sloupek, upevňovací konstrukce - podkladní deska a spojky. Čerpání položky bude dle skutečného množství provedených prací na základě zápisu ve stavebním deníku a schválení TDI. $8x IP18b + 2x IS10d + 2x IS10b po dobu 50 dní (8+2+2)*50 = 600,000 [A]$ položka zahrnuje sazbu za pronájem dopravních značek a zařízení, počet jednotek je určen jako součin počtu značek a počtu dní použití	KSDEN	600,000			
5	916113		DOPRAV SVĚTLO VÝSTRAŽ SAMOSTATNÉ - DEMONTÁŽ $4 ks 4 = 4,000$ Celkem 4 = 4,000 Položka zahrnuje: - odstranění, demontáž a odklizení materiálu s odvozem na předepsané místo Položka nezahrnuje: - x	KUS	4,000			
6	916119		DOPRAV SVĚTLO VÝSTRAŽ SAMOSTATNÉ - NÁJEMNÉ Čerpání položky bude dle skutečného množství provedených prací na základě zápisu ve stavebním deníku a schválení TDI. $4 ks po dobu 50 dní 4*50 = 200,000 [A]$ Položka zahrnuje: - sazbu za pronájem zařízení Položka nezahrnuje: - x Způsob měření: - součin počtu zařízení a počtu dní použití.	KSDEN	200,000			
7	916133		DOPRAV SVĚTLO VÝSTRAŽ SOUPRAVA 5KS - DEMONTÁŽ $3 soupravy 3 = 3,000$ Celkem 3 = 3,000 Položka zahrnuje: - odstranění, demontáž a odklizení materiálu s odvozem na předepsané místo Položka nezahrnuje: - x	KUS	4,000			
8	916139		DOPRAVNÍ SVĚTLO VÝSTRAŽNÉ SOUPRAVA 5 KUSŮ - NÁJEMNÉ Čerpání položky bude dle skutečného množství provedených prací na základě zápisu ve stavebním deníku a schválení TDI. $4 soupravy po dobu 50 dní 4*50 = 200,000 [A]$ Položka zahrnuje: - sazbu za pronájem zařízení Položka nezahrnuje: - x Způsob měření: - součin počtu zařízení a počtu dní použití.	KSDEN	200,000			
9	916363		SMĚROVACÍ DESKY Z4 OBOUSTR S FÓLIÍ TŘ 2 - DEMONTÁŽ Dmtž. Z4 - komplet sestava $78 ks Z4 78 = 78,000 [A]$ Celkem 78 = 78,000 Položka zahrnuje odstranění, demontáž a odklizení zařízení s odvozem na předepsané místo	KUS	78,000			
10	916369		SMĚROVACÍ DESKY Z4 OBOUSTR S FÓLIÍ TŘ 2 - NÁJEMNÉ Zahrnuje pronájem na danou stavbu Z4 - komplet sestava Čerpání položky bude dle skutečného množství provedených prací na základě zápisu ve stavebním deníku a schválení TDI. $78 ks Z4 po dobu 50 dní 78*50 = 3900,000 [A]$ položka zahrnuje sazbu za pronájem zařízení. Počet měrných jednotek se určí jako součin počtu zařízení a počtu dní použití.	KSDEN	3 900,000			

## odbor dopravy a silničního hospodářství

Dle rozdělovníku

Spisová značka: KUUK/006889/2025/3  
Číslo jednací: KUUK/007479/2025  
UID: kuukes97fe0b4c  
Počet stran/příloh: 3/1  
Vyřizuje/linka: ██████████ 573  
Datum: 17.01.2025

### Opatření obecné povahy

Krajský úřad Ústeckého kraje, odbor dopravy a silničního hospodářství (dále jen „Krajský úřad“), jako příslušný správní úřad ve věcech stanovení místní a přechodné úpravy provozu na pozemních komunikacích, silnicích I. třídy dle ust. § 77 odst. 1 písm. b a § 124 odst. 4 písm. b) zákona č. 361/2000 Sb., o provozu na pozemních komunikacích a o změnách některých zákonů (zákon o silničním provozu), a po projednání s Policií ČR, Krajským ředitelstvím policie Ústeckého kraje, Územním odborem Most, dopravním inspektorátem (dále jen „Krajské ředitelství policie“) ze dne 10. 1. 2025 pod č.j.: KRPU-8001-2/ČJ-2025-040806,

#### stanovuje přechodnou úpravu provozu

na pozemní komunikaci, spočívající v dočasném osazení přechodného dopravního značení či zařízení v přesné specifikaci a umístění dle přiloženého Dopravně inženýrského řešení

**Silnice:** I/13  
**Lokalita:** ve směru na Most a Chomutov v lokalitě Komořany, okres Most,  
**Důvod:** havarijní stav mostních objektů ev.č. 13 038a 1 a 13 038a 2  
**Termín:** **od nabytí účinnosti do 31. 12. 2025**  
**Navrhovatel:** Laufer a spol. s.r.o., IČ: 482 69 948, Ctiborova 5614, 430 01 Chomutov,  
v zastoupení Art Inside s.r.o., IČ: 272 69 434, Ctiborova 5614, 430 01 Chomutov  
**Název akce:** „I/13 Komořany, havarijní stav mostů, ev. č. 13 038a 1 + 13 038a 2“

#### při dodržení těchto podmínek:

1. Stanovené přechodné dopravní značení bude umístěno dle dopravně inženýrského opatření viz příloha, a to pouze po dobu trvání akce a ve stanoveném termínu. Po ukončení prací či uplynutí stanoveného termínu bude přechodné dopravní značení neprodleně odstraněno.

2. Rozměry a provedení dopravních značek či dopravního zařízení musí být v souladu s Vyhláškou č. 294/2015 Sb., kterou se provádějí pravidla provozu na pozemních komunikacích, dále v souladu s ČSN EN 12899-1 a v souladu s technickými podmínkami TP 66 – Zásady pro přechodné dopravní značení na pozemních komunikacích
3. K označení bude použito reflexních dopravních značek (min. třídy R2) v základních velikostech. K označení nesmí být použito nečitelného či poškozeného dopravního značení, značky a zábrany musí být zajištěny proti posunutí vlivem povětrnosti.
4. Výrobu, osazení, průběžnou údržbu a následné včasné odstranění předmětného přechodného dopravního značení zajišťuje na své vlastní náklady navrhovatel. Osazení bude provedeno nejdříve po nabytí účinnosti tohoto Opatření obecné povahy, a to v rozsahu výše uvedeného termínu.

## ODŮVODNĚNÍ

Krajský úřad Ústeckého kraje stanovil přechodnou úpravu provozu na základě podnětu žadatele a po písemném vyjádření Krajského ředitelství policie.

V souladu s ust. § 77 odst. 5 zákona o silničním provozu nedoručoval zdejší úřad návrh opatření obecné povahy a nevyzýval dotčené osoby k podávání připomínek nebo námitek.

## POUČENÍ

Dle ust. § 173, odst. 2 zákona č. 500/2004 Sb., správní řád, ve znění pozdějších předpisů, nelze proti opatření obecné povahy podat opravný prostředek.

Toto opatření musí být vyvěšeno po dobu 15 dnů na úřední desce orgánu, který písemnost doručuje a zveřejněna způsobem umožňujícím dálkový přístup.

**V souladu s ust. § 77 odst. 5 zákona o silničním provozu nabývá toto opatření obecné povahy účinnosti pátým dnem po dni vyvěšení.**

Otisk úředního razítka

vedoucí oddělení pozemních komunikací

### Příloha:

- DIO (schéma D/3)

Dokument je podepsán elektronickým podpisem	
Podpisující:	██████████
Organizace:	Ústecký kraj
Sériové č. cert.:	██████████
Vydavatel cert.:	██████████
Datum a čas:	17.01.2025 08:09:14
Důvod:	
Místo:	

Na úřední desce příslušného úřadu, vyvěšeno dne: ..... sejmuto dne: .....  
(razítko, podpis orgánu, který potvrzuje vyvěšení a sejmutí oznámení)

### Na úřední desce vyvěsí:

- Krajský úřad Ústeckého kraje, Velká Hradební 31 18/48, 400 02 Ústí nad Labem
- (termín vyvěšení na této desce je rozhodný z hlediska řádného doručení předmětného opatření obecné povahy)

**Po nabytí účinnosti obdrží:**

**Navrhovatel k realizaci:**

- Laufer a spol. s.r.o., Ctiborova 5614, 430 01 Chomutov,  
v zastoupení Art Inside s.r.o., Ctiborova 5614, 430 01  
Chomutov

**Dotčený orgán na vědomí:**

- Policie ČR, Krajské ředitelství policie Ústeckého kraje,  
Územní odbor Most, dopravní inspektorát, ul. V. Řezáče čp.  
224/3, 434 75 Most (č.j.: KRPU-8001-2/ČJ-2025-040806 ze dne  
10. 1. 2025)

**Majetkový správce na vědomí:**

- Ředitelství silnic a dálnic s. p., Správa Chomutov,  
Kochova 3975, 430 01 Chomutov

A) Komořany směr Chomutov

Schéma pro vedení dopravy příčně přes most ev. č. 13-039 a.1 a 2 ve směru na Chomutov z důvodu havarijního stavu mostu

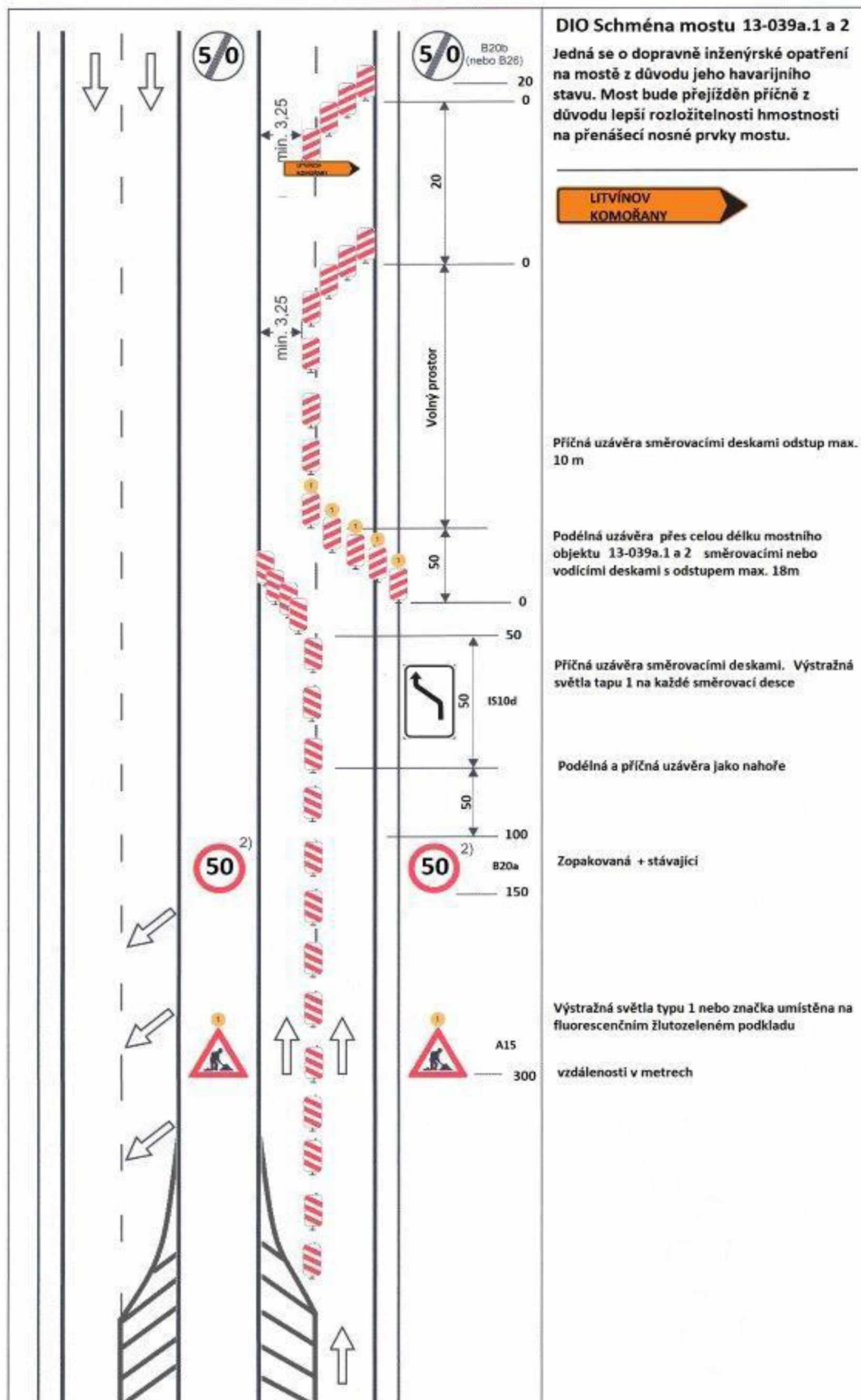

B) Komořany směr Most

Schéma pro vedení dopravy příčně přes most ev. č. 13 - 039a.2 ve směru na Most z důvodu havarijního stavu mostu

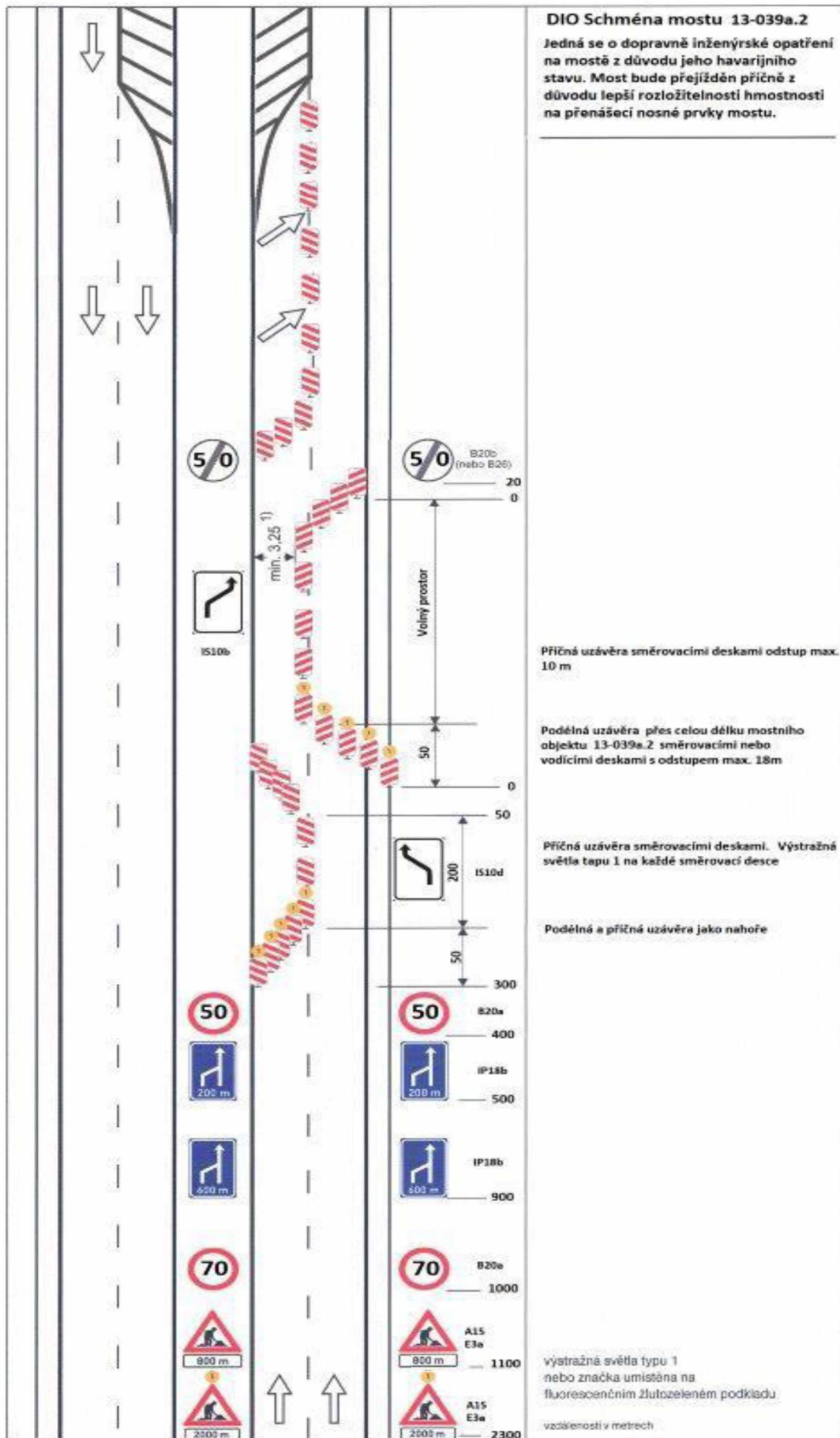

Digitálně podepsal: [redacted]  
 Datum: 11.11.2025 16:49:18 +01:00



---

Re: RSD-853620/2025-2 - 08PU-004179 - objednávka k akceptaci dodavatel

---

[REDACTED]  
Datum St 12.11.2025 8:30

Pro Pošta <[REDACTED]>

Dobrý den potvrzují přijetí a akceptuji objednávku.

S pozdravem

[REDACTED]  
LAUFER A SPOL. s.r.o.  
Ctiborova 5614  
430 01 Chomutov  
tel. [REDACTED]

Dne 12.11.2025 v 8:20 Elektronická podatelna ŘSD napsal(a):

> Dobrý den,

>

> v příloze zasílám Objednávku č. 08PU-004179 s názvem „I/13 Komořany,

> mosty ev. č. 13-038a.1 + 13-038a.2 – DIO“.

>

> Prosím o zaslání akceptace zpět na mail e-mail [REDACTED]

> [REDACTED] označením objednávka č. 08PU-004179, č.j.

> RSD-853620/2025-2.

>

>

> **OBJEDNÁVKU NEMUSÍTE PODEPISOVAT – POSTAČÍ POUZE ODPOVĚĎ, ŽE**

> **POTVRZUJETE PŘIJETÍ A AKCEPTUJETE OBJ.**

>

> S pozdravem [REDACTED]

>