

STATUTÁRNÍ MĚSTO OPAVA

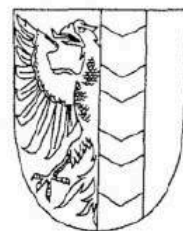

MMOPP009XCTR
MMOPP009XCTR

SMLOUVA O NÁJMU PROSTOR SLOUŽÍCÍCH PODNIKÁNÍ

Článek I.

Smluvní strany

Pronajimatel: **Statutární město Opava**
Se sídlem: **Horní náměstí 69, 746 26 Opava**
IČ: **00300535**
DIČ: **CZ00300535**
ID datové schránky: **5eabx4t**
Číslo účtu: **19-1842619349/0800**
Bankovní spojení: **Česká spořitelna, a.s., pobočka Opava**
Zastoupen: **Ing. Radimem Křupalou, primátorem**

dále také jen „**pronajímatel**“

Nájemce: **Dobrá rodina o.p.s.**
zapsán v rejstříku obecně prospěšných společností, vedeném Městským soudem v Praze, oddíl O, vložka 909
Se sídlem: **Klimentská 1246/1, Nové Město, 110 00 Praha 1**
IČ: **24286664**
Číslo účtu: **[REDACTED]**
Bankovní spojení: **Fio banka a.s.**
ID datové schránky: **3vzyuj2**
Zastoupen: **Zdeňkem Soudným, ředitelem**

dále také jen „**nájemce**“

Článek II.

Předmět nájmu

1. Pronajímatel je vlastníkem budovy č.p. 131, objekt k bydlení, která je součástí pozemku parc. č. 298 ležícího v katastrálním území Opava – Město a nachází se na adrese Horní náměstí 131/48, 746 01 Opava (dále také jen „**předmětná budova**“).
2. Pronajímatel touto smlouvou přenechává nájemci do nájmu prostor sloužící podnikání nacházející se ve třetím nadzemním podlaží předmětné budovy, jenž je vymezen v Příloze č. 1, která je nedílnou součástí této smlouvy, a jehož celková výměra činí 23,17 m² (dále také jen „**předmět nájmu**“).
3. Nájemce předmět nájmu přijímá do svého užívání a zavazuje se předmět nájmu užívat sjednaným způsobem a k dohodnutému účelu, za užívání platit pronajímateli úplatu dle této smlouvy a plnit další povinnosti stanovené touto smlouvou.

Článek III.

Účel nájmu

Nájemce se zavazuje užívat předmět nájmu výhradně za účelem provozování kanceláře pro obecně prospěšnou společnost Dobrá rodina o.p.s..

Článek IV.

Doba nájmu

Nájem se sjednává na dobu určitou, a to ode dne **01.09.2017 do dne 31.08.2022**.

Článek V.

Výše a splatnost nájemného a způsob jeho platby

1. Nájemce se zavazuje platit pronajímateli za oprávnění užívat předmět nájmu nájemné ve výši **3.396,00 Kč (slovy: tři tisíce tři sta devadesát šest korun českých) ročně, tj. 283,00 Kč měsíčně**. Nájemné je v souladu s ustanovením § 56a odst. 1 zákona č. 235/2004 Sb., o dani z přidané hodnoty, v platném znění (dále také jen „**ZDPH**“), osvobozeno od daně z přidané hodnoty (dále také jen „**DPH**“).
2. Smluvní strany se dohodly, že nájemné bude placeno **měsíčně** tak, že nájemné za kalendářní měsíc je splatné vždy **do 25. dne daného kalendářního měsíce, za který se nájemné platí**. Osvobozené plnění nastává k 25. dni daného kalendářního měsíce nebo ke dni přijetí platby, a to ke dni, který nastane dříve.
3. Nesdělí-li pronajímatel nájemci písemně jiné bankovní spojení, je nájemce povinen platit nájemné bezhotovostním převodem na tento bankovní účet:
 - číslo účtu: 19-1842619349/0800
 - vedený u České spořitelny, a.s., pobočka Opava
 - variabilní symbol: 9047000372
4. Smluvní strany se zavazují, že jakmile se změní jejich status ve vztahu k plátcovství DPH, neprodleně, nejpozději do jednoho měsíce od vzniku této skutečnosti, oznámí tuto skutečnost písemně druhé smluvní straně. Smluvní strany se dohodly, že bude-li u nájmu dle této smlouvy uplatňována DPH, výše uvedená výše nájemného představuje základ DPH a dohodnuté nájemné bude o příslušnou sazbu DPH navýšeno.
5. Smluvní strany se dohodly, že pronajímatel je oprávněn 1x (jedenkrát) ročně jednostranně zvýšit výši nájemného o míru inflace dle údajů Českého statistického úřadu, která nastane ode dne vzniku nájmu dle této smlouvy, příp. ode dne posledního zvýšení nájemného. Zvýšení nájemného pronajímatel provede obvykle od 1. 4. kalendářního roku. Novou výši nájemného a způsob jeho výpočtu sdělí pronajímatel nájemci písemně. Nájemce se zavazuje takto provedenou úpravu výše nájemného akceptovat a respektovat.
6. V případě prodlení nájemce se zaplacením nájemného je nájemce povinen zaplatit pronajímateli smluvní pokutu ve výši 0,05 % z dlužné částky za každý, i započatý den prodlení. Zaplacením smluvní pokuty není dotčeno právo pronajímatele na náhradu škody.

Článek VI.

Služby spojené s užíváním předmětu nájmu

1. Pronajímatel se zavazuje zabezpečovat řádné plnění následujících služeb, jejichž poskytování je s užíváním předmětu nájmu spojeno:
 - dodávka vody včetně odvádění odpadních vod (vodné a stočné),
 - dodávka elektrické energie (teplo, světlo),
 - servis výtahu.
2. Nájemce se zavazuje platit pronajímateli cenu poskytovaných služeb. Pronajímatel neodpovídá za přerušení dodávek těchto služeb z důvodů na straně dodavatelů těchto služeb nebo na straně nájemce.

3. Ostatní služby spojené s užíváním a provozem předmětu nájmu je povinen si sám a na svůj účet zajistit nájemce. Pronajímatel je povinen poskytnout nájemci nezbytnou součinnost.
4. Nájemce se zavazuje platit v souvislosti s užíváním předmětu nájmu zálohy na cenu služeb uvedených v odst. 1 tohoto článku smlouvy ve výši **17.148,- Kč (slovy: sedmnáct tisíc jedno sto čtyřicet osm korun českých) ročně, tj. 1.429,- Kč měsíčně.**
5. Smluvní strany se dohodly na splatnosti ceny služeb a platebních podmínkách následovně: zálohy na cenu služeb se nájemce zavazuje pronajímateli platit **měsíčně se stejnou splatností jako v případě nájmného.**
6. Pronajímatel je povinen každoročně nájemci vyúčtovat zaplacené zálohy na cenu služeb způsobem uvedeným v Evidenčním listu, který je jakožto Příloha č. 2 nedílnou součástí této smlouvy a v němž je uvedeno zejména přesné vymezení služeb, které se pronajímatel zavazuje zabezpečovat, cena nebo způsob stanovení ceny těchto služeb a výše záloh, které se nájemce zavazuje pronajímateli za poskytované služby platit.
7. Vyúčtování zaplacených záloh na cenu služeb pronajímatel provede neprodleně po vyúčtování ceny služeb příslušným dodavatelem těchto služeb po skončení zúčtovacího období, kterým je zpravidla kalendářní rok, nejpozději do 30. 4. následujícího kalendářního roku, resp. do čtyř měsíců po skončení zúčtovacího období. Případné nedoplatky je nájemce povinen pronajímateli zaplatit do 20 dnů ode dne doručení výzvy pronajímatele k zaplacení nedoplatku nájemci. Případné přeplatky pronajímatel vrátí nájemci do 20 dnů po vyúčtování poskytnutých služeb příslušným dodavatelem.
8. Nesdělí-li pronajímatel nájemci písemně jiné bankovní spojení, je nájemce povinen platit cenu služeb a zálohy na cenu služeb bezhotovostním převodem na tento bankovní účet:
 - číslo účtu: 19-1842619349/0800
 - vedený u České spořitelny, a.s., pobočka Opava
 - variabilní symbol: 9096000140.
9. Smluvní strany konstatují, že úhrada za služby spojené s užíváním předmětu nájmu se nezahrnuje do základu DPH ve smyslu § 36 odst.11 ZDPH.
10. Pronajímatel si vyhrazuje právo jednostranně upravit výši záloh na cenu služeb, a to zejména v závislosti na výši skutečných nákladů na dané služby. Novou výši záloh na cenu služeb sdělí pronajímatel nájemci písemně. Nájemce se zavazuje takto provedenou úpravu výše záloh akceptovat a respektovat.
11. V případě prodlení nájemce se zaplacením ceny služeb nebo zálohy na cenu služeb je nájemce povinen zaplatit pronajímateli smluvní pokutu ve výši 0,05 % z dlužné částky za každý, i započatý den prodlení. Zaplacením smluvní pokuty není dotčeno právo pronajímatele na náhradu škody.

Článek VII.

Předání předmětu nájmu nájemci

1. O předání předmětu nájmu nájemci se smluvní strany zavazují sepsat protokol, jehož obsahem bude alespoň popis stavu předmětu nájmu, údaje o stavu měřičů spotřeby služeb spojených s užíváním předmětu nájmu, datum a podpisy smluvních stran. Nepodepíše-li nájemce předávací protokol, není pronajímatel povinen předmět nájmu nájemci předat.
2. Předávací protokol sepiší smluvní strany ve dvou stejnopisech s platností originálu, z nichž každá smluvní strana obdrží jedno vyhotovení.

Článek VIII.

Další práva a povinnosti smluvních stran

1. Pronajímatel je povinen odevzdat předmět nájmu nájemci ve stavu způsobilém ke smluvenému, příp. obvyklému užívání a v tomto stavu jej svým nákladem udržovat. Nájemce podpisem této smlouvy potvrzuje, že byl se stavem předmětu nájmu podrobně seznámen a že jej v tomto stavu, který je způsobilý ke smluvenému užívání, přijímá do svého užívání.
2. Nájemce je oprávněn a povinen užívat předmět nájmu výhradně k účelu uvedenému v této smlouvě a přiměřeně povaze a určení předmětu nájmu. Změna dohodnutého účelu nájmu je možná jen na základě předchozí písemné dohody smluvních stran.
3. Nájemce je povinen provádět v předmětu nájmu na své náklady drobné opravy a běžnou údržbu v rozsahu, jaký je stanoven v Příloze č. 3, která tvoří nedílnou součást této smlouvy.
4. Nájemce je povinen pečovat o to, aby na předmětu nájmu nevznikla škoda. Nájemce odpovídá za poškození předmětu nájmu; nájemce je přitom odpovědný nejen za vlastní jednání, ale také za jednání třetích osob, jimž umožnil přístup do předmětu nájmu. Nájemce je povinen provádět opravy předmětu nájmu, jejichž potřeba vznikne v důsledku poškození, za které nájemce odpovídá.
5. Nájemce se zavazuje zabezpečit předmět nájmu před násilným vniknutím.

6. Nájemce si zajistí pojištění věcí v předmětu nájmu umístěných. Pronajímatel neodpovídá nájemci za škody vzniklé nájemci krádeží, živelnou pohromou apod. Pronajímatel prohlašuje, že předmětná budova je pojištěna.
7. Nájemce se zavazuje zajistit kontrolu stavu předmětu nájmu z hlediska požární prevence a dodržování bezpečnosti práce, dodržování veškerých obecně závazných a právních předpisů vztahujících se k užívání předmětu nájmu.
8. K jakýmkoli změnám předmětu nájmu (zejména stavebním úpravám) či změnám využití předmětu nájmu se nájemce zavazuje vyžádat předchozí písemný souhlas pronajímatele. Bez tohoto souhlasu nesmí nájemce provést jakoukoli změnu či úpravu předmětu nájmu.
9. Nájemce je oprávněn přenechat předmět nájmu nebo jeho část na dobu určitou do podnájmu jen s předchozím písemným souhlasem pronajímatele.
10. Nájemce je povinen bez zbytečného odkladu oznámit pronajímateli potřebu oprav, které má pronajímatel provést (tedy s výjimkou drobných oprav a běžné údržby, které je povinen dle článku VIII. odst. 3 této smlouvy provádět nájemce), a umožnit provedení těchto i jiných nezbytných oprav; jinak nájemce odpovídá za škodu, která nesplněním povinnosti vznikla.
11. Nájemce se zavazuje udržovat pořádek a čistotu v předmětu nájmu a v prostoru před vstupem do předmětu nájmu. Případné znečištění bude odstraněno na náklady nájemce, který se zavazuje náklady s tím spojené pronajímateli nahradit.
12. Pronajímatel je oprávněn kdykoli požadovat přístup do předmětu nájmu za účelem kontroly, zda nájemce užívá předmět nájmu řádným způsobem. Nájemce je povinen toto právo pronajímatele respektovat a umožnit pronajímateli na jeho výzvu přístup do předmětu nájmu a poskytnout mu potřebnou součinnost.
13. Nájemce je oprávněn k odběru elektrické energie a vody ze stávajících rozvodů. Elektrickou energii nesmí nájemce užívat bez souhlasu pronajímatele k provozu zařízení sloužících k vytápění nebo k provozu zařízení umístěných mimo předmět nájmu.
14. Nájemce je povinen po předchozí výzvě umožnit pronajímateli nebo jím pověřené osobě provedení instalace a údržby zařízení pro měření odběru veškerých energií, které jsou do předmětu nájmu zavedeny, jakož i odpočet naměřených hodnot. Stejně tak je nájemce povinen umožnit pronajímateli přístup k dalším technickým zařízením, pokud jsou umístěny v předmětu nájmu a náleží pronajímateli.
15. Nájemce bere na vědomí, že rozhodne-li se pronajímatel provést rekonstrukci či jinou stavební úpravu předmětné budovy, která neznemožní užívání předmětu nájmu, nemá právo na slevu z nájemného z důvodu postaveného lešení nebo jiných nezbytných stavebních úprav činěných v prostoru před vstupem do předmětu nájmu.

Článek IX.

Skončení nájmu

1. Nájem skončí uplynutím sjednané doby. Ukončení nájmu před sjednanou dobou je možné písemnou dohodou smluvních stran.
2. Před uplynutím sjednané doby nájmu lze smlouvu písemně vypovědět v níže uvedených případech.
3. Pronajímatel je oprávněn tuto smlouvu písemně vypovědět v případě, že:
 - nájemce užívá předmět nájmu v rozporu s touto smlouvou, zejména v rozporu s účelem nájmu sjednaným v článku III. této smlouvy,
 - nájemce se dostane do prodlení s placením nájemného nebo s placením ceny služeb spojených s užíváním předmětu nájmu či záloh na tyto služby delšího než jeden měsíc,
 - nájemce přenechá předmět nájmu nebo jeho část do podnájmu bez předchozího písemného souhlasu pronajímatele,
 - nájemce nebude provádět v předmětu nájmu na své náklady drobné opravy a běžnou údržbu dle článku VIII. odst. 3 této smlouvy,
 - nájemce provede na předmětu nájmu změnu či změnu využití předmětu nájmu bez předchozího písemného souhlasu pronajímatele,
 - nájemce neumožní pronajímateli přístup do předmětu nájmu za účelem kontroly, zda nájemce užívá předmět nájmu řádným způsobem,
 - nájemce poruší jinou povinnost stanovenou touto smlouvou a na výzvu pronajímatele nezjedná ve lhůtě stanovené pronajímatelem nápravu, resp. nesplní-li ve lhůtě stanovené pronajímatelem porušenou povinnost,
 - pronajímatel se rozhodne provést rekonstrukci či jinou stavební úpravu předmětné budovy, v níž se nachází předmět nájmu, v důsledku čehož nebude možné předmět nájmu užívat; nájemce v této souvislosti bere na vědomí, že pronajímatel zvažuje provedení rekonstrukce či jiné stavební úpravy předmětné budovy a prohlašuje, že bezvýhradně respektuje, že rozhodne-li se

pronajímatel pro rekonstrukci či jinou stavební úpravu předmětné budovy, která znemožní užívání předmětu nájmu, je to důvodem pro výpověď této smlouvy ze strany pronajímatele.

4. Nájemce je oprávněn tuto smlouvu písemně vypovědět v případě, že pronajímatel poruší tuto smlouvu zvláště závažným (podstatným) způsobem tím, že znemožní nájemci řádné užívání předmětu nájmu v souladu s touto smlouvou a na písemnou výzvu nájemce ke splnění porušené povinnosti nebo ke zjednání nápravy pronajímatel v dodatečně přiměřené lhůtě porušenou povinnost nesplní nebo nápravu nezjedná.
5. Je-li smlouva vypovězena, skončí nájem uplynutím výpovědní doby, která činí jeden měsíc a počítá se od posledního dne kalendářního měsíce, v němž byla výpověď doručena. V případě, že se pronajímatel rozhodne provést rekonstrukci či jinou stavební úpravu předmětné budovy, v níž se předmět nájmu nachází, v důsledku čehož nebude možné předmět nájmu užívat, skončí nájem uplynutím výpovědní doby, která činí tři měsíce a počítá se od posledního dne kalendářního měsíce, v němž byla výpověď doručena.
6. Nejpozději poslední den trvání nájmu je nájemce povinen předmět nájmu vyklidit a vrátit jej pronajímateli, a to ve stavu, v jakém jej převzal, s přihlédnutím k obvyklému opotřebení při řádném užívání, nebo se souhlasem pronajímatele ve stavu, jak jej na základě povolených změn upravil, s přihlédnutím k obvyklému opotřebení při řádném užívání. Předmět nájmu musí být předán nepoškozený a uklizený. O vrácení předmětu nájmu se smluvní strany zavazují sepsat protokol, který bude obsahovat alespoň datum vrácení předmětu nájmu pronajímateli, popis stavu, v jakém se předmět nájmu nachází, údaje o stavu měřičů spotřeby služeb spojených s užíváním předmětu nájmu a podpisy smluvních stran. Předávací protokol bude sepsán ve dvou stejnopisech s platností originálu, z nichž každá smluvní strana obdrží jedno vyhotovení.
7. V případě, že nájemce nevrátí předmět nájmu nebo jeho část pronajímateli řádně a včas, je nájemce povinen zaplatit pronajímateli smluvní pokutu ve výši 500,- Kč za každý, i započatý den prodlení s vrácením předmětu nájmu nebo jeho části pronajímateli. Zaplacením smluvní pokuty není dotčeno právo pronajímatele na náhradu škody.
8. Smluvní strany se výslovně dohodly, že na vztah založený touto smlouvou se obdobně použijí výlučně tato ustanovení občanského zákoníku o skončení nájmu bytu: § 2285, § 2288 odst. 1 a § 2295; žádná jiná ustanovení občanského zákoníku o skončení nájmu bytu se na práva a povinnosti založené touto smlouvou nepoužijí.
9. Smluvní strany se dohodly, že skončí-li nájem výpovědí ze strany pronajímatele, neuplatní se mezi nimi ust. § 2315 občanského zákoníku.

Článek X.

Závěrečná ustanovení

1. Vztahy touto smlouvou výslovně neupravené se řídí občanským zákoníkem a dalšími příslušnými obecně závaznými právními předpisy.
2. Tuto smlouvu lze měnit či doplňovat pouze písemnou formou.
3. Nedílnou součástí této smlouvy jsou následující přílohy:
 - **Příloha č. 1** – Vymezení předmětu nájmu,
 - **Příloha č. 2** – Evidenční list,
 - **Příloha č. 3** – Vymezení drobných oprav a běžné údržby.
4. Tato smlouva je sepsána ve dvou stejnopisech s platností originálu, z nichž každá smluvní strana obdrží jedno vyhotovení.
5. Tato smlouva je uzavřena svobodně a vážně, nikoli v tísní či za nápadně nevýhodných podmínek, je určitá a smluvním stranám zcela srozumitelná, což smluvní strany potvrzují svými podpisy.
6. Smluvní strany se dohodly, že tato smlouva – ať už je povinně uveřejňovanou smlouvou dle zákona o registru smluv, či nikoli – bude uveřejněna v registru smluv, a to v celém rozsahu, neboť obsahuje – li informace či metadata, které se dle zákona o registru smluv obecně neuveřejňují nebo které mají či mohou být vyloučeny, smluvní strany výslovně souhlasí s tím, aby tato smlouva byla uveřejněna jako celek včetně takových informací a metadat (osobních údajů apod.) Uveřejnění této smlouvy v registru smluv zajistí bez zbytečného odkladu po jejím uzavření Statutární město Opava. Nezasílí-li však uveřejnění této smlouvy v registru smluv v souladu se zákonem Statutární město Opava nejpozději do 15 dnů od jejího uzavření, je uveřejnění povinná nejpozději do 30 dnů od uzavření této smlouvy v souladu se zákonem zajistit druhá smluvní strana. Strana uveřejňující smlouvu se zavazuje splnit podmínky pro to, aby správce registru smluv zaslal potvrzení o uveřejnění smlouvy také druhé smluvní straně.
7. Záměr pronajímatele pronajmout předmět nájmu byl zveřejněn vyvěšením na úřední desce Magistrátu města Opavy v období od 08.06.2017 do 26.06.2017 pod číslem 379/17.

8. Tato smlouva byla schválena Radou Statutárního města Opavy dne 9. 8. 2017 číslo usnesení 2421/66 RM 17 bod 1b).

V Opavě dne 05-09-2017

V dne 05-09-2017

Za pronajímatele:



Ing. Radim Krupala
primátor



Za nájemce:

Dobrá rodina o.p.s.

Klimentska 1246/1

110 00 Praha 1

IČ: 242 86 664



Zdeněk Soudný
ředitel

HORNÍ NÁMĚSTÍ 48 - 3.N.P.

- PŘEDMĚT NÁJMU

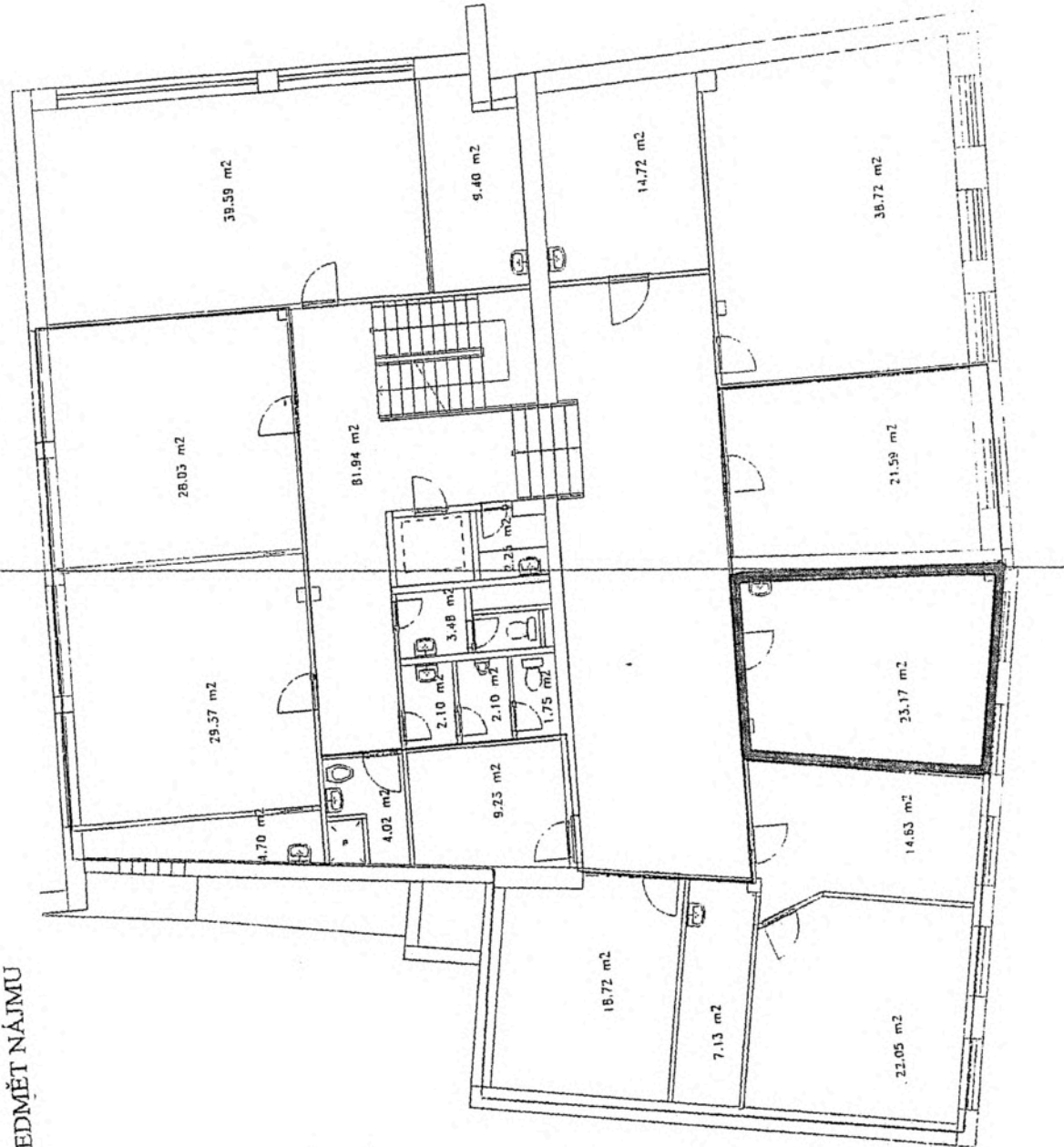

EVIDENČNÍ LIST**ke Smlouvě o nájmu prostor sloužících podnikání
MMOPP009XCTR**

Pronajímatel: **Statutární město Opava** IČ 00300535
Horní nám. 69, Opava

Banka: Česká spořitelna, a.s., pobočka Opava
Číslo účtu 19-1842619349/0800

Nájemce: **Dobrá rodina o.p.s.** IČ 24286664
Klimentská 1246/1, Praha 1, 110 00

Prostor ve III. NP budovy č.p. 131, která je součástí pozemku parc.č. 298 na adrese Horní náměstí 131/48, 746 01 Opava

Prostory sloužící podnikání

Místnost	Půdorysná plocha	Užitná plocha
kancelář	23,17	23,17
CELKEM m²:	23,17	23,17

Zálohy na služby

Zálohy na služby spojené s užíváním prostoru sloužícího podnikání jsou stanoveny odborným odhadem, který vychází z nákladů na budovu za minulá období a s nájemcem jsou dohodnuty. Případné nedoplatky nebo přeplatky řeší článek VI. odst.7 Smlouvy o nájmu prostor sloužících podnikání.

Vodné a stočné	624,00 Kč/rok
vyúčtování dle podlahové plochy a ceny dodavatele	
Elektrická energie (el. energie + teplo na vytápění)	16.248,00 Kč/rok
vyúčtování dle podlahové plochy a ceny dodavatele	
Servis výtahu	276,00 Kč/rok
vyúčtování dle podlahové plochy a ceny dodavatele	

Zálohy na služby celkem **17.148,00 Kč/rok**

Celkové poplatky

Nájemné včetně služeb spojených s užíváním prostoru sloužícího podnikání:

Nájemné za jednotku	3.396,00 Kč ročně	tj.	283,00 Kč měsíčně
Vodné a stočné	624,00 Kč ročně	tj.	52,00 Kč měsíčně
Elektrická energie	16.248,00 Kč ročně	tj.	1.354,00 Kč měsíčně
Servis výtahu	276,00 Kč ročně	tj.	23,00 Kč měsíčně
POPLATKY CELKEM:	20.544,00 Kč ročně	tj.	1.712,00 Kč měsíčně

Interval platby - měsíčně k 25. dni běžného kalendářního měsíce dle ustanovení čl. V. odst. 2 a čl. VI. odst. 5 Smlouvy o nájmu prostor sloužících podnikání.

Souhlasím s údaji v tomto evidenčním listě

V Opavě dne 27. 6. 2017
Vyhotovila: Mgr. Ivana Sýkorová

Dobrá rodina o.p.s.
Klimentská 1246/1

.....
za pronajímatele

.....
za nájemce

DROBNÉ OPRAVY A BĚŽNÁ ÚDRŽBA

Za drobné opravy a běžnou údržbu, kterou je povinen provádět nájemce na svůj náklad na předmětu nájmu (dále také jen „předmětné opravy“) se považují předmětné opravy prostoru sloužícího podnikání a jeho vnitřního, případně vnějšího vybavení, pokud je toto vybavení součástí prostoru sloužícího podnikání a je ve vlastnictví pronajímatele, a to podle následujícího věcného vymezení nebo podle výše nákladu:

Nájemce je povinen provádět na svůj náklad tyto věcně vymezené předmětné opravy:

- opravy jednotlivých vrchních částí podlah, opravy podlahových krytin, omítek, výmalby, výměny prahů a lišt
- opravy jednotlivých částí výkladců, oken, dveří a jejich součástí (např. zámků, kování, rolet a žaluzií)
- opravy elektrických koncových zařízení a rozvodných zařízení, zejména vypínačů, zásuvek, jističů, zvonků, zásuvek rozvodů datových sítí, signálů analogového i digitálního televizního vysílání, výměny zdrojů světla v osvětlovacích tělesech
- opravy uzavíracích armatur na rozvodech vody, sifonů a lapačů tuku apod.
- opravy a revize zařízení, spotřebičů a přístrojů ve vlastnictví pronajímatele, které jsou součástí předmětu nájmu a na které se již nevztahuje záruka

Nájemce je dále povinen provádět na svůj náklad veškeré další předmětné opravy předmětu nájmu, jestliže jejich náklad na jednu předmětnou opravu nepřesáhne částku 1.000,- Kč. Uvedená finanční hranice se neuplatní u výše věcně vymezených předmětných oprav, kde nájemce je povinen nést náklady na takovéto opravy v plné výši.