



SMLOUVA O ZŘÍZENÍ SLUŽEBNOSTI INŽENÝRSKÉ SÍTĚ

SO/2016/0176/160

uzavřená níže uvedeného data podle ustanovení § 1267 zákona č. 89/2012 Sb., občanský zákoník, v platném znění mezi těmito smluvními stranami:

Město Hodonín

se sídlem v Hodoníně, Masarykovo nám.53/1 1, PSČ 695 35

zastoupené Mgr. Milanem Lúčkou- starostou

IČO 00284891

DIČ CZ699001303

Bankovní spojení: KB a.s., pobočka Hodonín

č. účtu [redacted] variabilní symbol 2119

jako povinný na straně jedné (dále jen „povinný“)

a

Net-Connect s. r. o.

se sídlem v Hodoníně, Velkomoravská 4036/33A, PSČ 695 01

zápis v obchodním rejstříku vedeném Krajským soudem v Brně, oddíl C, vložka 55521

jednající: Ing. Ivan Čech, jednatel společnosti

IČO 27735052

DIČ CZ27735052

jako oprávněný na straně druhé (dále jen „oprávněný“)

za těchto podmínek :

I.

Prohlášení povinného

1. Povinný je vlastníkem pozemků:
 - st. p. č. 288/3 zastavěná plocha a nádvoří o výměře 157 m²,
 - p. č. 313/1 ostatní plocha o výměře 347 m²,
 - p. č. 313/2 ostatní plocha o výměře 158 m²,
 - p. č. 313/3 ostatní plocha o výměře 220 m²,
 - p. č. 314/3 ostatní plocha o výměře 843 m²
 - p. č. 2097/39 ostatní plocha o výměře 1120 m²,
 - p. č. 2097/44 ostatní plocha o výměře 116 m²,
 - p. č. 2883/6 ostatní plocha o výměře 702 m²,
 - p. č. 2883/8 ostatní plocha o výměře 4758 m²,
 - p. č. 2883/89 ostatní plocha o výměře 146 m²
 - p. č. 2883/90 ostatní plocha o výměře 335 m²,
 - p. č. 2904/1 ostatní plocha o výměře 4379 m²,
 - p. č. 2904/8 ostatní plocha o výměře 147 m²,
 - p. č. 8021/1 ostatní plocha o výměře 1743 m² a
 - p. č. 8126 ostatní plocha o výměře 77 m², vše v k.ú. Hodonín (taktéž „služebné pozemky“).
2. Pozemky jsou zapsány v katastru nemovitostí pro k. ú. Hodonín u Katastrálního úřadu pro Jihomoravský kraj, Katastrálního pracoviště Hodonín na listu vlastnictví č. 10001 – Město Hodonín.

II. Předmět smlouvy

Povinný touto smlouvou zřizuje ve prospěch oprávněného služebnost inženýrské sítě spočívající v právu uložení optického kabelu pod povrchem částí služebných pozemků uvedených v článku I. odstavci 1. této smlouvy a v právu přístupu k němu za účelem údržby a oprav, jak je vyznačeno v geometrickém plánu č. 9161-84/2016 potvrzeném Katastrálním úřadem pro Jihomoravský kraj, Katastrální pracoviště Hodonín dne 27.7.2016 (dále jen jako „služebnost“).

Skutečná poloha optického kabelu včetně rozsahu služebnosti v pozemcích uvedených v článku I. odstavci 1., je stanovena a vyznačena v geometrickém plánu č. 9161-84/2016 potvrzeném Katastrálním úřadem pro Jihomoravský kraj, Katastrální pracoviště Hodonín dne 27.7.2016, jenž tvoří nedílnou součást této smlouvy. Délka služebnosti činí 685 bm.

III.

Úplata za zřízení služebnosti a podmínky její úhrady

1. Smluvní strany se dohodly, že služebnost uvedenou v článku II. této smlouvy zřizuje povinný ve prospěch oprávněného po dobu životnosti optického kabelu, a to úplatně za jednorázovou úplatu ve výši 200,- Kč/bm (slovy: dvě stě korun českých za běžný metr), což činí celkem 137.000,- Kč (slovy: jednostotřicetsedmtisíc korun českých). K této částce bude dále připočtena daň z přidané hodnoty dle platné právní úpravy.
2. Povinný je plátcem daně z přidané hodnoty. Základ daně činí 137.000,- Kč, základní sazba daně z přidané hodnoty je 21%, vypočtená daň 28.770,- Kč. Úhrada včetně daně z přidané hodnoty tak činí **165.770,- Kč** (slovy: jednošedesát a pět tisíc sedm set sedmdesát korun českých). Za datum vystavení daňového dokladu a datum zdanitelného plnění se považuje datum uzavření smlouvy.
3. Smluvní strany se dohodly, že výše uvedená úplata za zřízení služebnosti včetně daně z přidané hodnoty je splatná do 30 dnů od vystavení faktury oprávněnému na účet povinného u Komerční banky, a. s., pobočky Hodonín, číslo účtu: [REDAKCE], variabilní symbol 2119. Po zaplacení výše uvedené úplaty bude oprávněnému vystaven daňový doklad.
4. Pokud oprávněný nezplatí výše uvedenou úplatu za zřízení služebnosti v dohodnuté lhůtě, smluvní strany sjednávají pro tento případ právo povinného odstoupit od smlouvy. Právo povinného odstoupit od smlouvy sjednávají smluvní strany i tehdy, bude-li oprávněný v prodlení se zaplacením byť i nepatrné části úplaty. Toto právo může povinný uplatnit kdykoliv po dobu, po kterou bude oprávněný v prodlení s plněním závazku.
5. Oprávněný prohlašuje, že výše uvedenou služebnost za úplatu dohodnutou v tomto článku přijímá a povinný se zavazuje její výkon strpět.

IV.

Povinnosti a odpovědnost oprávněného

1. Smluvní strany sjednávají povinnost oprávněného bez zbytečných odkladů po jakémkoliv opravě, úpravě, údržbě, či jiném zásahu provedeném v souvislosti s výkonem práva

odpovídajícího služebnosti uvést pozemky uvedené v článku I. v odstavci 1. této smlouvy a jiný majetek nacházející se na těchto pozemcích do původního stavu.

2. Odpovědnost oprávněného za případné škody způsobené povinnému na těchto pozemcích a na jiném majetku povinného nacházejícím se na těchto pozemcích při výkonu práva odpovídajícího služebnosti, stejně jako rozsah a způsob jejich úhrady se řídí příslušnými obecně závaznými právními předpisy.

V.

Vklad do katastru nemovitostí

1. Oprávněný nabývá právo odpovídající shora uvedené služebnosti vkladem tohoto práva do katastru nemovitostí.
2. Návrh na vklad práva odpovídajícího shora uvedené služebnosti do katastru nemovitostí podá na katastrální úřad povinný, a to až po zaplacení sjednané úplaty.
3. Poplatek za vklad do katastru nemovitostí uhradí oprávněný.

VI.

Schvalovací doložka

Zřízení služebnosti schválila Rada Města Hodonína na své schůzi dne 23.8.2016 usnesením č. 3512.

VII.

Změny na listech vlastnictví

Na základě této smlouvy se v katastru nemovitostí pro k. ú. Hodonín u Katastrálního úřadu pro Jihomoravský kraj, Katastrálního pracoviště Hodonín provedou příslušné změny na listech vlastnictví.

VIII.

Závěrečná ujednání

1. Skutečnosti ve smlouvě blíže nespecifikované se řídí příslušnými ustanoveními zákona č. 89/2012 Sb., občanský zákoník, v platném znění.
2. Tato smlouva je vyhotovena ve 4 stejnopisech, z nichž dva výtisky obdrží povinný, jeden výtisk oprávněný a jeden výtisk je určen pro Katastrální úřad pro Jihomoravský kraj, Katastrální pracoviště Hodonín.
3. Smluvní strany se dohodly, že tato smlouva bude uzavřena dnem podpisu druhé smluvní strany.
4. Tato smlouva bude zveřejněna v Registru smluv vedeném Ministerstvem vnitra České republiky.
5. Smluvní strany této smlouvy prohlašují, že si smlouvu o zřízení služebnosti přečetly, že je uzavírána po vzájemném projednání, podle jejich pravé a svobodné vůle, určitě, vážně a

srozumitelně, nikoli v tísní ani za nápadně nevýhodných podmínek. Na důkaz toho připojují své podpisy.



V Hodoníně dne - 7. 09. 2016

V Hodoníně dne - 5. 09. 2016

Povinný :

Oprávněný :

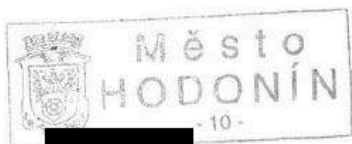

Mgr. Milan Lúčka
starosta města



Ing. Ivan Čech
jednatel společnosti
Net-Connect s.r.o.

NETCONNECT
Net-Connect s.r.o.
Velkomoravská 4036/33A
695 01 Hodonín
IČ: 27738052 • DIČ: CZ27738052

VÝKAZ DOSAVADNÍHO A NOVÉHO STAVU ÚDAJŮ KATASTRU NEMOVITOSTÍ

Dosavadní stav			Nový stav					Porovnání se stavem evidence právních vztahů									
Označení pozemku parc. číslem	Výměra parcely		Označení pozemku parc. číslem	Výměra parcely		Druh pozemku	Typ stavby	Způsob využití	Způsob využití	Způsob využití	Způsob využití	Díl přechází z pozemku označeného v katastru nemovitostí		Číslo listu vlastnictví	Výměra dílu		Označení dílu
	ha	m ²		Způsob využití	ha							m ²	Způsob využití		Způsob využití	Způsob využití	
st.287/3												st.287/3		18520			
st.288/3												st.288/3		10001			
310/13												310/13		17300			
312/1												312/1		15079			
312/5												312/5		15079			
313/1												313/1		10001			
313/2												313/2		10001			
313/3												313/3		10001			
314/3												314/3		10001			
2097/39												2097/39		10001			
2097/44												2097/44		10001			
2146/31												2146/31		49			
2146/32												2146/32		49			
st.2509/2												st.2509/2		1859			
2883/6												2883/6		10001			
2883/8												2883/8		10001			
2883/12												2883/12		18433			
2883/89												2883/89		10001			
2883/90												2883/90		10001			
2904/1												2904/1		10001			
2904/8												2904/8		10001			
3218/2												3218/2		241			
8021/1												8021/1		10001			
8126												8126		10001			

Oprávněný: dle listiny

Druh věcného břemene: dle listiny

GEOMETRICKÝ PLÁN pro vymezení rozsahu věcného břemene k části pozemku	Geometrický plán ověřil úředně oprávněný zeměměřický inženýr:	Stejnopis ověřil úředně oprávněný zeměměřický inženýr:
	Jméno, příjmení: Ing. Petr Helísek	Jméno, příjmení: Ing. Petr HELÍSEK
	Číslo položky seznamu úředně oprávněných zeměměřických inženýrů: 1898/2000	Číslo položky seznamu úředně oprávněných zeměměřických inženýrů: 1898/2000
	Dne: 18.7.2016 Číslo: 331/2016	Dne: 22.7.2016 Číslo: 336/2016
Náležitosti a přesnosti odpovídá právním předpisům.		Tento stejnopis odpovídá geometrickému plánu v elektronické podobě uloženému v dokumentaci katastrálního úřadu.
Vyhotovitel: GEPROSTAV geodézie s.r.o. Horní Plesová 4375 695 01 Hodonín	Katastrální úřad souhlasí s očíslováním parcel.	
Číslo plánu: 9161-84/2016	KÚ pro Jihomoravský kraj KP Hodonín Markéta Hrdá PGP-700/2016-706 2016.07.27 07:39:42 CEST	
Okres: Hodonín		
Obec: Hodonín		
Kat. území: Hodonín		
Mapový list: HODONÍN S-1/13		
Dosavadním vlastníkem pozemků byla poskytnuta možnost seznámit se v terénu s průběhem navrhovaných nových hranic, které byly označeny předepsaným způsobem.		

Seznam souřadnic (S-JTSK)
Číslo bodu Souřadnice pro zápis do KN
Y X Kód kv. Poznámka

Číslo bodu	Y	X	Kód kv.	Poznámka
k.ú. Hodonín (640417)				
1603-22	564750.51	1202839.05	3	
6312-14	564528.58	1202987.62	6	
6312-341	564795.98	1202695.95	3	
6312-358	564845.74	1202686.84	3	
6312-359	564832.65	1202687.66	3	
6312-360	564830.16	1202687.61	3	
6312-361	564828.23	1202687.92	3	
6312-366	564817.49	1202693.12	3	
6536-36	564779.20	1202767.16	3	
6536-44	564737.56	1202773.84	3	
6536-46	564757.99	1202755.23	3	
6536-47	564766.41	1202764.50	3	
6536-49	564770.78	1202763.13	3	
6536-50	564772.48	1202761.26	3	
6536-51	564775.31	1202769.30	3	
6536-54	564775.71	1202775.40	3	
6536-56	564777.71	1202767.13	3	
7434-47	564716.68	1202798.79	3	
7434-51	564710.37	1202805.06	3	
7434-54	564696.64	1202818.47	3	
7434-63	564792.08	1202704.57	3	
7434-65	564784.68	1202711.74	3	
7434-68	564778.58	1202717.87	3	
7434-69	564771.74	1202724.64	3	
7434-70	564764.96	1202731.48	3	
7434-71	564773.48	1202742.74	3	
7434-72	564756.51	1202739.79	3	
7434-73	564763.84	1202752.26	3	
7434-89	564811.46	1202705.46	3	
7434-359	564775.17	1202721.25	3	
7435-17	564543.55	1202970.14	3	
7435-18	564549.62	1202964.10	3	
7435-19	564556.57	1202957.20	3	
7435-20	564563.68	1202950.17	3	
7435-23	564585.20	1202928.79	3	
7435-24	564577.80	1202936.15	3	
7435-26	564591.92	1202922.24	3	
7435-27	564598.22	1202915.90	3	
7435-28	564604.87	1202909.30	3	
7435-31	564617.13	1202897.21	3	
7435-33	564624.21	1202890.23	3	
7435-36	564634.04	1202880.48	3	
7435-38	564643.81	1202870.77	3	
7436-1	564612.10	1202902.12	3	
7436-171	564648.80	1202865.88	3	
7436-179	564638.92	1202875.63	3	
7436-230	564534.75	1202979.02	3	
7437-48	564781.22	1202751.88	3	
7437-50	564788.78	1202760.82	3	
7437-64	564799.85	1202792.81	3	
7437-76	564779.47	1202769.69	3	
7437-211	564796.45	1202768.96	3	
7437-225	564795.83	1202769.26	3	
7437-237	564768.66	1202747.50	3	
7437-245	564776.45	1202756.53	6	
7437-248	564772.15	1202761.62	3	
7437-249	564777.44	1202767.38	3	
7437-253	564777.55	1202777.96	3	
7437-254	564785.18	1202785.99	3	
7438-6	564829.01	1202688.17	3	
7438-17	564897.06	1202694.89	3	
7438-24	564941.32	1202692.12	3	
7440-3	564978.00	1202686.11	3	
7490-907	564827.14	1202687.99	6	
7490-1056	564809.16	1202716.67	6	
7490-1130	564801.48	1202763.73	6	
7490-1174	564795.98	1202705.61	6	
7490-1256	564787.30	1202759.07	6	
7490-1275	564785.86	1202763.28	6	
7490-1307	564783.35	1202754.39	6	
7490-1321	564781.31	1202735.05	6	
7490-1512	564759.35	1202756.73	6	
7490-1650	564744.00	1202832.13	6	
7490-1699	564739.30	1202836.49	6	
7490-3653	564544.35	1203013.15	6	
7490-3757	564535.05	1202973.02	6	
7490-3819	564526.46	1202986.63	6	
7490-3827	564525.67	1202984.40	6	
7490-3843	564524.25	1202988.38	6	
1	564950.33	1202698.45	3	věcné břemeno
2	564945.01	1202697.95	3	věcné břemeno
3	564944.50	1202697.81	3	věcné břemeno
4	564943.52	1202694.89	3	věcné břemeno

5	564943.43	1202694.38	3	věcné břemeno
6	564942.22	1202691.56	3	věcné břemeno
7	564925.44	1202691.52	3	věcné břemeno
8	564924.41	1202691.62	3	věcné břemeno
9	564922.22	1202692.42	3	věcné břemeno
10	564920.34	1202693.66	3	věcné břemeno
11	564898.24	1202693.22	3	věcné břemeno
12	564887.74	1202690.94	3	věcné břemeno
13	564877.28	1202690.71	3	věcné břemeno
14	564862.94	1202689.98	3	věcné břemeno
15	564849.64	1202688.65	3	věcné břemeno
16	564846.85	1202688.13	3	věcné břemeno
17	564835.30	1202688.22	3	věcné břemeno
18	564832.64	1202688.02	3	věcné břemeno
20	564811.66	1202693.89	3	věcné břemeno
22	564827.29	1202690.16	3	věcné břemeno
23	564823.23	1202694.20	3	věcné břemeno
24	564822.79	1202694.30	6	věcné břemeno
25	564816.37	1202694.18	3	věcné břemeno
27	564813.01	1202694.01	3	věcné břemeno
28	564812.14	1202693.82	3	věcné břemeno
29	564810.52	1202695.61	3	věcné břemeno
30	564809.53	1202696.85	3	věcné břemeno
31	564808.51	1202697.96	3	věcné břemeno
32	564806.96	1202700.24	3	věcné břemeno
33	564805.94	1202701.47	3	věcné břemeno
34	564805.46	1202704.60	3	věcné břemeno
35	564777.74	1202731.59	3	věcné břemeno
36	564776.26	1202733.47	3	věcné břemeno
37	564775.18	1202734.56	3	věcné břemeno
38	564775.11	1202735.08	3	věcné břemeno
39	564776.27	1202735.89	3	věcné břemeno
40	564777.72	1202736.58	3	věcné břemeno
41	564778.22	1202738.58	3	věcné břemeno
42	564775.98	1202742.22	3	věcné břemeno
43	564776.93	1202742.63	3	věcné břemeno
44	564783.40	1202744.65	3	věcné břemeno
45	564787.91	1202745.34	3	věcné břemeno
46	564787.57	1202753.35	3	věcné břemeno
47	564787.25	1202760.12	3	věcné břemeno
48	564787.88	1202760.52	3	věcné břemeno
49	564788.14	1202760.95	3	věcné břemeno
50	564788.95	1202763.39	3	věcné břemeno
51	564789.33	1202763.76	3	věcné břemeno
52	564791.30	1202763.83	3	věcné břemeno
53	564794.17	1202764.13	3	věcné břemeno
54	564806.96	1202764.53	3	věcné břemeno
55	564778.53	1202719.53	3	věcné břemeno
56	564777.72	1202718.72	3	věcné břemeno
57	564773.25	1202724.73	3	věcné břemeno
58	564772.46	1202723.93	3	věcné břemeno
59	564769.61	1202728.43	3	věcné břemeno
60	564768.82	1202727.59	3	věcné břemeno
61	564769.26	1202728.78	3	věcné břemeno
62	564768.46	1202727.95	3	věcné břemeno
63	564762.97	1202733.44	3	věcné břemeno
64	564763.66	1202733.89	3	věcné břemeno
65	564763.98	1202733.92	3	věcné břemeno
66	564766.28	1202731.80	3	věcné břemeno
67	564774.68	1202734.53	3	věcné břemeno
68	564769.60	1202729.15	3	věcné břemeno
69	564772.90	1202725.08	3	věcné břemeno
70	564772.10	1202724.28	3	věcné břemeno
71	564774.89	1202723.08	3	věcné břemeno
72	564775.31	1202722.13	3	věcné břemeno
73	564776.26	1202721.88	3	věcné břemeno
74	564778.18	1202719.89	3	věcné břemeno
75	564777.37	1202719.07	3	věcné břemeno
76	564784.38	1202713.48	3	věcné břemeno
77	564784.72	1202713.12	3	věcné břemeno
78	564785.44	1202712.38	3	věcné břemeno
79	564785.44	1202712.27	3	věcné břemeno
80	564784.86	1202711.56	3	věcné břemeno
81	564783.66	1202712.76	3	věcné břemeno
82	564784.02	1202712.41	3	věcné břemeno
83	564785.22	1202711.21	3	věcné břemeno
84	564785.93	1202712.08	3	věcné břemeno
85	564785.95	1202712.57	3	věcné břemeno
86	564776.53	1202722.33	3	věcné břemeno
87	564775.67	1202722.55	3	věcné břemeno
88	564775.31	1202723.36	3	věcné břemeno
89	564769.95	1202728.79	3	věcné břemeno
90	564774.95	1202734.08	3	věcné břemeno
91	564775.88	1202733.14	3	věcné břemeno
92	564777.37	1202731.26	3	věcné břemeno
93	564804.99	1202704.35	3	věcné břemeno
94	564805.47	1202701.26	3	věcné břemeno
95	564806.57	1202699.94	3	věcné břemeno

96	564808.11	1202697.65	3	věcné břemeno
97	564809.15	1202696.53	3	věcné břemeno
98	564810.12	1202695.31	3	věcné břemeno
99	564811.52	1202693.18	3	věcné břemeno
101	564814.55	1202693.51	3	věcné břemeno
102	564816.40	1202693.68	3	věcné břemeno
104	564822.98	1202693.74	3	věcné břemeno
105	564826.85	1202689.89	3	věcné břemeno
106	564827.04	1202689.29	3	věcné břemeno
107	564828.08	1202687.45	3	věcné břemeno
108	564830.36	1202687.05	3	věcné břemeno
109	564832.71	1202687.53	3	věcné břemeno
110	564835.32	1202687.72	3	věcné břemeno
111	564846.90	1202687.63	3	věcné břemeno
112	564849.72	1202688.15	3	věcné břemeno
113	564862.98	1202689.48	3	věcné břemeno
114	564877.30	1202690.21	3	věcné břemeno
115	564887.80	1202690.44	3	věcné břemeno
116	564898.30	1202692.72	3	věcné břemeno
117	564920.19	1202693.16	3	věcné břemeno
118	564922.00	1202691.97	3	věcné břemeno
119	564924.29	1202691.13	3	věcné břemeno
120	564925.41	1202691.02	3	věcné břemeno
121	564942.55	1202691.06	3	věcné břemeno
122	564943.91	1202694.23	3	věcné břemeno
123	564944.01	1202694.76	3	věcné břemeno
124	564944.89	1202697.40	3	věcné břemeno
126	564950.38	1202697.95	3	věcné břemeno
127	564766.63	1202732.16	3	věcné břemeno
128	564764.15	1202734.44	3	věcné břemeno
129	564763.49	1202734.38	3	věcné břemeno
130	564762.61	1202733.79	3	věcné břemeno
131	564806.94	1202765.03	3	věcné břemeno
132	564794.13	1202764.63	3	věcné břemeno
133	564790.96	1202764.30	3	věcné břemeno
134	564789.11	1202764.26	3	věcné břemeno
135	564788.51	1202763.66	3	věcné břemeno
137	564787.52	1202760.88	3	věcné břemeno
138	564786.73	1202760.38	3	věcné břemeno
139	564787.06	1202753.56	3	věcné břemeno
140	564787.08	1202753.05	3	věcné břemeno
141	564787.39	1202745.76	3	věcné břemeno
142	564783.28	1202745.13	3	věcné břemeno
143	564776.75	1202743.09	3	věcné břemeno
144	564775.26	1202742.46	3	věcné břemeno
145	564777.52	1202738.77	3	věcné břemeno
146	564777.30	1202736.93	3	věcné břemeno
147	564776.02	1202736.32	3	věcné břemeno
148	564774.57	1202735.31	3	věcné břemeno
149	564777.43	1202778.08	3	věcné břemeno
150	564774.93	1202773.43	3	věcné břemeno
151	564778.98	1202769.52	3	věcné břemeno
153	564770.39	1202760.17	3	věcné břemeno
154	564770.84	1202759.92	3	věcné břemeno
155	564778.12	1202767.54	3	věcné břemeno
156	564779.65	1202769.57	3	věcné břemeno
157	564775.55	1202773.53	3	věcné břemeno
158	564777.85	1202777.80	3	věcné břemeno
159	564782.83	1202752.98	3	věcné břemeno
160	564781.84	1202753.75	3	věcné břemeno
161	564779.90	1202754.99	3	věcné břemeno
162	564779.23	1202755.07	3	věcné břemeno
163	564778.56	1202754.84	3	věcné břemeno
164	564777.64	1202753.86	3	věcné břemeno
165	564768.22	1202760.42	3	věcné břemeno
166	564760.17	1202757.63	6	věcné břemeno
167	564757.59	1202754.86	3	věcné břemeno
168	564751.97	1202760.00	3	věcné břemeno
169	564751.56	1202760.64	3	věcné břemeno
170	564750.11	1202761.81	3	věcné břemeno
171	564736.92	1202774.23	3	věcné břemeno
172	564736.80	1202774.50	3	věcné břemeno
173	564736.83	1202774.69	3	věcné břemeno
174	564737.17	1202775.22	3	věcné břemeno
175	564738.15	1202776.56	3	věcné břemeno
176	564737.77	1202777.40	3	věcné břemeno
177	564734.66	1202780.48	3	věcné břemeno
178	564731.85	1202782.98	3	věcné břemeno
179	564730.23	1202784.75	3	věcné břemeno
180	564725.93	1202788.94	3	věcné břemeno
181	564717.19	1202797.84	3	věcné břemeno
182	564712.64	1202802.29	3	věcné břemeno
183	564710.52	1202804.57	3	věcné břemeno
184	564745.45	1202833.67	6	věcné břemeno
185	564741.40	1202837.52	3	věcné břemeno
186	564730.29	1202825.79	3	věcné břemeno
187	564722.79	1202817.36	3	věcné břemeno
188	564712.06	1202806.21	3	věcné břemeno

189	564710.16	1202804.93	3	věcné břemeno
190	564712.39	1202805.82	3	věcné břemeno
191	564723.16	1202817.02	3	věcné břemeno
192	564730.66	1202825.45	3	věcné břemeno
193	564741.42	1202836.81	3	věcné břemeno
194	564745.10	1202833.30	6	věcné břemeno
195	564520.88	1202994.99	3	věcné břemeno
196	564524.58	1202990.46	3	věcné břemeno
197	564525.34	1202989.28	3	věcné břemeno
199	564527.32	1202985.62	3	věcné břemeno
200	564532.99	1202980.42	3	věcné břemeno
201	564532.67	1202979.66	3	věcné břemeno
202	564532.40	1202977.56	3	věcné břemeno
203	564532.65	1202976.33	3	věcné břemeno
204	564550.25	1202958.91	3	věcné břemeno
205	564558.61	1202950.61	3	věcné břemeno
206	564572.66	1202937.04	3	věcné břemeno
207	564575.19	1202934.12	3	věcné břemeno
208	564585.22	1202924.31	3	věcné břemeno
209	564592.80	1202916.55	3	věcné břemeno
210	564601.01	1202908.73	3	věcné břemeno
211	564603.96	1202905.53	3	věcné břemeno
212	564605.23	1202904.52	3	věcné břemeno
213	564606.71	1202904.62	3	věcné břemeno
214	564607.63	1202904.08	3	věcné břemeno
215	564607.86	1202903.45	3	věcné břemeno
216	564608.07	1202901.55	3	věcné břemeno
217	564615.97	1202893.77	3	věcné břemeno
218	564615.94	1202893.29	3	věcné břemeno
219	564618.17	1202890.97	3	věcné břemeno
220	564621.35	1202888.29	3	věcné břemeno
221	564638.32	1202871.66	3	věcné břemeno
222	564645.80	1202864.27	3	věcné břemeno
223	564653.46	1202856.52	3	věcné břemeno
224	564656.83	1202853.10	3	věcné břemeno
225	564677.10	1202833.54	3	věcné břemeno
226	564680.37	1202830.05	3	věcné břemeno
227	564694.18	1202816.85	3	věcné břemeno
228	564694.75	1202816.69	3	věcné břemeno
229	564697.63	1202816.45	3	věcné břemeno
230	564709.95	1202804.44	3	věcné břemeno
231	564712.28	1202801.94	3	věcné břemeno
232	564716.84	1202797.49	3	věcné břemeno
233	564725.58	1202788.58	3	věcné břemeno
234	564729.87	1202784.40	3	věcné břemeno
235	564731.50	1202782.62	3	věcné břemeno
236	564734.32	1202780.11	3	věcné břemeno
237	564737.36	1202777.11	3	věcné břemeno
238	564737.58	1202776.63	3	věcné břemeno
239	564736.75	1202775.50	3	věcné břemeno
240	564736.36	1202774.88	3	věcné břemeno
241	564736.27	1202774.44	3	věcné břemeno
242	564736.51	1202773.93	3	věcné břemeno
243	564749.78	1202761.43	3	věcné břemeno
244	564751.19	1202760.30	3	věcné břemeno
245	564751.59	1202759.68	3	věcné břemeno
246	564757.61	1202754.16	3	věcné břemeno
247	564760.61	1202757.25	3	věcné břemeno
248	564768.27	1202759.91	3	věcné břemeno
249	564770.42	1202759.63	3	věcné břemeno
250	564777.66	1202753.17	3	věcné břemeno
251	564778.84	1202754.41	3	věcné břemeno
252	564779.28	1202754.56	3	věcné břemeno
253	564779.72	1202754.51	3	věcné břemeno
254	564781.55	1202753.34	3	věcné břemeno
255	564782.69	1202752.46	3	věcné břemeno
256	564697.85	1202816.93	3	věcné břemeno
257	564694.84	1202817.18	3	věcné břemeno
258	564647.90	1202866.77	3	věcné břemeno
259	564645.97	1202864.80	3	věcné břemeno
260	564646.32	1202864.45	3	věcné břemeno
261	564648.25	1202866.42	3	věcné břemeno
262	564694.30	1202817.43	3	věcné břemeno
263	564680.73	1202830.41	3	věcné břemeno
264	564677.46	1202833.89	3	věcné břemeno
265	564657.18	1202853.45	3	věcné břemeno
266	564653.81	1202856.87	3	věcné břemeno
267	564695.94	1202819.16	3	věcné břemeno
268	564696.30	1202818.81	3	věcné břemeno
269	564546.34	1202967.36	3	věcné břemeno
270	564544.26	1202965.53	3	věcné břemeno
271	564539.01	1202970.72	3	věcné břemeno
272	564533.11	1202976.58	3	věcné břemeno
273	564532.91	1202977.58	3	věcné břemeno
274	564533.16	1202979.53	3	věcné břemeno
275	564533.58	1202980.55	3	věcné břemeno
276	564527.69	1202985.96	3	věcné břemeno
277	564527.00	1202986.88	6	věcné břemeno

278	564525.79	1202989.52	3	věcné břemeno
279	564524.98	1202990.75	3	věcné břemeno
280	564521.27	1202995.30	3	věcné břemeno
281	564544.62	1202965.18	3	věcné břemeno
282	564546.69	1202967.01	3	věcné břemeno
283	564550.33	1202963.39	3	věcné břemeno
284	564548.44	1202961.41	3	věcné břemeno
285	564548.79	1202961.05	3	věcné břemeno
286	564550.69	1202963.04	3	věcné břemeno
287	564555.63	1202954.27	3	věcné břemeno
288	564550.60	1202959.27	3	věcné břemeno
289	564557.58	1202956.20	3	věcné břemeno
290	564555.99	1202953.92	3	věcné břemeno
291	564557.94	1202955.85	3	věcné břemeno
292	564573.41	1202936.93	3	věcné břemeno
294	564558.96	1202950.97	3	věcné břemeno
295	564575.33	1202938.60	3	věcné břemeno
296	564573.74	1202936.56	3	věcné břemeno
297	564575.69	1202938.25	3	věcné břemeno
298	564578.10	1202931.97	3	věcné břemeno
299	564575.56	1202934.47	3	věcné břemeno
300	564580.03	1202933.94	3	věcné břemeno
301	564578.46	1202931.62	3	věcné břemeno
302	564580.38	1202933.58	3	věcné břemeno
303	564589.09	1202921.06	3	věcné břemeno
304	564585.58	1202924.66	3	věcné břemeno
305	564591.10	1202923.04	3	věcné břemeno
306	564589.44	1202920.71	3	věcné břemeno
307	564591.46	1202922.69	3	věcné břemeno
308	564597.74	1202912.53	3	věcné břemeno
309	564593.15	1202916.91	3	věcné břemeno
310	564599.64	1202914.49	3	věcné břemeno
311	564598.10	1202912.19	3	věcné břemeno
312	564599.99	1202914.14	3	věcné břemeno
313	564614.17	1202900.10	3	věcné břemeno
314	564612.21	1202898.18	3	věcné břemeno
315	564608.55	1202901.78	3	věcné břemeno
316	564608.35	1202903.57	3	věcné břemeno
317	564608.04	1202904.42	3	věcné břemeno
318	564606.83	1202905.13	3	věcné břemeno
319	564605.39	1202905.03	3	věcné břemeno
320	564604.30	1202905.90	3	věcné břemeno
321	564601.36	1202909.07	3	věcné břemeno
322	564612.56	1202897.83	3	věcné břemeno
323	564614.53	1202899.75	3	věcné břemeno
324	564618.45	1202891.40	3	věcné břemeno
325	564616.46	1202893.48	3	věcné břemeno
326	564616.48	1202893.97	3	věcné břemeno
327	564620.52	1202893.87	3	věcné břemeno
328	564618.82	1202891.07	3	věcné břemeno
329	564620.88	1202893.52	3	věcné břemeno
330	564636.91	1202877.63	3	věcné břemeno
331	564634.84	1202875.77	3	věcné břemeno
332	564621.68	1202888.66	3	věcné břemeno
333	564635.20	1202875.42	3	věcné břemeno
334	564637.27	1202877.27	3	věcné břemeno
335	564641.07	1202869.65	3	věcné břemeno
336	564640.72	1202870.00	3	věcné břemeno
337	564638.67	1202872.02	3	věcné břemeno
338	564642.66	1202871.91	3	věcné břemeno
339	564643.02	1202871.56	3	věcné břemeno
340	564942.89	1202691.86	3	věcné břemeno
341	564942.39	1202691.95	3	věcné břemeno
342	564920.72	1202693.41	3	věcné břemeno
343	564917.59	1202693.61	3	věcné břemeno
344	564833.64	1202687.60	3	věcné břemeno
345	564827.80	1202687.95	6	věcné břemeno
346	564827.74	1202688.05	6	věcné břemeno
347	564828.16	1202688.09	6	věcné břemeno
348	564827.50	1202689.66	3	věcné břemeno
349	564811.00	1202693.97	3	věcné břemeno
350	564800.13	1202709.09	3	věcné břemeno
351	564800.51	1202709.42	6	věcné břemeno
352	564778.12	1202738.18	6	věcné břemeno
353	564786.82	1202758.50	6	věcné břemeno
354	564788.25	1202761.27	6	věcné břemeno
355	564787.79	1202761.65	6	věcné břemeno
356	564791.82	1202764.46	3	věcné břemeno
357	564800.89	1202764.34	6	věcné břemeno
358	564800.43	1202764.83	6	věcné břemeno
359	564782.42	1202753.30	6	věcné břemeno
360	564782.10	1202752.92	6	věcné břemeno
361	564775.67	1202755.62	6	věcné břemeno
362	564775.34	1202755.24	6	věcné břemeno
363	564772.30	1202761.45	3	věcné břemeno
364	564771.99	1202761.80	3	věcné břemeno
365	564776.82	1202776.94	3	věcné břemeno
366	564759.73	1202756.35	6	věcné břemeno

367	564710.73	1202804.71	3	věcné břemeno
368	564740.27	1202835.59	6	věcné břemeno
369	564739.90	1202835.93	6	věcné břemeno
370	564535.00	1202974.00	6	věcné břemeno
371	564534.96	1202974.74	6	věcné břemeno
372	564533.30	1202979.88	6	věcné břemeno
373	564532.87	1202980.13	6	věcné břemeno
374	564527.05	1202985.93	6	věcné břemeno
375	564527.41	1202986.33	6	věcné břemeno
376	564525.51	1202989.94	6	věcné břemeno
377	564525.18	1202989.53	6	věcné břemeno

PŘEHLEDKA GRAFICKÝCH PŘÍLOH

K.Ú.: HODONÍN

ZPMZ 9161

Č. ZAKÁZKY: 84/2016



1/2

2/2

GRAFICKÁ PŘÍLOHA Č.1

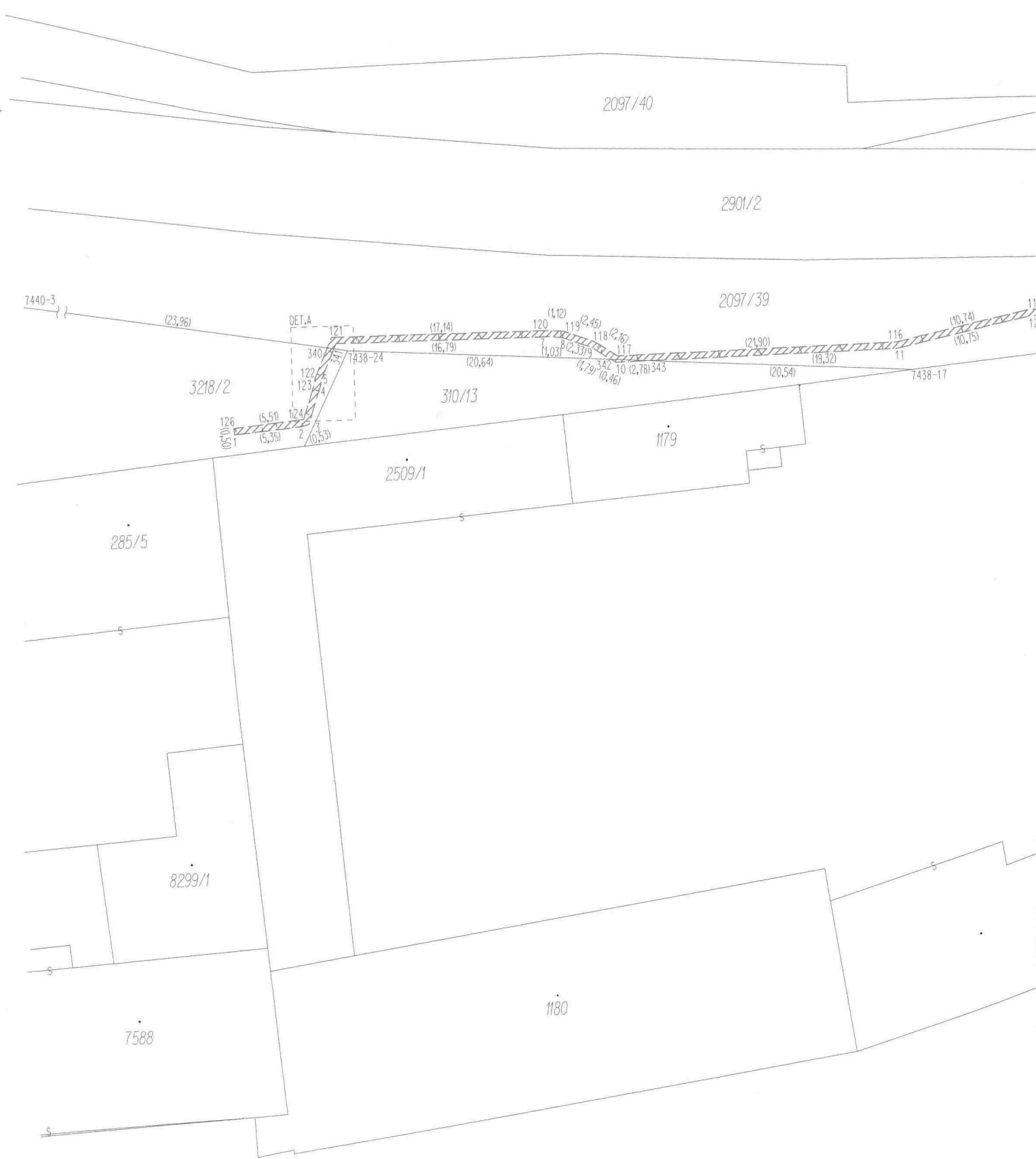

Čís
Ok
Ob
Cat
Maj
Dost
ozn
teré

2097/35

2097/42

2097/44

DET.B

DET.C

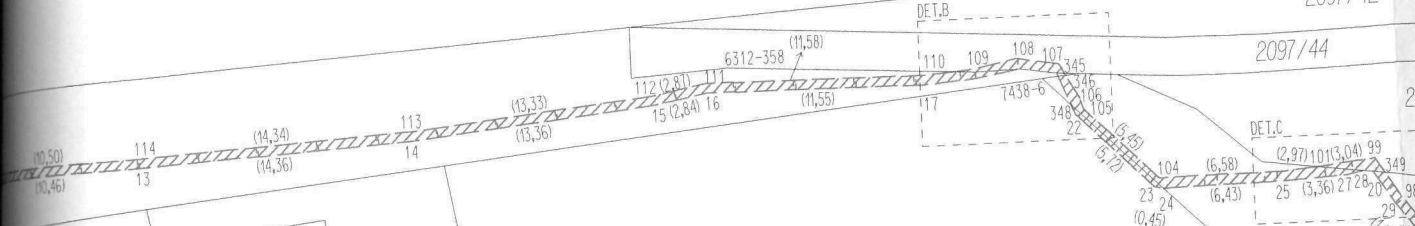

1867

310/15

2509/2

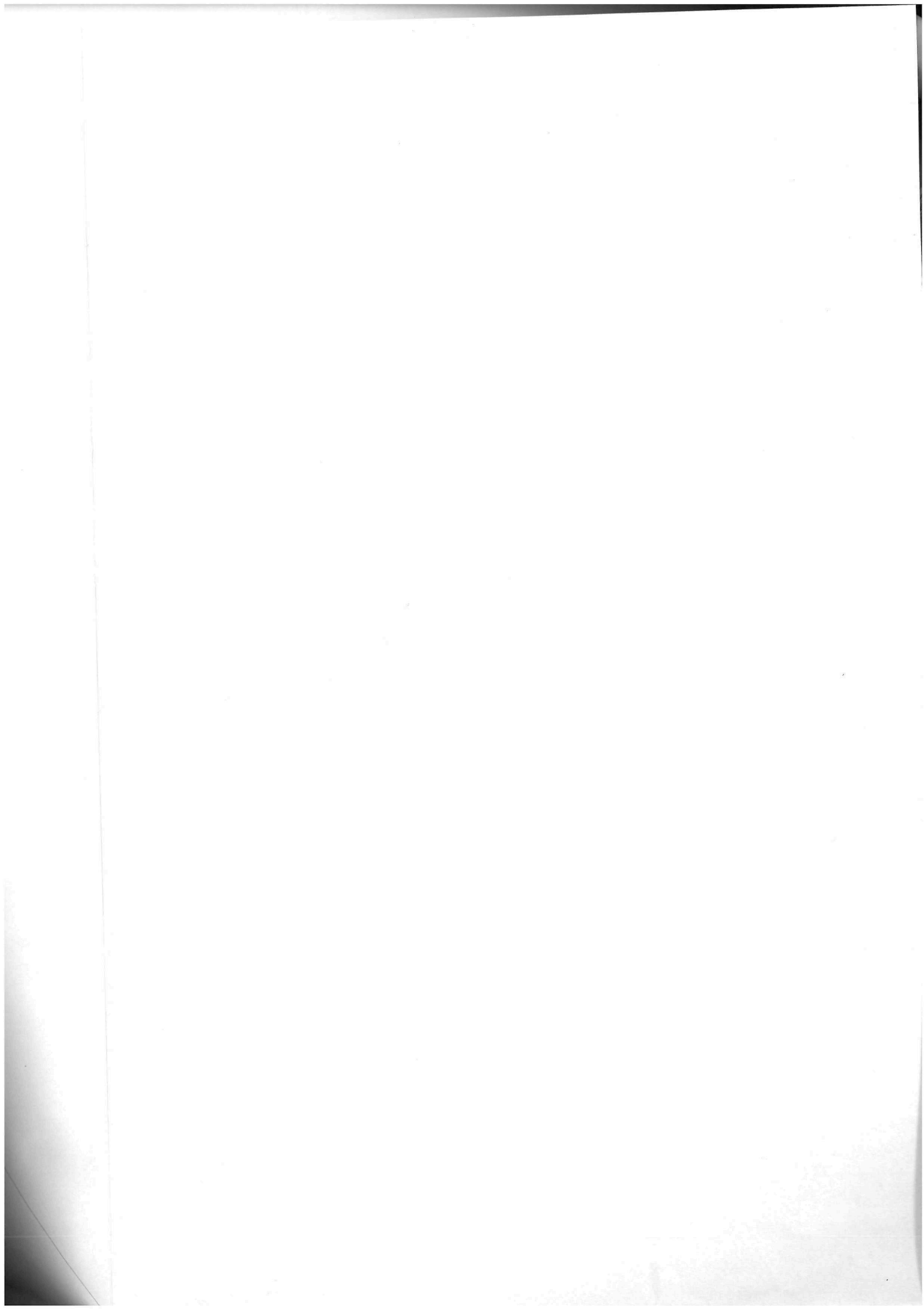

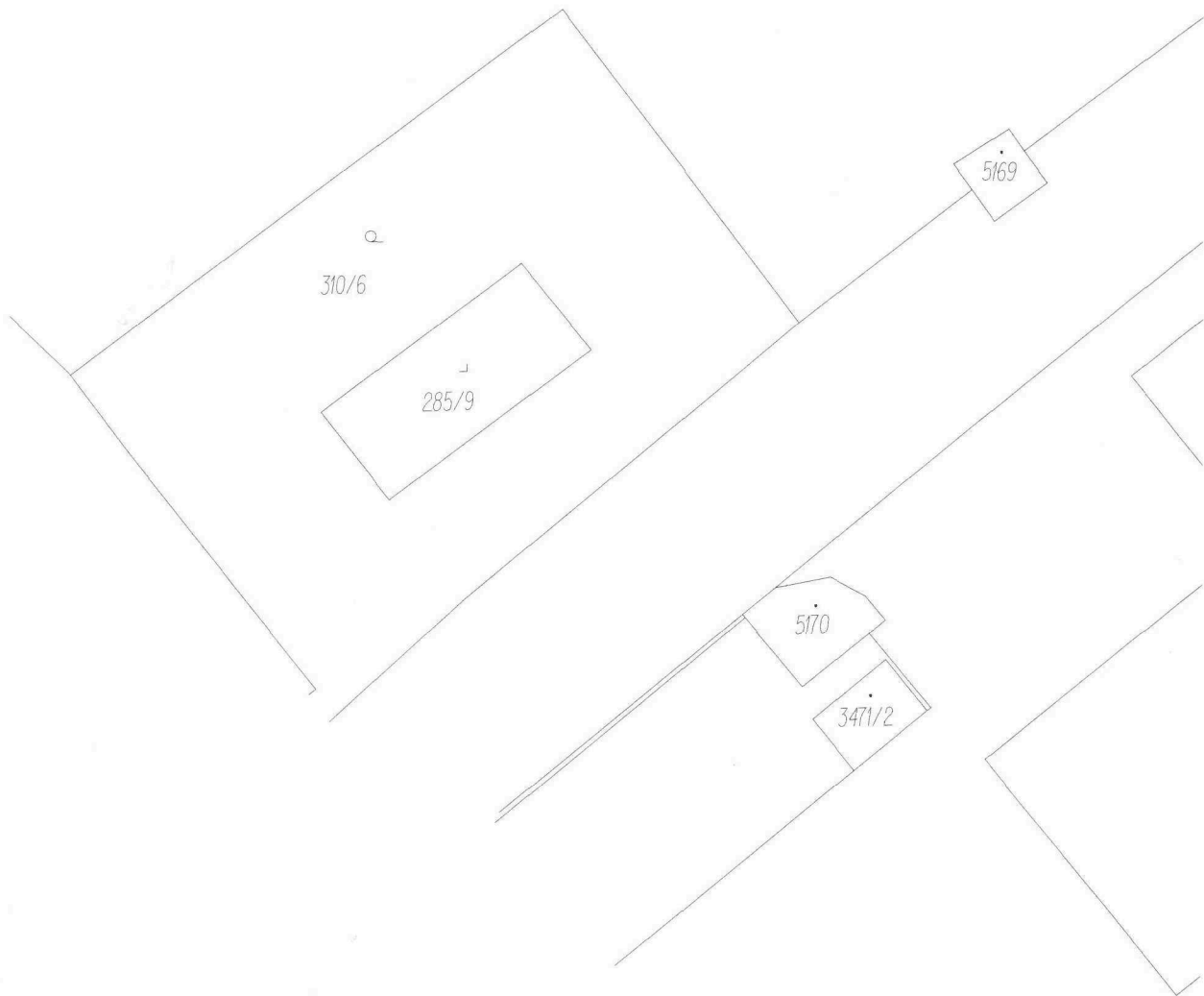

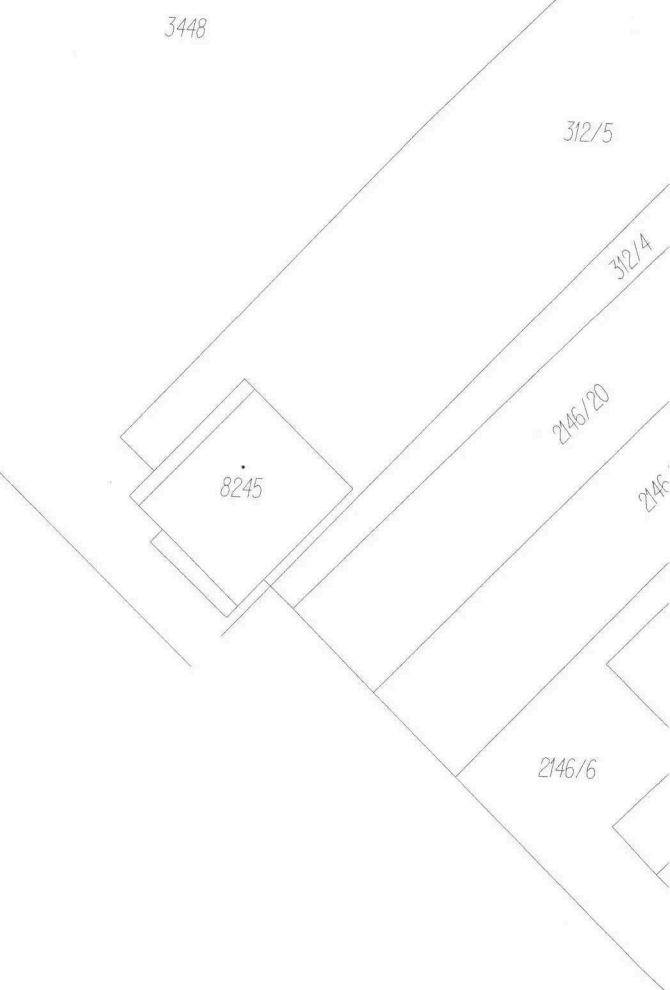
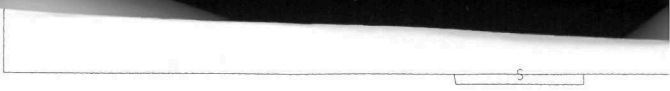
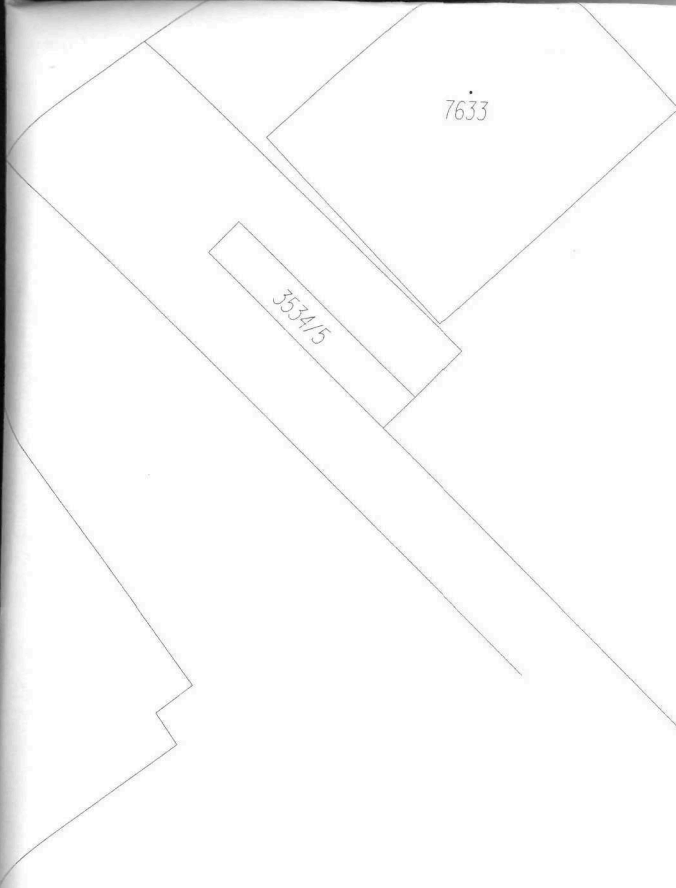

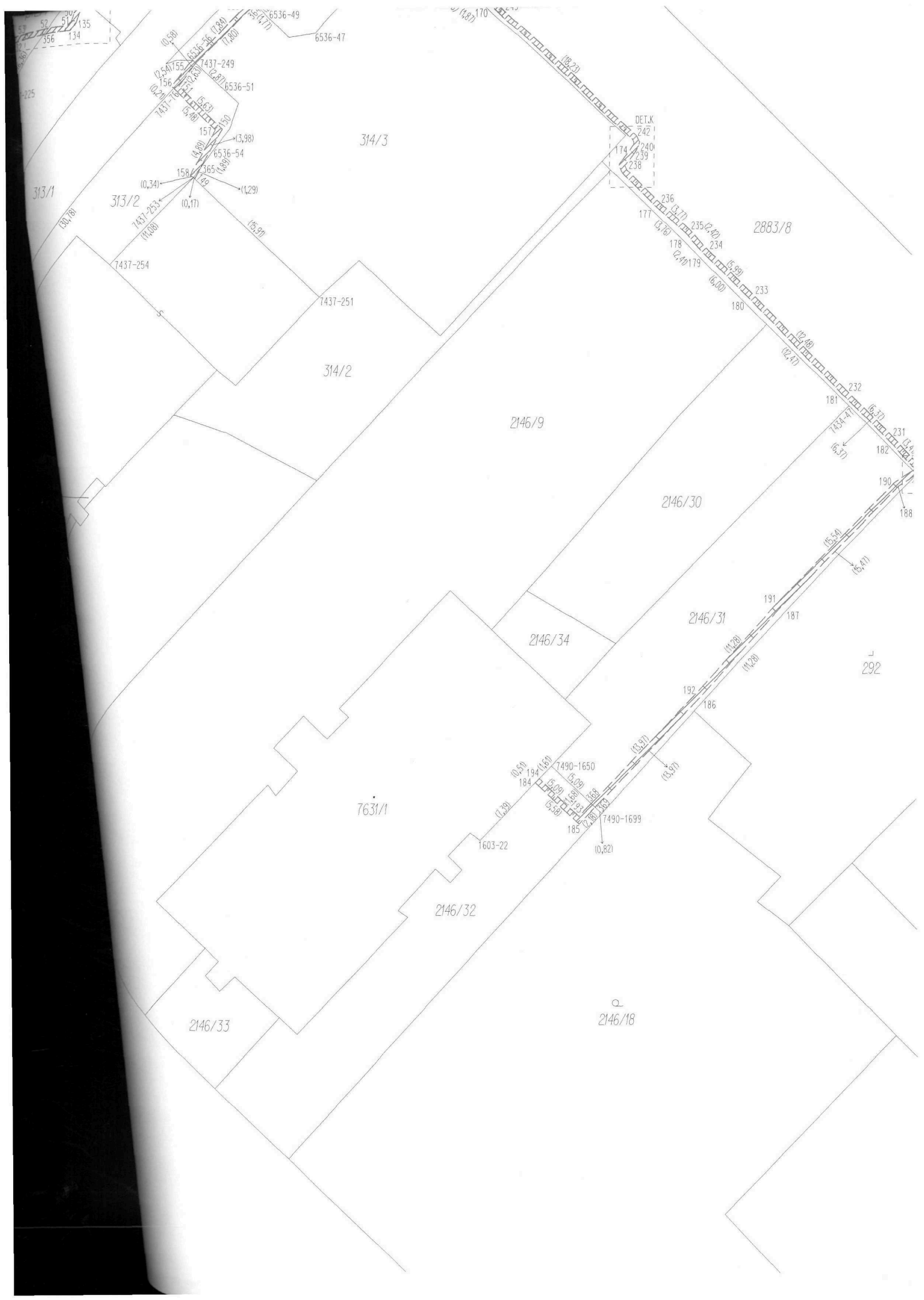



295/1
7436-179
294/3 7435-38
294/2 7436-177
294/4
294/5
9392

293/2

597

2883/88

2883/87

2883/85

7437-294
7434-64
DET.M
227
229
256
262

GRAFICKÁ PŘÍLOHA Č.2

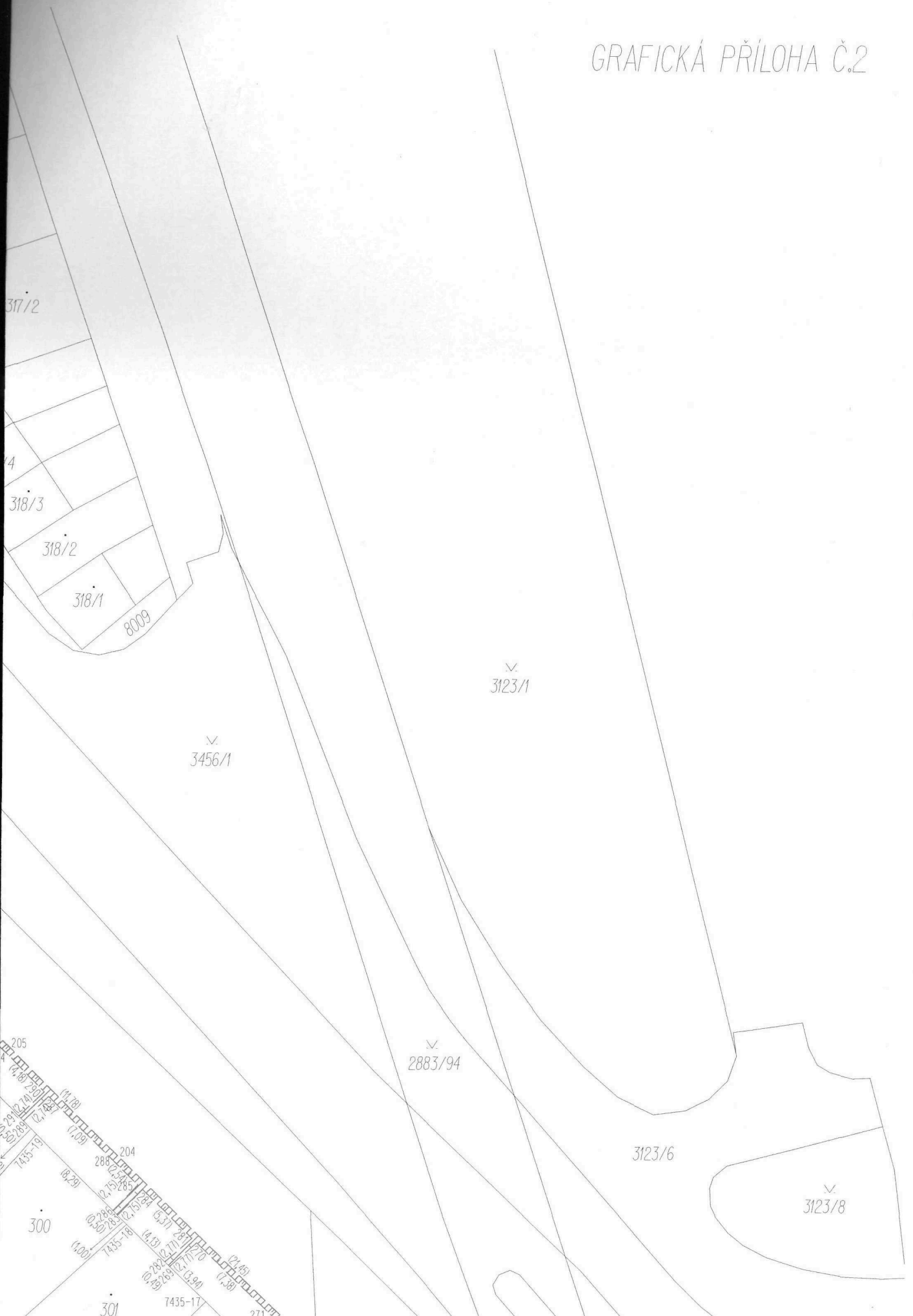

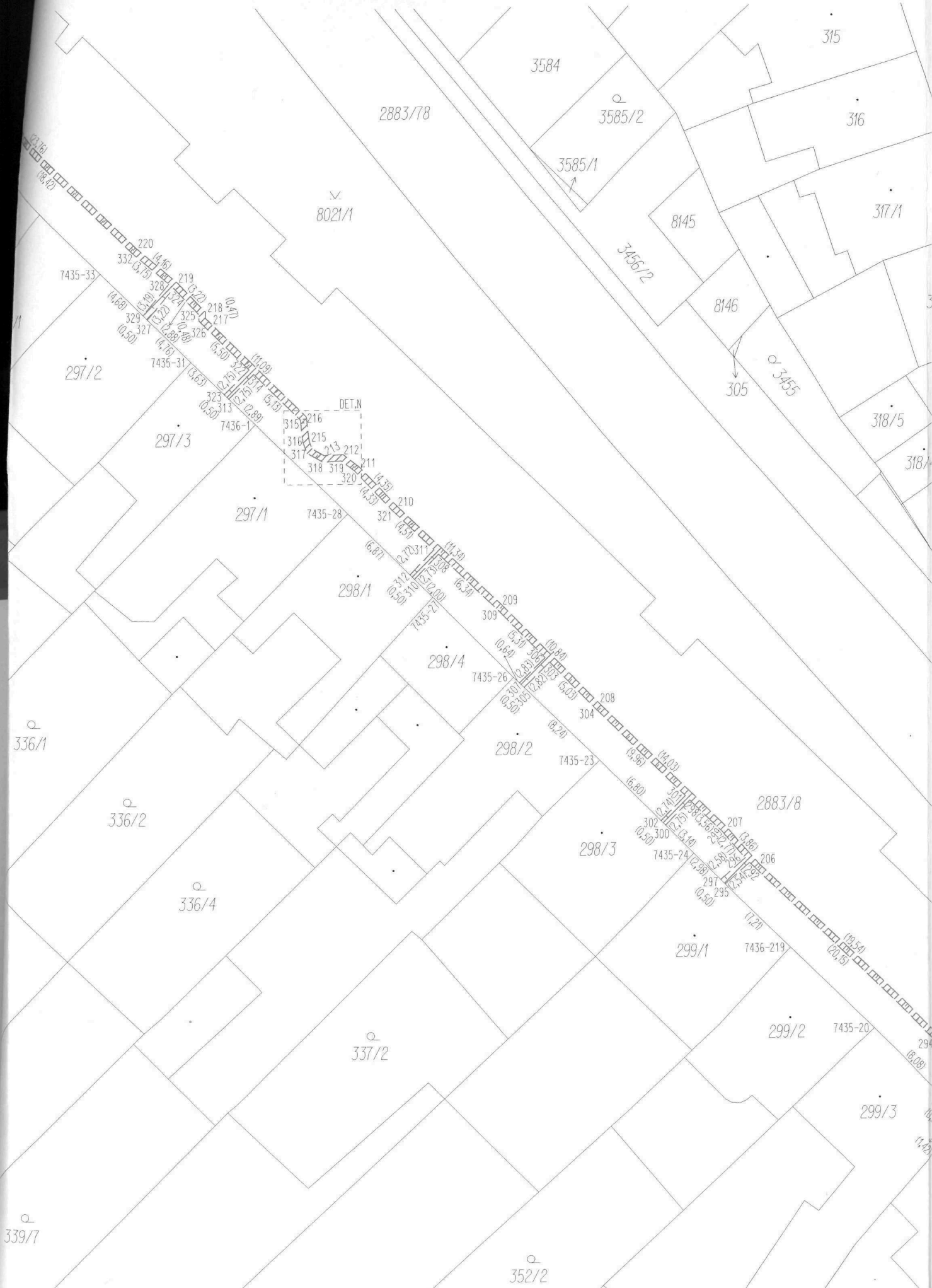



294/3 7435-38
335
221
7436-179
295/1
7435-36
10320/2
10320/1

9392

294/5

Q
333/2

Q
333/3

2146/13

Q
334/1

Q
334/2

Q
2146/14

Q
335/2

Q
2146/19

Q
335/1

Q
2146/35

Q
336/3

Q
2146/15

Q
336/5

9635

Q
2146/16

Q
339/2

Q
2146/36

Q
2146/17

Q
339/3

Q
339/4

Q
339/5

8441

Q
339/6

339



2883/93

2883/43

2883/97

3123/7

2883/96

3123/8

3123/6

2883/94

3123/1

3456/1

2883/6

7490-3653

2883/12

2883/90

5813

5812

5811

5810

5809

5808

5807

5806

5805

302

7490-3734-251

301

300

7435-11

7435-12

7435-13

7435-14

7435-15

7435-16

7435-17

7435-18

7435-19

7435-20

7435-21

7435-22

7435-23

7435-24

7435-25

7435-26

7435-27

7435-28

7435-29

8009

318/1

318/2

318/3

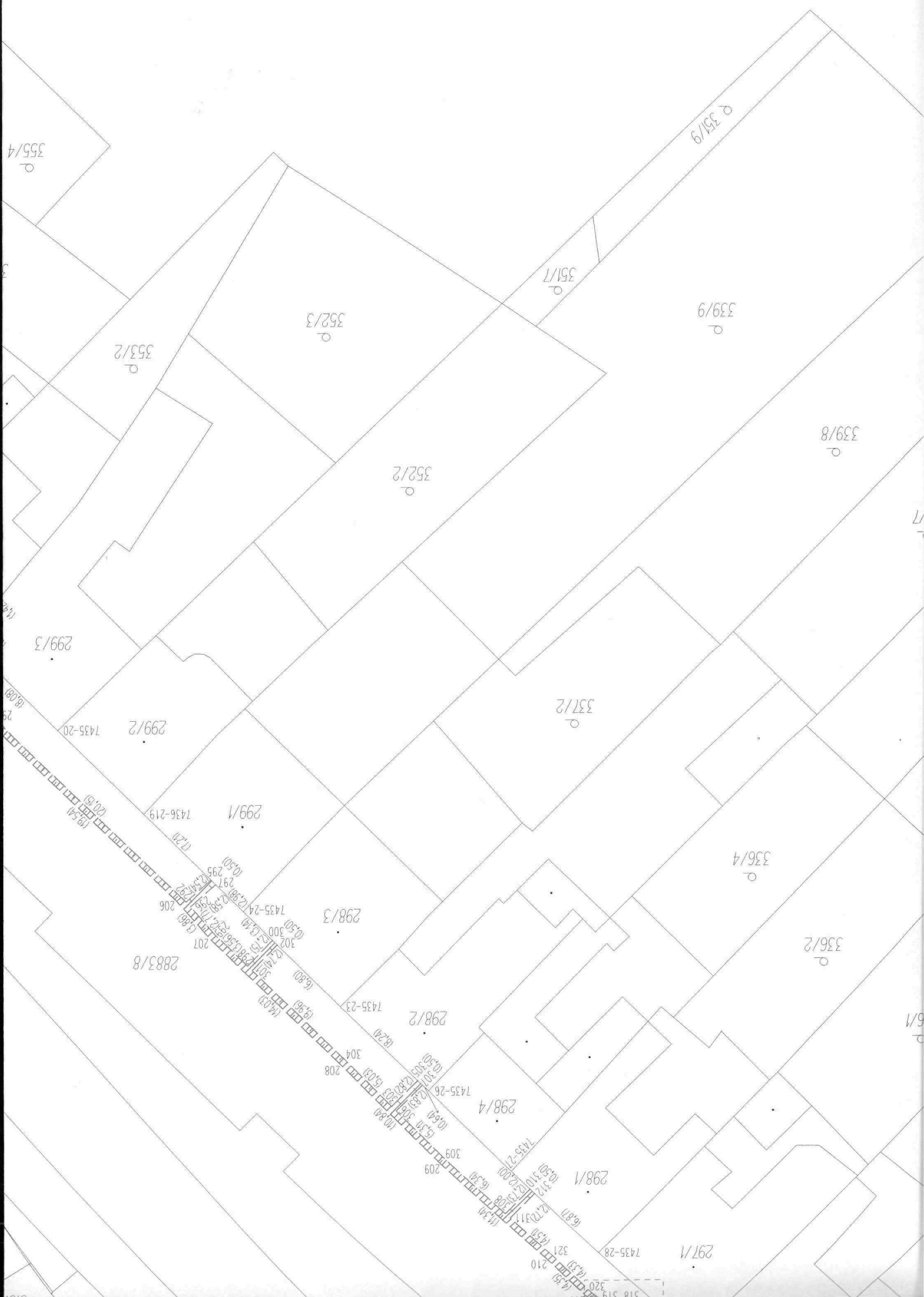

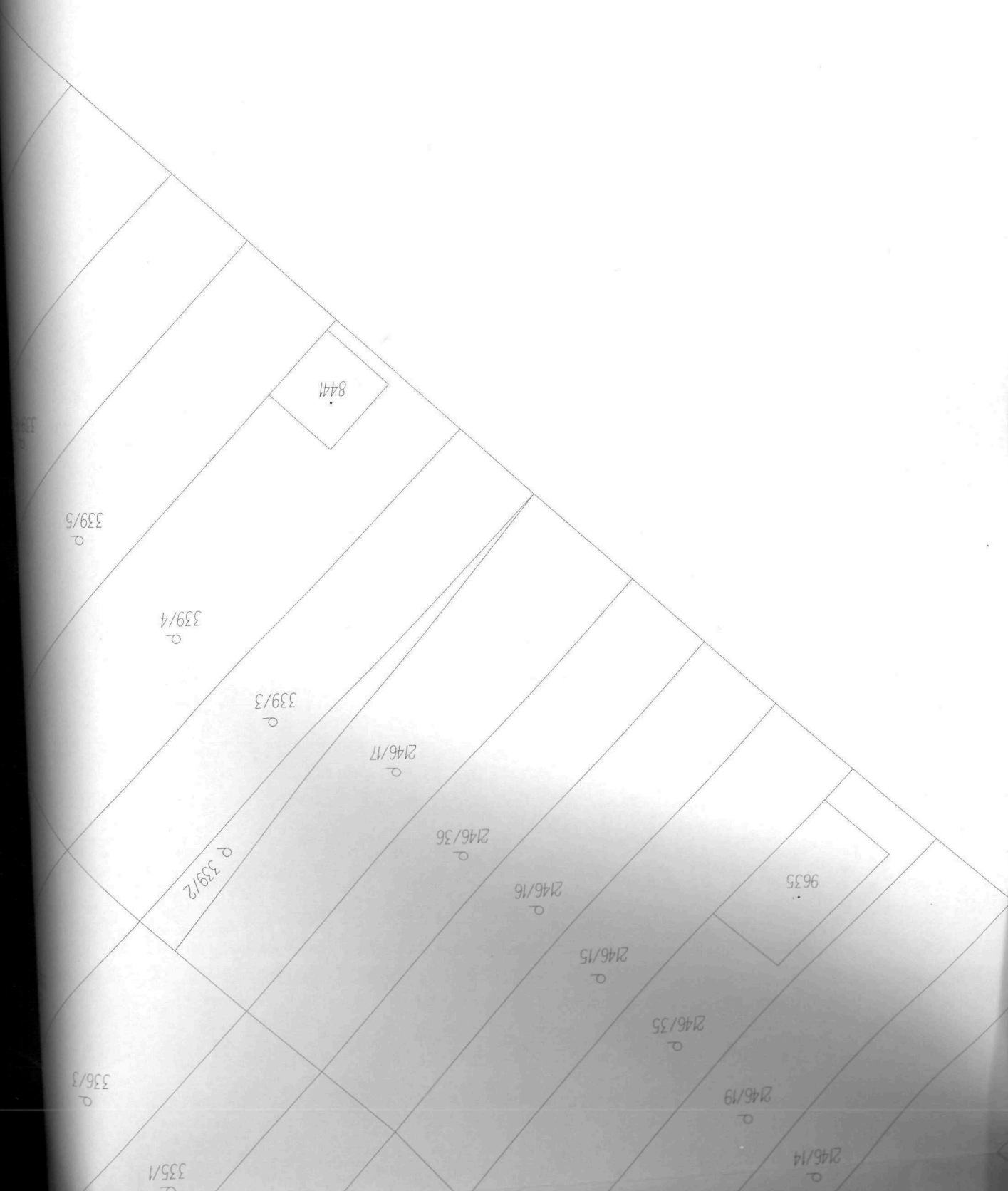

844

339/5

339/4

339/3

2146/17

339/2

2146/36

2146/16

9635

2146/15

2146/35

336/3

2146/19

335/1

2146/14

GRAFICKÁ PŘÍLOHA Č.3

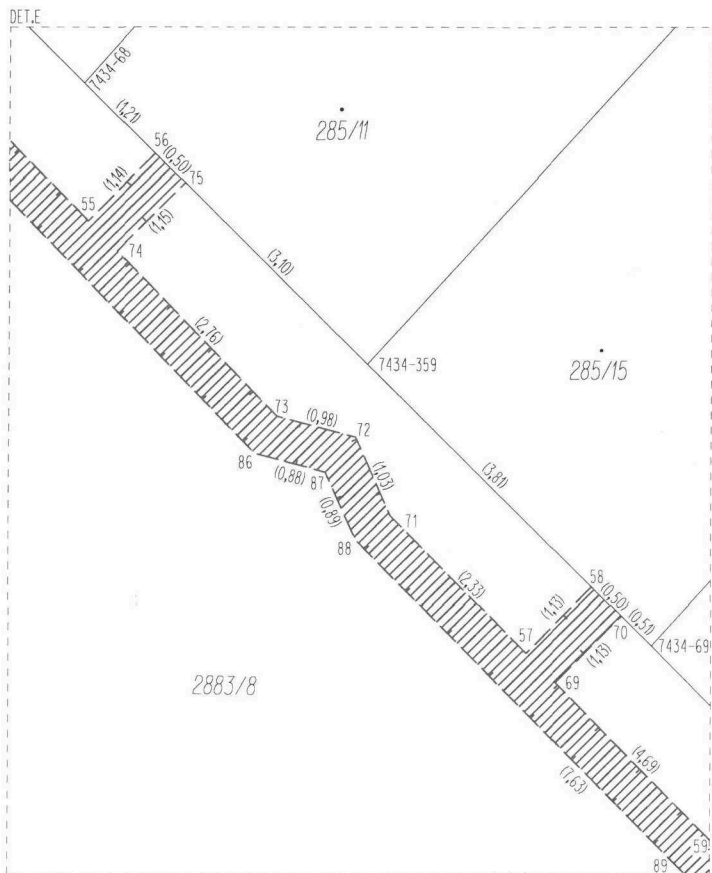
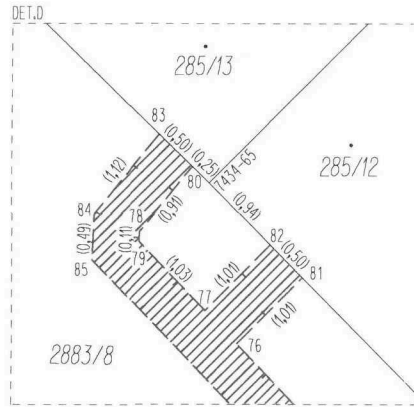
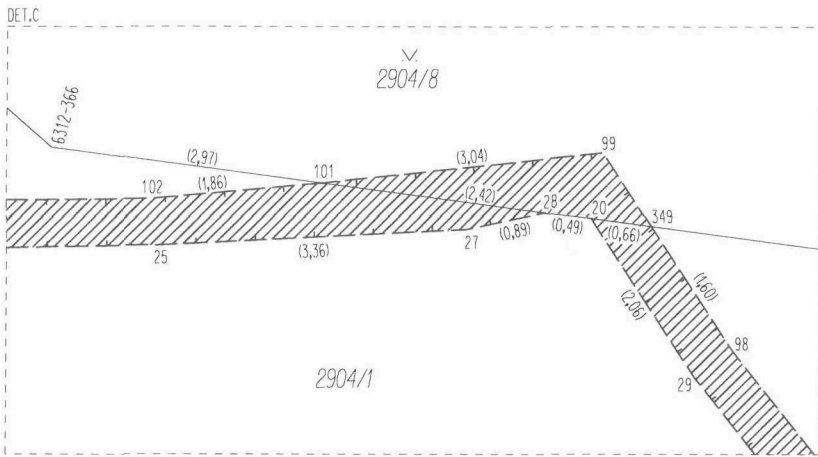
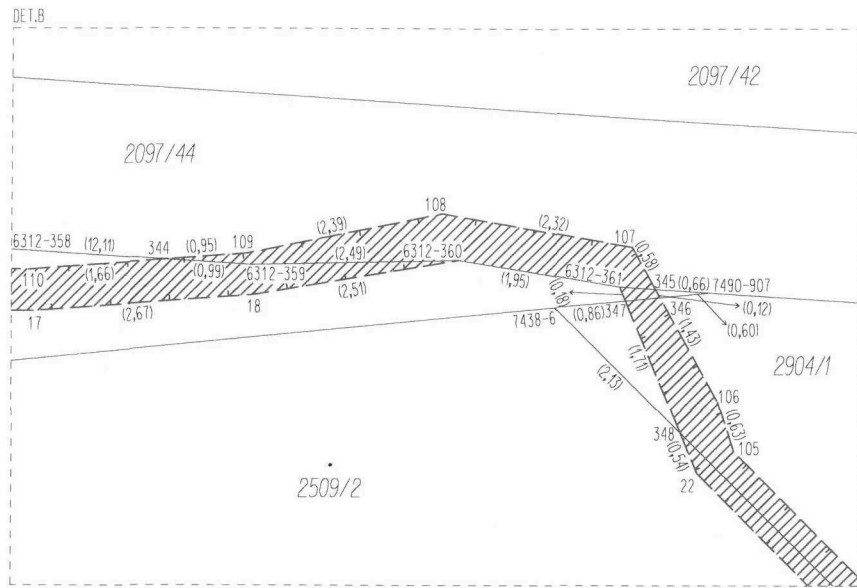
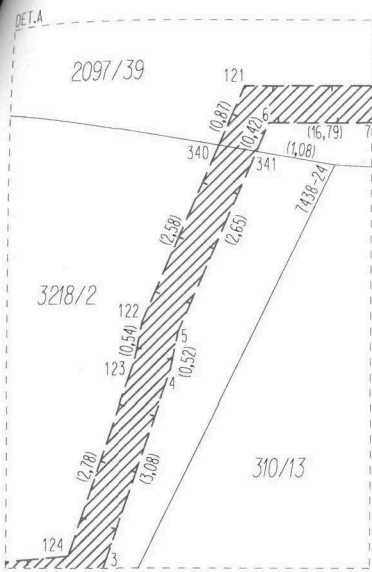

GRAFICKÁ PŘÍLOHA Č.5

