

Označení pozemku parc. číslem	Výměra parcely		Druh pozemku Způsob využití	Označení pozemku parc. číslem	Výměra parcely		Druh pozemku Způsob využití	Typ stav by Způsob využití	Způsob urc. výměr	Porovnání se stavem evidence právních vztahů					
	ha	m2			ha	m2				Díl přechází z pozemku označeného v		Číslo listu vlastnictví	Výměra dílu		Označení dílu
										katastru nemovitostí	dřívější poz. evidenci		ha	m2	
1638/3										1638/3	10001				
1638/4										1638/4	1293				
1643/16										1643/16	10001				
1652/4										1652/4	10002				

Oprávněný: dle listiny

Druh věcného břemene: dle listiny

GEOMETRICKÝ PLÁN pro vymezení rozsahu věcného břemene k části pozemku	Geometrický plán ověřil úředně oprávněný zeměměřický inženýr.	Stejnopis ověřil úředně oprávněný zeměměřický inženýr.
	Jméno, příjmení: Ing. Ivan Jabůrek	Jméno, příjmení: Ing. Ivan Jabůrek
	Číslo položky seznamu úředně oprávněných zeměměřických inženýrů: 1833/99	Číslo položky seznamu úředně oprávněných zeměměřických inženýrů: 1833/99
	Dne: 12.10.2017 Číslo: 689/2017	Dne: 7.11.2017 Číslo: 771/2017
	Náležitosti a přesnosti odpovídá právním předpisům	Tento stejnopis odpovídá geometrickému plánu v elektronické podobě ufozenému v dokumentaci katastrálního úřadu. Ověření stejnopisu geometrického plánu v listinné podobě.
Vyhotořil: GEODETICKÁ KANCELÁŘ JBS, s.r.o. Juranova 24, 682 01 Vyškov	Katastrální úřad souhlasí s očíslováním parcel.	
Číslo plánu: 1113-267/2017	KÚ pro Jihomoravský kraj KP Vyškov Ing. Petra Zemánková PGP-1650/2017-712 2017.11.07 16:12:53 CET	
Okres: Vyškov		
Obec: Dmovice		
Kat. území: Dmovice u Vyškova		
Mapový list: Vyškov 8-7/13 Dosavadním vlastníkům pozemků byla poskytnuta možnost seznámit se v terénu s průběhem navrhovaných nových hranic, které byly označeny předepsaným způsobem		

Seznam souřadnic (S-JTSK)

Číslo bodu	Souřadnice pro zápis do KN			Poznámka
	Y	X	Kód kvality	
10	572150,84	1154703,59	7	věcné břemeno
11	572164,40	1154704,75	3	věcné břemeno
12	572174,30	1154744,51	3	věcné břemeno
13	572183,96	1154783,11	3	věcné břemeno
14	572195,67	1154831,56	3	věcné břemeno
15	572214,07	1154902,92	3	věcné břemeno
16	572221,90	1154931,03	3	věcné břemeno
17	572228,67	1154980,26	3	věcné břemeno
18	572230,04	1155040,52	3	věcné břemeno
19	572150,26	1154707,05	3	věcné břemeno
20	572161,53	1154708,03	8	věcné břemeno
21	572170,90	1154745,35	3	věcné břemeno
22	572180,56	1154783,95	3	věcné břemeno
23	572192,27	1154832,40	3	věcné břemeno
24	572210,69	1154903,82	3	věcné břemeno
25	572218,46	1154931,75	3	věcné břemeno
26	572225,17	1154980,54	3	věcné břemeno
27	572226,54	1155041,00	3	věcné břemeno
28	572159,14	1154707,82	8	věcné břemeno
29	572162,68	1154704,60	8	věcné břemeno
30	572170,12	1154727,71	8	věcné břemeno
31	572205,05	1154867,94	8	věcné břemeno
32	572201,73	1154869,07	8	věcné břemeno
33	572229,91	1155035,27	7	věcné břemeno
34	572226,42	1155035,80	7	věcné břemeno

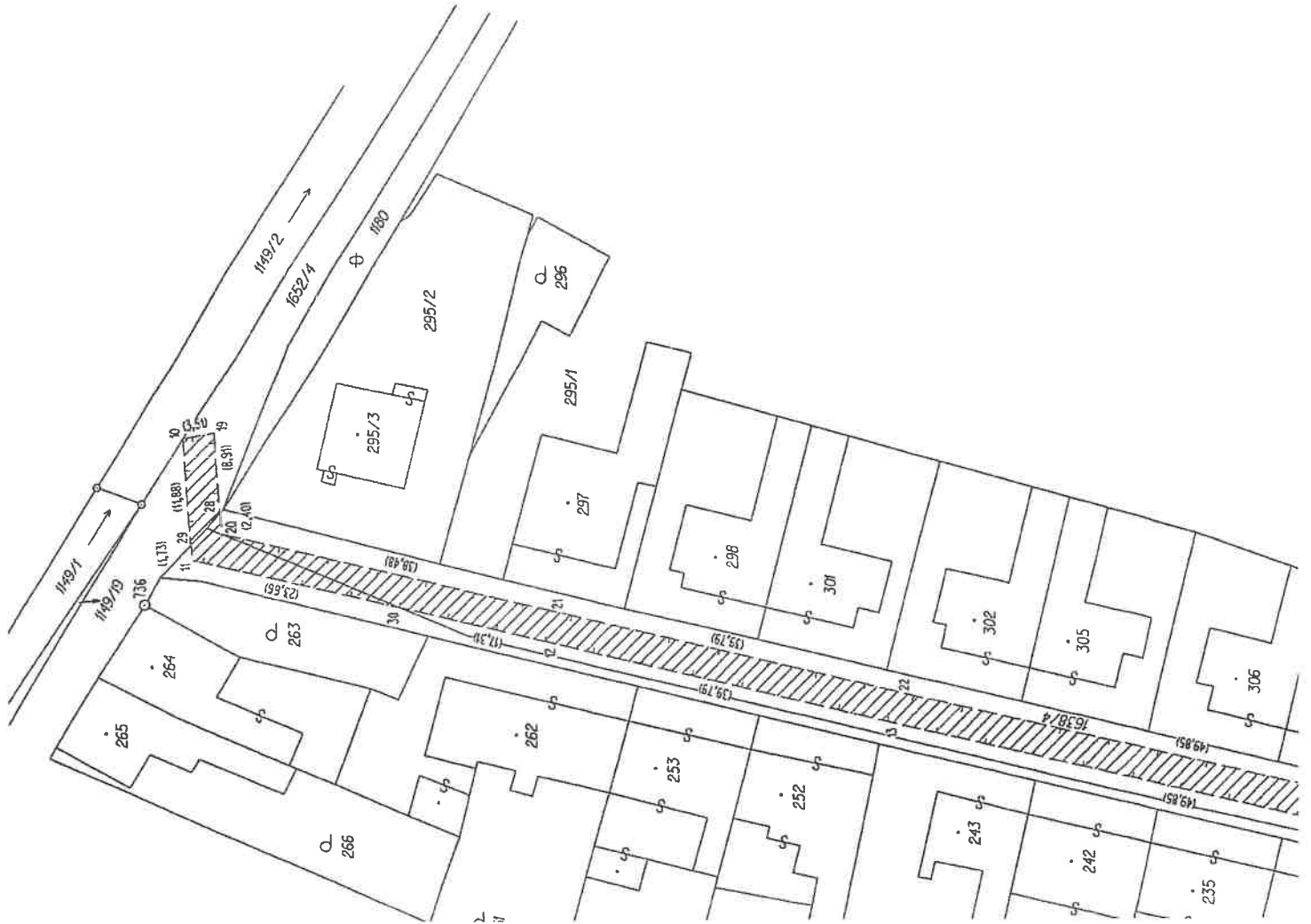

Carta del Mapa CP - 2006

1:6000



