

**Odběratel : Základní škola, Praha 10, Jakutská 1210/2,
příspěvková organizace**

Adresa : Jakutská 1210/2, Praha 10

IČO: 65993250

bankovní spojení : 0286029369/0800

zastoupený: Ing. Sylva Taufmannová

a

dodavatel

Horský hotel , Monika Němečková

adresa : Horská 145, 542 25 Janské Lázně

tel : 606423481

e-mail monika-nem@seznam.cz

IČO: 71642391, DIČ:CZ7161030206

bankovní spojení 185156318/0300

zastoupený (jméno, funkce) Monika Němečková

uzavírají spolu tuto

**SMLOUVU S PROVOZOVATELEM ZAŘÍZENÍ O ZAJIŠTĚNÍ
LYŽAŘSKÉHO KURZU**

1.Dodavatel zajistí ubytování v objektu **Horský hotel**
stravování formou plné penze pro **50** (předběžně) studentů
a 6 osob ped. doprovodu v termínu od 14.03.2026 do 20.03.2026

2.Cenová kalkulace za tyto služby 800,- Kč na osobu /den

	žáků / den	dospělých / den	celkem
- ubytování	530 Kč	530 Kč	168.540,- Kč
- stravování	270 Kč	270 Kč	85.860,- Kč

Náklady na ubytování a stravování budou účtovány podle skutečného počtu žáků a pedagogického doprovodu, nahlášeného po příjezdu (1pedagog na 15 dětí zdarma).

3. Pobyť školy v objektu:

- nástup 14.3.2026 po 16:00 hod stravování začíná večerí
- ukončení 20.3.2026 v 8:00 hod stravování končí snídaní

4. Dodavatel prohlašuje, že uvedený objekt splňuje hygienické podmínky ubytovacího a stravovacího zařízení a podmínky pro zabezpečení výchovy.

5. Stravování účastníků lyžařského kurzu zajistí dodavatel v souladu s platnými hygienickými předpisy .

6. Úhrada pobytu :

Vyúčtování bude vystaveno před odjezdem z lyžařského kurzu dle skutečného stavu.

Tato částka budou hrazena na základě vystavené faktury.

7. Smlouva je vyhotovena ve dvojím provedení, každý z účastníků obdrží jeden výtisk.

V Janských Lázních dne : 21.10.2025

odběratel :

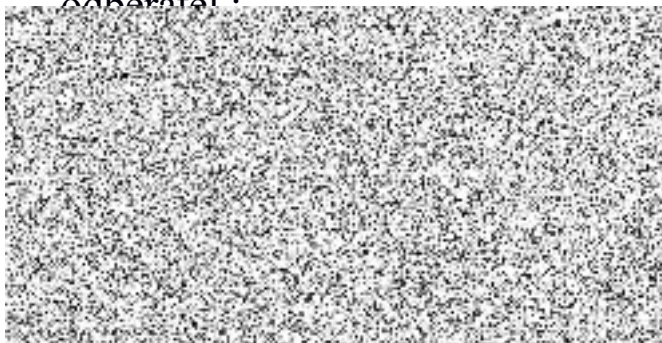

dodavatel :

