

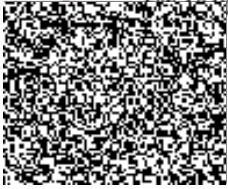

7/2017



SMLOUVA O DÍLO

Smluvní strany:

Česká republika – Správa uprchlických zařízení Ministerstva vnitra
organizační složka státu, se sídlem Lhotecká 7, 143 01 Praha 12, pošt. schránka
P.O. BOX 110, 143 00 Praha 4, IČ: 604 98 021,
bankovní spojení ČNB, a.s., Praha 1, 
zastoupená ředitelem Mgr. et Mgr. Pavlem Bacíkem
(dále jen „**objednatel**“)

a

Figarostav, s.r.o.

obchodní společnost zapsána v OR vedeném KS v Brně, oddíl C, vložka 28272,
se sídlem Brněnská 1344, 665 01 Rosice, IČ: 255 01 976, DIČ: CZ 25501976,
bank. spojení.: KB Rosice, 
zastoupená Ing. Zdeňkem Filingrem, jednatelem společnosti
(dále jen „**zhotovitel**“)

uzavírají v souladu s ustanovením § 2586 a násl. zákona č. 89/2012 Sb., Občanský
zákoník, v platném znění, tuto

s m l o u v u o d í l o

Čl. I.

Předmět smlouvy a specifikace

1. Předmětem této smlouvy je závazek zhotovitele (*na svůj náklad, nebezpečí a s potřebnou péčí*) provést pro objednatele „**zpevněné plochy u objektu č. 23 v PřS Zastávka**“ (dále jen „*dílo*“).
2. Specifikace, požadavky na provedení díla:
3. V rámci plnění veřejné zakázky budou provedeny 2 zpevněné plochy:
 1. dle projektu „Zpevněná plocha p.č. 1043/3, 1078/1 Zastávka“ vypracovaného Ing. arch. Petrem Jurečkem, autorizovaným architektem ČKA, číslo autorizace 004156,
 2. dle položkového rozpočtu „PřS Zastávka - 4 parkovací místa u budovy – dlažba“.
4. Dílo bude zhotovitelem provedeno rovněž v rozsahu a způsobem dle zadávací dokumentace objednatele (podmínky veřejné zakázky) a cenové nabídky zhotovitele ze dne 19.7.2017, která je jako příloha č. 1 nedílnou součástí této smlouvy.
5. Součástí díla je rovněž zajištění a předání všech dokladů potřebných k řádnému užívání díla v souladu s obecně platnými právními předpisy a příslušnými technickými normami (zejména: dokumentace skutečného provedení (2 výtisky), stavební deník, certifikáty a prohlášení o shodě dodaných materiálů, doklady o provedené likvidaci odpadů).
6. Zhotovitel prohlašuje a dokládá odbornost, resp. oprávnění vykonávat činnost dle odst. 1 v souladu s příslušným právními předpisy.
7. Objednatel se zavazuje dokončené dílo za dále sjednaných podmínek od zhotovitele převzít a zaplatit za něj níže specifikovanou cenu v souladu s veřejnou zakázkou č. j.: UT-25951/2016.



Čl. II.

Doba a místo plnění

1. Zhotovitel provede dílo nejpozději do **2 měsíců** od účinnosti této smlouvy.
2. Místem plnění díla je areál na adrese: Správa uprchlických zařízení MV, Příjímací středisko Zastávka, Havířská 514, 664 84 Zastávka.

Čl. III.

Cena díla a platební podmínky

1. Cena za dílo zhotovené podle této smlouvy byla dohodnuta jako cena nejvýše přípustná, zahrnuje veškeré náklady zhotovitele spojené s provedením díla a činí:

Cena bez DPH	Cena včetně DPH
587.320,-Kč	710.657,-Kč

(pozn. zhotovitel je plátcem DPH)

2. Tato cena byla dohodnuta na základě nabídkové ceny zhotovitele a je platná po celou dobu realizace díla. Uvedená cena byla sjednána jako nejvýše přípustná na úrovni bez DPH, která k ní bude připočtena podle sazby platné ke dni uskutečnění plnění.
3. Cenu uhradí objednatel na základě faktury vystavené zhotovitelem, po převzetí díla objednatelem, která bude doložena soupisem provedených prací a dodávek odsouhlaseným odpovědným zaměstnancem objednatele.
4. Faktura musí obsahovat náležitosti daňového dokladu, dle platných předpisů. Splatnost faktury bude činit nejméně 21 dní ode dne jejího doručení objednateli na fakturační adresu: Správa uprchlických zařízení Ministerstva vnitra, P.O.BOX 110, 143 00 Praha 4.
5. Objednatel je oprávněn vrátit zhotoviteli ve lhůtě splatnosti fakturu, která nebude obsahovat některou z náležitostí dle odst. 3. a 4. nebo v níž bude některá z těchto náležitostí uvedena nesprávně. Do doby doručení opravené faktury objednatel není v prodlení s úhradou, přičemž po doručení opravené faktury počíná běžet nová lhůta její splatnosti 21 dnů.
6. Za den úhrady se považuje den, kdy bude tato odepsána z účtu objednatele.

Čl. IV.

Podmínky provádění díla

1. Zhotovitel se zavazuje provést dílo s potřebnou péčí, v kvalitě a v rozsahu odpovídajícím požadavku objednatele a v souladu s příslušnými právními předpisy, technickými normami a podmínkami stanovenými dotčenými orgány státní správy. Zhotovitel se zároveň zavazuje provést dílo za vynaložení své veškeré odborné péče a za využití svých veškerých odborných zkušeností a dovedností.
2. Zhotovitel prostřednictvím stavbyvedoucího (pověřeného pracovníka) povede stavební deník. Na zápisy provedené jednou smluvní stranou musí druhá strana reagovat zápisem do deníku nejpozději do 3 dnů, jinak se má za to, že se zápisem souhlasí. Vedení deníku končí dnem odstranění poslední vady oznámené (reklamované) v zápise o předání a převzetí stavby.
3. Objednatel vykonává na stavbě odborný dozor podle zákona č. 183/2006 Sb., stavebního zákona, ve znění pozdějších předpisů a souvisejících vyhlášek a v jeho průběhu sleduje zejména, zda práce jsou prováděny v souladu se smlouvou a prováděcí dokumentací, podle technických norem a jiných právních předpisů. Na nedostatky zjištěné v průběhu prací neprodleně upozorní zhotovitele zápisem do stavebního deníku.

4. Dozor objednatele není oprávněn zasahovat do činnosti zhotovitele, je však oprávněn dát pracovníkům zhotovitele příkaz přerušit práce, pokud odpovědný zástupce zhotovitele není dosažitelný a je-li ohrožena bezpečnost prováděného díla, život nebo zdraví osob pracujících na díle, nebo provádí-li zhotovitel dílo vadně, v rozporu s požadavky a potřebami objednatele.
5. Zhotovitel je povinen při provádění prací respektovat požadavky k zajištění bezpečnosti práce a ochrany zdraví v souladu s nařízením vlády č. 591/2006 Sb., o bližších minimálních požadavcích na bezpečnost a ochranu zdraví při práci na staveništích, v platném znění. Použije-li zhotovitel k provádění díla třetí osoby, je povinen zajistit, aby tyto osoby byly odborně způsobilé k činnostem souvisejícím s prováděním díla. Zhotovitel odpovídá za bezpečnost a ochranu zdraví vlastních zaměstnanců nalézajících se v místě provádění díla.
6. Zhotovitel se zavazuje zachovávat ve vztahu ke třetím osobám mlčenlivost o informacích, které při plnění této smlouvy získá od objednatele, nezprostí-li ho objednatel této povinnosti.

Čl. V. Předání a převzetí díla

1. Zhotovitel splní svou povinnost provést dílo jeho řádným ukončením a předáním objednateli. O předání a převzetí díla sepíše zhotovitel v součinnosti s objednatelům předávací protokol, ve kterém bude zhodnocena jakost provedených prací, soupis případně zjištěných vad a nedodělků včetně lhůt k jejich odstranění, popř. o jiných právech a povinnostech vyplývajících z odpovědnosti za vady. V závěru protokolu objednatel vysloveně uvede, zda předmět díla přejímá, nebo z jakých důvodů dílo odmítá převzít. Předávací protokol podepíše obě smluvní strany, čímž se veškeré údaje o opatřeních a lhůtách, v protokolu uvedených, považují za dohodnuté, pokud některá ze smluvních stran v protokolu neuvede, že s určitými body protokolu nesouhlasí.
2. Objednatel souhlasí s převzetím dokončeného díla i před uplynutím dohodnutého termínu plnění.
3. Vadou díla se rozumí odchylka v kvalitě, rozsahu a parametrech díla stanovených touto smlouvou, projektovým řešením, technickými normami a právními předpisy. Nedodělkem se rozumí nedokončená práce oproti zadávací dokumentaci a nabídce zhotovitele.
4. V průběhu realizace díla jsou odpovědnými zaměstnanci pro věci technické a pro převzetí díla na straně objednatele: Mgr. Josef Sekerka, vedoucí střediska PŘS Zastávka, tel.: 602 313 882, e-mail: jsekerka@suz.cz a Ing. Jan Konopčík, technický pracovník Správy uprchlických zařízení MV, [redacted] a na straně zhotovitele: [redacted]

Čl. VI. Záruka za jakost a odpovědnost za vady díla

1. Zhotovitel odpovídá za to, že dílo bude provedeno dle této smlouvy a dále podle obecně platných právních předpisů, a v souladu s technickými podmínkami v době předání.
2. Zhotovitel odpovídá za vady, které má dílo v době jeho předání objednateli.
3. Zhotovitel poskytuje objednateli na dílo záruku, přičemž záruční doba na provedené dílo činí 60 měsíců. Záruční doba počíná dnem předání a převzetí díla.
4. V případě výskytu vady má objednatel právo požadovat a zhotovitel povinnost bezplatně vady odstranit.

5. Objednatel se zavazuje, že případnou reklamaci uplatní bez zbytečného odkladu po jejím zjištění písemně doporučeným dopisem s dodejkou na adresu zhotovitele uvedenou v záhlaví této smlouvy, přičemž v této reklamaci uvede, o jakou vadu se jedná a jakým způsobem se vada projevuje.
6. Zhotovitel se zavazuje zahájit odstraňování písemně reklamované vady v co nejkratší technicky možné lhůtě od uplatnění oprávněné reklamace objednatele, nejpozději však do 7 dnů ode dne doručení reklamace zhotoviteli.
7. V případě uplatnění reklamace se objednatel zavazuje zpřístupnit bezúplatně a bez zbytečného odkladu zhotoviteli místo reklamace v rozsahu nutném pro odstranění reklamované vady.
8. Není-li výše stanoveno jinak, použijí se při stanovení práv a povinností z odpovědnosti za vady příslušná ustanovení občanského zákoníku.

Čl. VII.

Smluvní pokuta, úroky z prodlení a odstoupení od smlouvy

1. V případě prodlení zhotovitele s dokončením a předáním díla v termínu dle čl. II. odst. 1. této smlouvy, je zhotovitel povinen zaplatit objednateli smluvní pokutu ve výši 0,05 % z celkové ceny díla bez DPH v zákonné výši, za každý den prodlení až do řádného dokončení a předání díla.
2. Objednatel je dále oprávněn uplatnit smluvní pokutu ve výši 300,-Kč za každý den prodlení s odstraňováním vad díla (viz čl. VI. odst. 6).
3. Zaplacením smluvní pokuty není dotčen nárok objednatele na náhradu škody.
4. Nezaplatí-li objednatel fakturu včas, je povinen zaplatit zhotoviteli úrok z prodlení ve výši 0,05 % z oprávněně fakturované částky bez DPH za každý i započatý den prodlení.
5. Ustanovení odst. 1. a 7. písm. a) se neuplatní v případech, kdy na straně zhotovitele vznikne překážka svým vznikem a délkou trvání na jeho vůli nezávislá, jejíž povaha znemožní či značně ztíží vykonávat řádně svojí činnost (vyšší moc atd.)
6. Smluvní pokuta a úroky z prodlení jsou splatné do 10 kalendářních dnů ode dne jejich písemného uplatnění.
7. Objednatel je oprávněn od této smlouvy odstoupit v případě, že:
 - a) zhotovitel je v prodlení s předáním díla delším jak 30 dnů,
 - b) zhotovitel neodstraní vady ve stanovené lhůtě,
 - c) dílo neplní kvantitativní a kvalitativní požadavky.
8. Zhotovitel je oprávněn od smlouvy odstoupit v případě, že objednatel bude s úhradou faktury v prodlení vyplývající z této smlouvy po dobu delší než 60 kalendářních dnů.
9. Odstoupení od této smlouvy se děje písemným projevem vůle odstupující strany formou doporučeného dopisu a nabývá účinnosti dnem doručení druhé smluvní straně. V případě, že doporučený dopis o odstoupení nebude adresátem převzat, má se za to, že doporučený dopis o odstoupení byl doručen pátým dnem od podání tohoto doporučeného dopisu k přepravě poskytovateli poštovních služeb.
10. Účinky odstoupení nastávají okamžikem doručení oznámení druhé smluvní straně.

Čl. VIII.

Závěrečná ustanovení

1. Tato smlouva je vyhotovena ve dvou výtiscích s platností originálu, z nichž každá smluvní strana obdrží po jednom výtisku.
2. Ve vztazích touto smlouvou založených avšak výslovně neupravených se smluvní strany řídí OZ.

3. Doručovacími adresami pro poštovní zásilky se rozumí adresy uvedené v záhlaví této smlouvy. V případě změny adresy je účastník, u něhož ke změně adresy došlo, povinen tuto změnu písemně sdělit druhé straně doporučeným dopisem na aktuální adresy.
4. V případě nesplnění této povinnosti se doručovací adresou rozumí poslední uvedená adresa a na této adrese platí při nepřevzetí doporučeného dopisu fikce doručení uplynutím pátého dne od předání zásilky k přepravě poskytovateli poštovních služeb.
5. Smluvní strany prohlašují, že si tuto smlouvu přečetly, že rozumí jejímu obsahu a s tímto obsahem souhlasí, což níže stvrzují vlastnoručními podpisy a otisky razítek.
6. Tato smlouva nabývá platnosti dnem podpisu obou smluvních stran a účinnosti dnem zveřejnění v registru smluv dle zákona č. 340/2015 Sb., o zvláštních podmínkách účinnosti některých smluv, uveřejňování těchto smluv a o registru smluv.
7. Smluvní strany souhlasí se zveřejněním smlouvy v registru smluv, dle zákona o registru smluv. Zveřejnění provede Správa uprchlických zařízení Ministerstva vnitra (objednatel).
8. Veškeré dodatky k této smlouvě budou provedeny v písemné formě, označeny pořadovými čísly a podepsány statutárními orgány smluvních stran.

Příloha č. 1. Cenová nabídka zhotovitele ze dne 19.7.2017

V Praze dne 30./8./2017



Mgr. et Mgr. Pavel Bacík

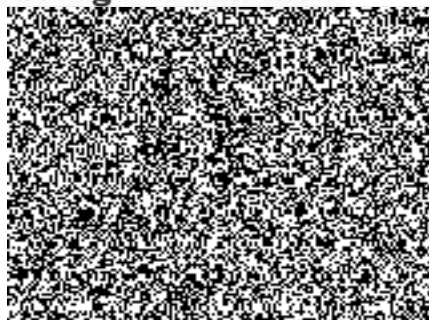

V Rosicích dne 28./8./2017



Ing. Zdeněk Bilingr
jednatel
(zhotovitel)

KRYCÍ LIST NABÍDKY	
ZAKÁZKA MALÉHO ROZSAHU	
NÁZEV ZAKÁZKY	
PřS Zastávka – zpevněné plochy	
Zadavatel	
Název / Obchodní jméno	Česká republika - Správa uprchlíckývh zařízení MV
Právní forma	
Sídlo	Lhotecká 7, 143 01 Praha 12
IČ/DIČ	60498021
Osoba oprávněná jednat jménem zadavatele	Mgr. et Mgr. Pavel Bacík, ředitel
Telefon / e-mail	
UCHAZEČ	
Název / Obchodní jméno	Figarostav s.r.o.
Právní forma	s r.o.
Sídlo	Brněnská 1344, 665 01 Rosice
IČ	25501976
DIČ	CZ25501976
Osoba oprávněná jednat jménem uchazeče	Ing. Zdeněk Filingr
Kontaktní osoba	Ing. Zdeněk Filingr
Telefon	
E-mail	
NABÍDKOVÁ CENA	
CENA	
Cena celkem bez DPH	587 320,00 Kč
DPH (21 %)	123 337,20 Kč
Cena celkem včetně DPH	710 657,00 Kč
ZPRACOVÁNÍ NABÍDKY	
Datum zpracování nabídky	19.07.2017
Místo zpracování nabídky	Rosice
OSOBA OPRAVNĚNÁ ZA UCHAZEČE JEDNAT	
Podpis a razítko	
Titul, jméno, příjmení	Ing. Zdeněk Filingr
Funkce	jednatel

**Čestné prohlášení o splnění základní způsobilosti
podle § 74 odst. 1 písm. a) až e) zákona č. 134/2016 Sb., o zadávání veřejných
zakázek (dále jen „ZZVZ“)**

Prohlašuji tímto čestně, že jsem dodavatel, který:

- nebyl v zemi svého sídla v posledních 5 letech před zahájením zadávacího řízení pravomocně odsouzen pro trestný čin uvedený v příloze č. 3 ZZVZ nebo obdobný trestný čin podle právního řádu země sídla dodavatele, k zahlazeným odsouzením se nepřihlíží, (§ 74 odst. 1 písm. a) ZZVZ);
- nemá v České republice nebo v zemi svého sídla v evidenci daní zachycen splatný daňový nedoplatek (§ 74 odst. 1 písm. b) ZZVZ);
- nemá v České republice nebo v zemi svého sídla splatný nedoplatek na pojistném nebo na penále na veřejné zdravotní pojištění (§ 74 odst. 1 písm. c) ZZVZ);
- nemá v České republice nebo v zemi svého sídla splatný nedoplatek na pojistném nebo na penále na sociální zabezpečení a příspěvku na státní politiku zaměstnanosti (§ 74 odst. 1 písm. d) ZZVZ);
- není v likvidaci, proti němuž nebylo vydáno rozhodnutí o úpadku, vůči němuž nebyla nařízena nucená správa podle jiného právního předpisu nebo v obdobné situaci podle právního řádu země sídla dodavatele (§ 74 odst. 1 písm. e) ZZVZ);

Je-li dodavatelem právnická osoba, musí podmínku podle § 74 odst. 1 písm. a) splňovat tato právnická osoba a zároveň každý člen statutárního orgánu. Je-li členem statutárního orgánu dodavatele právnická osoba, musí podmínku podle § 74 odst. 1 písm. a) splňovat:

- a) tato právnická osoba,
- b) každý člen statutárního orgánu této právnické osoby a
- c) osoba zastupující tuto právnickou osobu v statutárním orgánu dodavatele.

Dodavatel rovněž čestně prohlašuje, že je ekonomicky a finančně způsobilý splnit zadávanou veřejnou zakázku na „PŘS Zastávka – zpevněné plochy“.

V Rostácn dne 18. 7. 2017

Dodavatel: Figarostav s.r.o.

Osoba oprávněna jednat: Ing. Zdeněk Filingr

Funkce: jednatel



Podpis osoby oprávněné jednat jménem
nebo za dodavatele

Upozornění zadavatele:

Čestné prohlášení naskenované ve formátu .pdf bude vloženo jako součást nabídky do prostředí elektronického nástroje E-ZAK. Nezasílat poštou nebo e-mailem!!

Výpis

z obchodního rejstříku, vedeného
Krajským soudem v Brně
oddíl C, vložka 28272

Datum vzniku a zápisu:	24. září 1997
Spisová značka:	C 28272 vedená u Krajského soudu v Brně
Obchodní firma:	Figarostav s.r.o.
Sídlo:	Rosice u Brna, Brněnská 1344, PSČ 66501
Identifikační číslo:	255 01 976
Právní forma:	Společnost s ručením omezeným
Předmět podnikání:	Výroba, obchod a služby neuvedené v přílohách 1 až 3 živnostenského zákona Provádění staveb, jejich změn a odstraňování Silniční motorová doprava - nákladní provozovaná vozidly nebo jízdními soupravami o největší povolené hmotnosti přesahující 3,5 tuny, jsou-li určeny k přepravě zvířat nebo věcí, - nákladní provozovaná vozidly nebo jízdními soupravami o největší povolené hmotnosti nepřesahující 3,5 tuny, jsou-li určeny k přepravě zvířat nebo věcí
Statutární orgán:	
jednatel:	Ing. ZDENĚK FILINGR, dat. nar. 11. října 1967 Fügnerova 1057, 665 01 Rosice Den vzniku funkce: 24. září 1997
Způsob jednání:	Jednatel jedná a zastupuje společnost samostatně.
Společníci:	
Společník:	Ing. ZDENĚK FILINGR, dat. nar. 11. října 1967 Fügnerova 1057, 665 01 Rosice
Podíl:	Vklad: 500 000,- Kč Splaceno: 500 000,- Kč Obchodní podíl: 100% Druh podílu: základní Kmenový list: nebyl vydán
Základní kapitál:	500 000,- Kč Splaceno: 500 000,- Kč
Ostatní skutečnosti:	Počet členů statutárního orgánu: 1 Obchodní korporace se podřídila zákonu jako celku postupem podle § 777 odst. 5 zákona č. 90/2012 Sb., o obchodních společnostech a družstvech.

MĚSTSKÝ ÚŘAD ROSICE
Odbor živnostenský
665 01 ROSICE, Palackého nám. 13

Č. j.: MR-OZU/253/2008/2

Ev. č.: 370300-140939

Živnostenský list

vydaný právnické osobě

se na základě oznámení změny

- sídla -

-- sídlo dříve: Palackého nám. 634, 665 01, Rosice

-- sídlo nyní: Brněnská 1344, 665 01, Rosice

ze dne 10.06.2008 dle § 49 odst. 2 zákona č. 455/1991 Sb., o živnostenském podnikání (živnostenský zákon), ve znění pozdějších předpisů, mění takto:

Obchodní firma: **Figarostav s.r.o.**

Identifikační číslo: **25501976**

Sídlo: **Brněnská 1344
665 01, Rosice**

Předmět podnikání: **Provádění staveb včetně jejich změn, udržovacích prací na nich a jejich odstraňování**

Živnostenský list se vydává na dobu neurčitou.

Den vzniku živnostenského oprávnění: 24.09.1997

V Rosicích dne 10.06.2008



Marcela Zažová, DiS.

Zástupce vedoucího odboru živnostenského

Položkový rozpočet stavby

Stavba: **SUZ_PARK_ SUZ Zastávka u Brna FS**

Objekt: **01 Parkovací místa p.č.1043/3, 1078/1**

Rozpočet: **01 Parkovací místa p.č.1043/3, 1078/1**

Objednatel: **Správa uprchlických zařízení Ministerstva vnitra**
Lhotecká 559/7
14300 Praha-Kamýk

IČO: **60498021**

DIČ:

Zhotovitel: **Figarostav s.r.o.**
Brněnská 1344
66501 Rosice u Brna

IČO: **25501976**

DIČ: **CZ25501976**

Vypracoval:

Rozpis ceny

Celkem

HSV			466 916,00
PSV			0,00
MON			0,00
Vedlejší náklady			0,00
Ostatní náklady			0,00
Celkem			466 916,00

Rekapitulace daní

Základ pro sníženou DPH	15 %		0,00 CZK
Snížená DPH	15 %		0,00 CZK
Základ pro základní DPH	21 %		466 916,00 CZK
Základní DPH	21 %		98 052,00 CZK
Zaokrouhlení			0,00 CZK

Cena celkem s DPH

564 968,00 CZK

v

Rosice

dne

19.07.2017

FIGAROSTAV

665 01 Rosice u Brna 1344
 IČO: 25501976



④

Zhotovitele

Za objednatele

Rekapitulace dílů

Číslo	Název	Typ dílu			Celkem	%
1	Zemní práce	HSV			172 595,63	37
5	Komunikace	HSV			158 860,51	34
91	Doplňující práce na komunikaci	HSV			45 063,26	10
99	Staveništní přesun hmot	HSV			66 785,48	14
D96	Přesuny suti a vybouraných hmot	HSV			5 635,37	1
M46	Zemní práce při montážích	HSV			4 475,75	1
ON	Ostatní náklady	HSV			3 500,00	1
VN	Vedlejší náklady	HSV			10 000,00	2
Cena celkem					466 916,00	100

Položkový rozpočet

S:	SUZ_PARK_F; SUZ Zastávka u Brna FS		
O:	01	Parkovací místa p.č.1043/3, 1078/1	
R:	01	Parkovací místa p.č.1043/3, 1078/1	

P.č.	Číslo položky	Název položky	MJ	množství	cena / MJ	Celkem
Díl: 1 Zemní práce						172 595,63
1	112101122R00	Kácení stromů jehličnatých o průměru kmene 30-50cm	kus	7,00000	234,59	1 642,13
2	112201113R00	Odstranění pařezů o průměru do 40 cm, svah 1:5	kus	7,00000	1 800,00	12 600,00
3	113203111R00	Vytrhání obrub z dlažebních kostek	m	25,00000	82,93	2 073,25
4	121101101R00	Sejmutí ornice s přemístěním do 50 m	m3	48,00000	66,57	3 195,36
5	123202101R00	Vykopávky zářezů v hor.3 do 1000 m3	m3	37,20000	155,88	5 798,74
6	123202109R00	Příplatek za lepivost - výkop zářezů v hor.3	m3	37,20000	26,34	979,85
7	162201102R00	Vodorovné přemístění výkopku z hor.1-4 do 50 m	m3	37,20000	38,18	1 420,30
8	162701105R00	Vodorovné přemístění výkopku z hor.1-4 do 10000 m	m3	110,40000	257,24	28 399,30
9	167101101R00	Nakládání výkopku z hor.1-4 v množství do 100 m3	m3	195,60000	201,15	39 344,94
10	171101105R00	Uložení sypaniny do násypů ztuhnutých na 103% PS	m3	130,00000	110,10	14 313,00
11	171151101R00	Hutnění boků násypů	m2	186,00000	27,98	5 204,28
12	171201101R00	Uložení sypaniny do násypů nezuhnutých	m3	37,20000	23,87	887,96
13	180402112R00	Založení trávníku parkového výsevem svah do 1:2	m2	70,00000	27,05	1 893,50
14	181101101R00	Úprava pláně v zářezech v hor. 1-4, bez ztuhnutí	m2	186,00000	5,65	1 050,90
15	181201111R00	Úprava pláně na násypch se ztuhnutím - ručně	m2	186,00000	36,95	6 872,70
16	182301124R00	Rozproštění ornice, svah, tl. 20-25 cm, do 500 m2	m2	70,00000	113,70	7 959,00
17	00572400R	Směs travní parková I. běžná zátěž PROFI, á 25 kg	kg	3,15000	108,03	340,29
18	59691018.AR1	G-F štěrk s příměsí jemnozrnné zeminy	t	220,80000	174,91	38 620,13
Díl: 5 Komunikace						158 860,51
19	564851111R00	Podklad ze štěrku po ztuhnutí tloušťky 15 cm	m2	120,00000	200,00	24 000,00
20	567122111R00	Podklad z kameniva zpev.cementem KZC 1 tl.12 cm	m2	120,00000	220,19	26 422,80
21	568211111R00	Položení geomříže skl.do 1:5, š. do 3 m	m2	110,00000	33,03	3 633,30
22	596215040R00	Kladení zámkové dlažby tl. 8 cm do drtě tl. 4 cm	m2	120,00000	227,39	27 286,80
23	596291113R00	Řezání zámkové dlažby tl. 80 mm	m	90,00000	200,00	18 000,00
24	599141111R00	Vyplnění spár mezi panely živičnou záplavkou	m	25,00000	66,57	1 664,25
25	592451170R	Dlažba HOLLAND I 20x10x8 cm přírodní	m2	12,00000	295,31	3 543,72
26	592451171R	Dlažba HOLLAND I 20x10x8 cm červená	m2	126,50000	353,54	44 722,81
27	69310353R	Georož protierozní Trinter 25 x 2 m, tl. 25 mm	m2	121,00000	79,23	9 586,83
Díl: 91 Doplnující práce na komunikaci						45 063,26
28	917862111R00	Osazení stojat. obrub.bet. s opěrou, lože z C 12/15	m	63,00000	248,75	15 671,25
29	918101111R00	Lože pod obrubníky nebo obruby dlažeb z C 12/15	m3	8,00000	2 495,16	19 961,28
30	59217021R	Obrubník přechodový P betonový 150x250/145x975 mm, přírodní	kus	1,10000	257,24	282,96
31	59217022R	Obrubník přechodový L betonový 150x250/145x975 mm, přírodní	kus	1,10000	257,24	282,96
32	59217488R	Obrubník silniční ABO 2-15 1000/150/250, přírodní	kus	39,60000	140,97	5 582,41
33	59217490R	Obrubník silniční nájezdový ABO 2-15 N	kus	27,50000	119,36	3 282,40
Díl: 99 Staveništní přesun hmot						66 785,48
34	998223011R00	Přesun hmot, pozemní komunikace, kryt dlážděný	t	366,95322	182,00	66 785,48
Díl: M46 Zemní práce při montážích						4 475,75
35	460030081RT3	Řezání spáry v asfaltu nebo betonu, v tloušťce vrstvy do 8-10 cm	m	25,00000	179,03	4 475,75
Díl: D96 Přesuny suti a vybouraných hmot						5 635,37
36	979990161R00X	Poplatek za skládku - kořeny	Soubor	1,00000	2 366,49	2 366,49
37	979087213R00	Nakládání vybouraných hmot na dopravní prostředky	t	2,87500	598,00	1 719,25

Položkový rozpočet

S:	SUZ_PARK_F; SUZ Zastávka u Brna FS	
O:	01	Parkovací místa p.č.1043/3, 1078/1
R:	01	Parkovací místa p.č.1043/3, 1078/1

P.č.	Číslo položky	Název položky	MJ	množství	cena / MJ	Celkem
38	979081111R00	Odvoz sutí a vybour. hmot na skládku do 1 km	t	2,87500	218,00	626,75
39	979081121R00	Příplatek k odvozu za každý další 1 km	t	28,75000	12,10	347,88
40	979990103R00	Poplatek za skládku sutí - beton	t	2,87500	200,00	575,00
Díl: VN		Vedlejší náklady				10 000,00
41	005111020R	Vytyčení stavby	Soubor	1,00000	6 000,00	6 000,00
42	005111021R	Vytyčení inženýrských sítí	Soubor	1,00000	2 000,00	2 000,00
43	005121020R	Provoz zařízení staveniště	Soubor	1,00000	2 000,00	2 000,00
Díl: ON		Ostatní náklady				3 500,00
44	005211030R	Dočasná dopravní opatření	Soubor	1,00000	1 500,00	1 500,00
45	005241020R	Geodetické zaměření skutečného provedení	Soubor	1,00000	2 000,00	2 000,00

Položkový rozpočet stavby

Stavba: **SUZ_PARK_ SUZ Zastávka u Brna FS**

Objekt: **01_1 Zpevněné plochy**

Rozpočet: **03 4 parkovací místa u budovy - dlažba**

Objednatel: **Správa uprchlických zařízení Ministerstva vnitra**
Lhotecká 559/7
14300 Praha-Kamýk

IČO: **60498021**

DIČ:

Zhotovitel: **Figarostav s.r.o.**
Brněnská 1344
66501 Rosice u Brna

IČO: **25501976**

DIČ: **CZ25501976**

Rozpis ceny

Celkem

HSV			116 404,39
PSV			0,00
MON			0,00
Vedlejší náklady			0,00
Ostatní náklady			4 000,00
Celkem			120 404,39

Rekapitulace daní

Základ pro sníženou DPH	15 %		0,00 CZK
Snížená DPH	15 %		0,00 CZK
Základ pro základní DPH	21 %		120 404,39 CZK
Základní DPH	21 %		25 285,00 CZK
Zaokrouhlení			-0,39 CZK

Cena celkem s DPH

145 689,00 CZK

v Rosice dne

dne

 19.07.2017

FIGAROSTAV

665 01 Rosice u Brna 1344
 IČO: 25501976
 Tel./fax:  25501976
 Mobil: 602 148 148 (4)

 Za zhotovitele

 Za objednatele

Rekapitulace dílů

Číslo	Název	Typ dílu			Celkem	%
1	Zemní práce	HSV			23 562,00	20
5	Komunikace	HSV			56 290,00	47
91	Doplňující práce na komunikaci	HSV			17 830,10	15
99	Staveništní přesun hmot	HSV			18 722,29	16
ON	Ostatní náklady	ON			4 000,00	3
Cena celkem					120 404,39	100

Položkový rozpočet

S:	SUZ_PARK_FS SUZ Zastávka u Brna FS
O:	01_1 Zpevněné plochy
R:	03 4 parkovací místa u budovy - dlažba

P.č.	Číslo položky	Název položky	MJ	množství	cena / MJ	Celkem
Díl: 1 Zemní práce						23 562,00
1	122201101R00	Odkopávky nezapažené v hor. 3 do 100 m3 10,5*6,0*0,4	m3	25,20000	200,00	5 040,00
				25,2		
2	162701105R00	Vodorovné přemístění výkopku z hor.1-4 do 10000 m	m3	25,20000	300,00	7 560,00
				25,2		
Položka pořadí 1 : 25,20000						
3	171201101R00	Uložení sypaniny do násypů nezhuťných	m3	25,20000	35,00	882,00
				25,2		
Položka pořadí 1 : 25,20000						
4	199000002R00	Poplatek za skládku horniny 1- 4	m3	25,20000	400,00	10 080,00
				25,2		
Položka pořadí 1 : 25,20000						
Díl: 5 Komunikace						56 290,00
5	564831111R00	Podklad ze štěrkodrti po zhutnění tloušťky 10 cm, 8-16	m2	63,00000	100,00	6 300,00
				63		
10,5*6,0						
6	564861111R00	Podklad ze štěrkodrti po zhutnění tloušťky 20 cm, 16-32	m2	63,00000	200,00	12 600,00
				63		
Položka pořadí 5 : 63,00000						
7	596215040R00	Kladení zámkové dlažby tl. 8 cm do drtě tl. 4 cm	m2	63,00000	200,00	12 600,00
				63		
Položka pořadí 5 : 63,00000						
8	596291113R00	Řezání zámkové dlažby tl. 80 mm	m	20,00000	200,00	4 000,00
				20,0		
20,0						
9	592451170R	Dlažba HOLLAND I 20x10x8 cm přírodní	m2	69,30000	300,00	20 790,00
				69,3		
Položka pořadí 5 : 63,00000*1,1						
Díl: 91 Doplnující práce na komunikaci						17 830,10
10	917862111R00	Osazení stojat. obrub.bet. s opěrou, lože z C 12/15	m	33,00000	300,00	9 900,00
				33		
10,5*2+6,0*2						
11	59217010R	Obrubník silniční betonový 150x250x1000 mm, přírodní	kus	36,30000	218,46	7 930,10
				36,3		
Položka pořadí 10 : 33,00000*1,1						
Díl: 99 Staveništní přesun hmot						18 722,29
12	998223011R00	Přesun hmot, pozemní komunikace, kryt dlážděný	t	67,46770	277,50	18 722,29
Díl: ON Ostatní náklady						4 000,00
13	005111021R	Vytyčení inženýrských sítí, odhad ceny	Soubor	1,00000	2 000,00	2 000,00
14	005121020R	Provoz zařízení staveniště	Soubor	1,00000	1 000,00	1 000,00
15	005211030R	Dočasná dopravní opatření	Soubor	1,00000	1 000,00	1 000,00
Celkem						120 404,39

Poznámky uchazeče k zadání