

VÝKAZ DOSAVADNÍHO A NOVÉHO STAVU ÚDAJŮ KATASTRU NEMOVITOSTÍ

Dosavadní stav				Nový stav									
Označení pozemku parc. číslem	Výměra parcely ha	Druh pozemku	Označení pozemku parc. číslem	Výměra parcely ha	Druh pozemku	Typ stavby	Způsob využití	Způsob využití	Způsob využití	Výměra dílu ha	Označení dílu	Porovnání se stavem evidence právních vztahů	
												Číslo listu vlastnický	Číslo listu vlastnický
208/1	1 95 93	orná půda	208/1	1 00 63	orná půda	2							
			208/27	73 00	orná půda	0				10001		73 00	
			208/28	22 30	orná půda	0				10001		22 30	
	1 95 93			1 95 93									

Výkaz údajů o bonitovaných půdně ekologických jednotkách (BPEJ) k parcelám nového stavu

Parcelní číslo podle katastru nemovitostí	Výměra zjednotěná evidence ha	Kód BPEJ	Výměra ha	BPEJ na dílu parcely	Parcelní číslo podle katastru nemovitostí	Výměra zjednotěná evidence ha	Kód BPEJ	Výměra ha	BPEJ na dílu parcely
208/1	35600		1 00 63						
208/27	35600		73 00						
208/28	35600		22 30						

Seznam souřadnic (S-JTSK)

Č. bodu	Souřadnice pro zápis do KN			Poznámka
	Y	X	kód kv.	
Katastrální území 637173 Nasobůrky				
157-10	560375.38	1109196.59	3	dočasná stabilizace
157-11	560375.71	1109180.89	3	dočasná stabilizace
157-13	560380.96	1109110.66	3	dočasná stabilizace
1	560201.66	1109078.20	7	dočasná stabilizace
2	560203.76	1109092.27	3	dočasná stabilizace
3	560209.77	1109132.56	3	dočasná stabilizace
4	560375.55	1109188.40	3	dočasná stabilizace
Katastrální území 637190 Víska u Litovle				
69-184	560387.94	1109046.49	7	dočasná stabilizace
69-181	560190.95	1109080.02	7	dočasná stabilizace

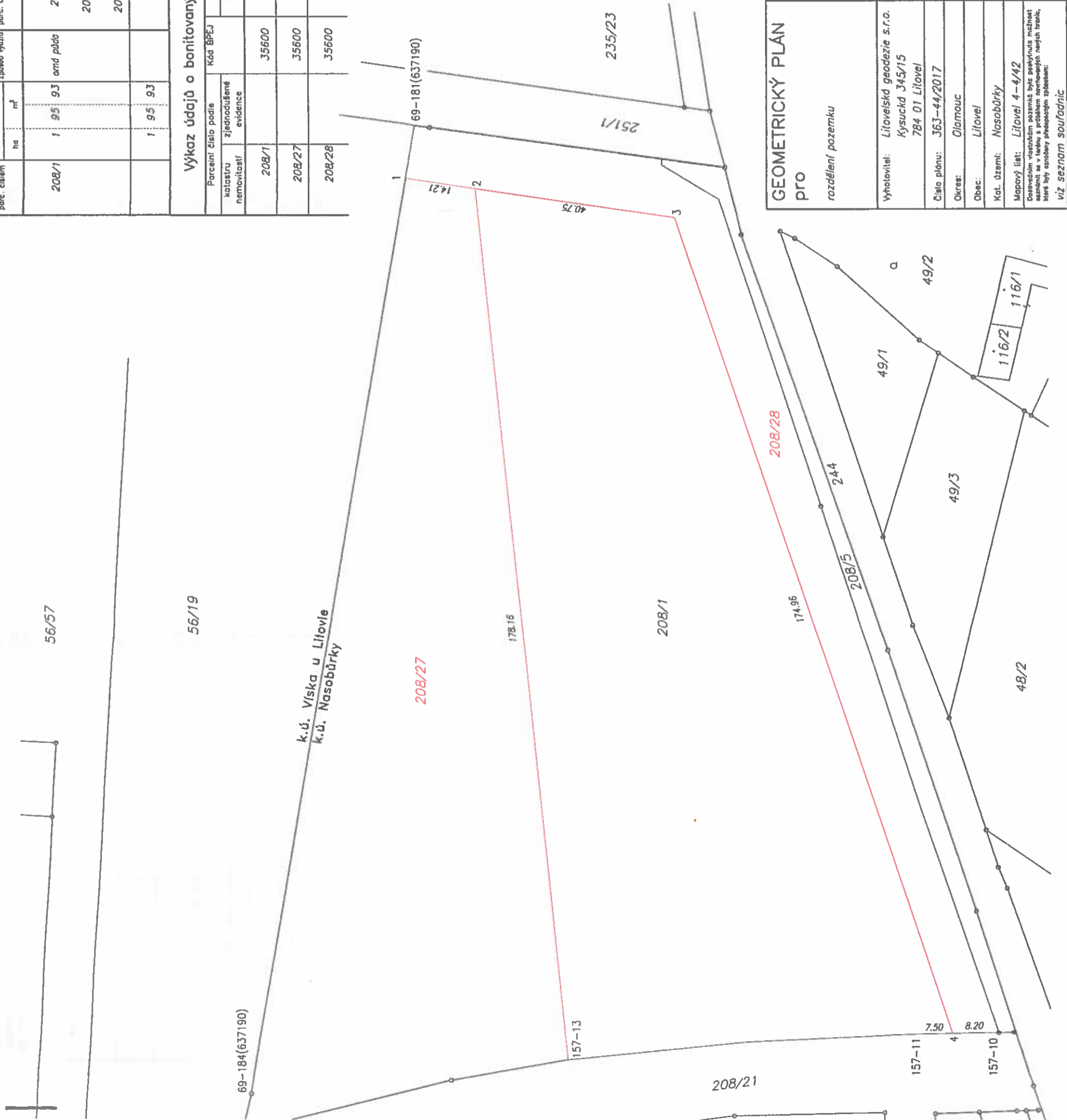

GEOMETRICKÝ PLÁN

pro rozdělení pozemku

Vyhovitel: Litovelská geodézie s.r.o.
Kysucká 345/15
784 01 Litovel

Číslo plánu: 363-44/2017

Okres: Olomouc

Obec: Litovel

Kat. území: Nasobůrky

Mapový list: Litovel 4-4/42

Doplněním vlastnickým pozemku bylo pokračováno maňáseti až na území v listech a průběhu nemovitých věcí, které byly zapsány předchozím způsobem:

viz seznam souřadnic

Geometrický plán ověřil úředně oprávněný zeměměřičský inženýr:

Jméno, příjmení: Ing. Pavla Hamouzová

Číslo pozemky seznamu úředně oprávněných zeměměřičských inženýrů: 2245/2004

Dne: 18.05.2017

Státní pečatek úředně oprávněného zeměměřičského inženýra:

Číslo pozemky seznamu úředně oprávněných zeměměřičských inženýrů: 2245/2004

Dne: 18.05.2017

Tento státní pečatek obsahuje geometrický plán v elektronické podobě uchovávaný v dokumentaci katastrálního úřadu.

Ověřitel státního geometrického plánu v listinné podobě:

KÚ pro Olomoucký kraj
KP Olomouc
Ing. Kateřina Vrbová
PGP-1184/2017-805
2017.05.17 13:03:50 CEST