

REKAPITULACE STAVBY

RAZ_13_2024
Stavba: Budova L č.1902N00007 - Věznice Nové Sedlo -Stavební úpravy L5 a UO

Nové Sedlo

13.10.2025

ČESKÁ REPUBLIKA - VS ČR

BETET s.r.o. , Žatecká 140 , 43988 Blšany

26470365
CZ26470365



Podpis

Soupis prací je sestaven s využitím Cenové soustavy ÚRS. Položky, které pochází z této cenové soustavy, jsou ve sloupci 'Cenová soustava' označeny popisem 'CS ÚRS' a úrovní příslušného kalendářního pololetí. Veškeré další informace vymežující popis a podmínky použití těchto položek z Cenové soustavy, které nejsou uvedeny přímo v soupisu prací, jsou neomezeně dále k dispozici na webu podmínky.urs.cz.

Cena bez DPH

725 789,83

	Sazba daně	Základ daně	Výše daně
DPH základní	21,00%	725 789,83	152 415,86
sazba	12,00%	0,00	0,00

Cena s DPH

v

CZK

878 205,69



REKAPITULACE OBJEKTŮ STAVBY A SOUPISŮ PRACÍ

RAZ_13_2024

Stavba: Budova L. č.1902N00007 - Věznice Nové Sedlo -Stavebni úpravy L5 a UO

Objekt: Nové Sedlo
Adresa: ČESKÁ REPUBLIKA - VS ČR
Stavba: BETET s.r.o. Žatecká 140, 43988 Blšany
Termín: 13.10.2025
Podpis: Marek Razím
Podpis: Lukáš Novák

Kód	Popis	Cena bez DPH [CZK]	Cena s DPH [CZK]	Typ
Náklady stavby celkem		725 789,83	878 205,69	
SO 01	Stavebni část	725 789,83	878 205,69	STA

KRYCÍ LIST SOUPISU PRACÍ

NR. 112

Objekt: Stavební úpravy a opravy střešního pláště a konstrukce

Objekt

SO 01 - Stavební část

Místo

Nové Sedlo

Zeměpisná

ČESKÁ REPUBLIKA - VS ČR

Objednatel

BETET s.r.o., Žatecká 140, 43988 Blšany

Objednatel



Datum

13.10.2025

Číslo

26470365

CZ26470365

Číslo

1

10

11

Cena bez DPH

725 789,83

Číslo účtu

00000000

Základní cena

725 789,83

2,00

Podíl na DPH

21,00

15,00%

Podíl na DPH

151 415,26

21,00

Cena s DPH

v CZK

878 205,69

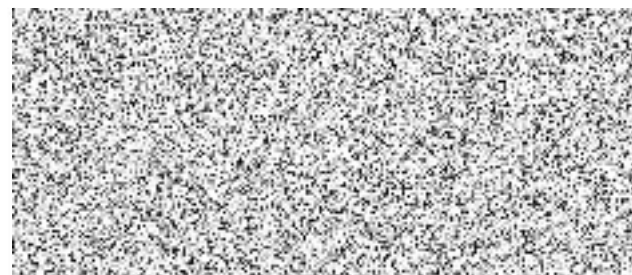

REKAPITULACE ČLENĚNÍ SOUPISU PRACÍ

SO 01 - Stavební část

Nové Sedlo

ČESKÁ REPUBLIKA - VS ČR

BETET s.r.o., Žatecká 140 ; 43988 Blšany

13.10.2025



Cena celkem [CZK]

Kód dílu - Popis

Náklady stavby celkem

HSV - Práce a dodávky HSV

3 - Svislé a kompietní konstrukce

6 - Úpravy povrchů, podlahy a osazování výplní

9 - Ostatní konstrukce a práce, bourání

997 - Přesun sutě

998 - Přesun hmot

PSV - Práce a dodávky PSV

725 - Zdravotechnika - zařizovací předměty

735 - Ústřední vytápění - otopná tělesa

741 - Elektroinstalace - silnoproud

766 - Konstrukce truhlářské

767 - Konstrukce zámečnické

771 - Podlahy z dlaždic

777 - Podlahy lité

781 - Dokončovací práce - obklady

783 - Dokončovací práce - nátěry

784 - Dokončovací práce - malby a tapety

725 789,83

212 595,74

9 555,16

133 754,72

38 322,98

26 289,68

4 673,20

448 194,09

3 380,00

5 500,00

30 270,00

0,00

121 500,00

1 336,10

193 746,30

2 430,00

46 147,20

43 884,49

VRN - Vedlejší rozpočtové náklady

VRN1 - Průzkumné, geodetické a projektové práce

65 000,00

VRN3 - Zařízení staveniště

5 000,00

VRN6 - Územní vlivy

14 000,00

VRN7 - Provozní vlivy

22 000,00

VRN9 - Ostatní náklady

12 000,00

12 000,00

PČ	Typ	Kód	Popis	MJ	Množství	J.cena [CZK]	Cena celkem [CZK]	Cenová soustava
			<p>https://obdobniky.urs.cz/obn/CS_URS_2024_02/14842111</p> <p>2x L100 1,3*0,1*2 1x L100 1,3*0,1*3 Součet</p>		0,260			
8	K	346481111	<p>Zapletování ryb, potrubí, válcovaných nosníků, vykonku nebo nk jakéhokoliv tvaru, na malbu ve stěnách nebo před stěnami rabičovým pletvem</p> <p>https://obdobniky.urs.cz/obn/CS_URS_2024_02/14842111</p> <p>2x L100 1,3*0,3 1x L100 1,3*0,5*3 Součet</p>	m2	2,600	492,00	1 279,20 CS ÚRS 2024 02	
D	B		Úpravy povrchů - podlahy a osazování výplní				135 754,72	
9	K	611321131	<p>Vápenocementový štuk vnitřních ploch tloušťky do 3 mm vodorovných konstrukcí stropů rovných</p> <p>https://obdobniky.urs.cz/obn/CS_URS_2024_02/611321131</p> <p>6,76+1,86+17,31</p>	m2	26,430	225,00	5 946,75 CS ÚRS 2024 02	
10	K	612142001	<p>Pletivo vnitřních ploch v ploše nebo pruzích, na píném podkladu sklovláknité vtačené do tmele včetně tmele stěn</p> <p>https://obdobniky.urs.cz/obn/CS_URS_2024_02/612142001</p> <p>1,76*3*2 -0,9*1,97*3 -0,5*0,4*2 Součet</p>	m2	6,554	280,00	1 835,12 CS ÚRS 2024 02	
11	K	612321131	<p>Vápenocementový štuk vnitřních ploch tloušťky do 3 mm svislých konstrukcí stěn</p> <p>https://obdobniky.urs.cz/obn/CS_URS_2024_02/612321131</p> <p>(13,7+6,8+19+22,7+42,6)*3</p>	m2	314,400	180,00	56 592,00 CS ÚRS 2024 02	
12	K	632450124	<p>Potěr cementový vyrovnávací ze suchých směsí v pásu o průměrné (střední) tl. přes 40 do 50 mm</p> <p>https://obdobniky.urs.cz/obn/CS_URS_2024_02/632450124</p> <p>6,76+1,86+17,31+54,54</p>	m2	80,970	805,00	65 180,85 CS ÚRS 2024 02	
13	K	834112126	<p>Obvodová dilatace mezi stěnou a mazaninou nebo potěrem podlahovým páskem z pěnového PE s fólií tl. do 10 mm, výšky 100 mm</p> <p>https://obdobniky.urs.cz/obn/CS_URS_2024_02/834112126</p>	m	105,000	40,00	4 200,00 CS ÚRS 2024 02	
D	B		Ostatní konstrukce a práce, bourání				38 322,98	
14	K	949101112	<p>Lešení pomocné pracovní pro objekty pozemních staveb pro zařízení do 150 kg/m2, o výšce lešeňové podlahy přes 1,9 do 3,5 m</p> <p>https://obdobniky.urs.cz/obn/CS_URS_2024_02/949101112</p> <p>6,76+1,86+17,31+54,54</p>	m2	80,970	86,00	6 983,42 CS ÚRS 2024 02	
15	K	962031013	<p>Bourání příček nebo přízdivek z cihel děrovaných, tl. přes 100 do 150 mm</p> <p>https://obdobniky.urs.cz/obn/CS_URS_2024_02/962031013</p> <p>4,2*3 0,9*3 0,9*3 Součet</p>	m2	18,000	165,00	2 970,00 CS ÚRS 2024 02	
16	K	962032111	<p>Bourání zdiva nadzákladově z ohel keramických děrovaných na malbu vápenocementovou, objemu do 1 m3</p> <p>https://obdobniky.urs.cz/obn/CS_URS_2024_02/962032111</p> <p>0,9*3*0,3</p>	m3	0,810	1 430,00	1 158,30 CS ÚRS 2024 02	



PC	Typ	Kód	Popis	MJ	Množství	J.cena [CZK]	Cena celkem [CZK]	Cenová soustava
17	K	965043341	Bourání mazanin betonových s potěrami nebo tercem tl. do 100 mm, plochy přes 4 m2 http://vedminky.us.cz/tem/CS_URS_2024_02/965043341 m.č. 1.03 17,29*0,05 m.č. 1.04 54,54*0,05 Součet	m3	3,582	3 820,00	13 721,44	CS ÚRS 2024 02
18	K	965049111	Bourání mazanin Příplatek k cenám za bourání mazanin betonových se svařovanou sítí tl. do 100 mm http://vedminky.us.cz/tem/CS_URS_2024_02/965049111	m3	3,592	2 085,00	7 489,32	CS ÚRS 2024 02
19	K	974032154	Výsekáni ryh ve stěnách nebo příčkách z dutých cihel, tvárníc, desek z dutých cihel nebo tvárníc do hl. 100 mm a šířky do 150 mm http://vedminky.us.cz/tem/CS_URS_2024_02/974032154 pro osazení překladů, 1,3*2	m	3,900	135,00	526,50	CS ÚRS 2024 02
20	K	974032164	Výsekáni ryh ve stěnách nebo příčkách z dutých cihel, tvárníc, desek z dutých cihel nebo tvárníc do hl. 150 mm a šířky do 150 mm http://vedminky.us.cz/tem/CS_URS_2024_02/974032164 pro osazení překladů, 1,3*2	m	2,800	190,00	494,00	CS ÚRS 2024 02
21	K	R/8416	Demontáž katur	kpl	1,000	5 000,00	5 000,00	
22	K	R851	Demontáž dveří včetně zárubní a příslušenství	kus	4,000	0,00	0,00	
		□ 997	Přesun sutě				26 289,68	
23	K	997013111	Vnitrostavební doprava sutí a vybouraných hmot vodorovně do 50 m s naložením základní pro budovy a haly výšky do 6 m http://vedminky.us.cz/tem/CS_URS_2024_02/997013111	t	13,932	660,00	9 195,12	CS ÚRS 2024 02
24	K	997013501	Odvoz sutí a vybouraných hmot na skládku nebo meziskládku se složením, na vzdálenost do 1 km http://vedminky.us.cz/tem/CS_URS_2024_02/997013501	t	13,932	300,00	4 179,60	CS ÚRS 2024 02
25	K	997013509	Odvoz sutí a vybouraných hmot na skládku nebo meziskládku se složením, na vzdálenost Příplatek k ceně za každý další započatý 1 km přes 1 km http://vedminky.us.cz/tem/CS_URS_2024_02/997013509 13,932*9	t	125,388	13,00	1 630,04	CS ÚRS 2024 02
26	K	997013671	Poplatek za uložení stavebního odpadu na recyklační skládce (skládkovně) smíšeného stavebního a demoličního zaříděného do Katalogu odpadu pod kódem 17 09 04 http://vedminky.us.cz/tem/CS_URS_2024_02/997013671	t	13,932	810,00	11 284,92	CS ÚRS 2024 02
		□ 998	Přesun hmot				4 673,20	
27	K	998011001	Přesun hmot pro budovy občanské výstavby, bydlení, výrobu a služby s nosnou svislou konstrukcí zděnou z cihel, tvárníc nebo kamene vodorovná doprava vzdálenost do 100 m základní pro budovy výšky do 6 m http://vedminky.us.cz/tem/CS_URS_2024_02/998011001	t	11,683	400,00	4 673,20	CS ÚRS 2024 02
		□ PSV	Práce a dodávky PSV				448 194,09	
		□ 725	Zdravotechnika - zařizovací předměty				3 380,00	
28	K	725110814	Demontáž klozetů kerami http://vedminky.us.cz/tem/CS_URS_2024_02/725110814	soubor	2,000	200,00	400,00	CS ÚRS 2024 02
29	K	725210821	Demontáž umyvadel bez výtokových armatur umyvadel http://vedminky.us.cz/tem/CS_URS_2024_02/725210821	soubor	3,000	160,00	480,00	CS ÚRS 2024 02



Př. Typ Kód	Popis	MJ	Množství	Jedna [CZK]	Cena celkem [CZK]	Cena soustava
30 K K005	Zastřeptání rozvodu vody a kanalizace po demontáži zářivkových přelůhů					
31 K 516R	Ustřední vytápění - okapná tělesa	Km	1,000	2 500,00	2 500,00	
32 K 741371031	Demontáž a zpětná montáž radiátoru do nové pozice. včetně úpravy potrubí, armatur a příslušenství	Kus	1,000	5 500,00	5 500,00	
33 M K7465	Elektronická instalace - silnoproud	Kus	0,000	335,00	30 270,00	
34 K 741371823	Montáž svítidel zářivkových se zapojením vodičů bytových nebo společenských místností nastřihnout přisazovaných 1 zdroj	Kus	0,000	335,00	2 070,00 CS ÚRS 2024 02	
36 K 098741101	Demontáž svítidel bez zachování funkčnosti (do sítě) interiérových modifikačního systému zářivkových, délky přes 1100 mm	Kus	5,000	150,00	900,00 CS ÚRS 2024 02	
37 K K002	Převzít hmotnost pro silnoproud státnovny z hmotnosti přesunovaného materiálu vodotvornu dopravní vzdušnosti do 50 m základní v oblaktech výšky do 6 m	Kus	0,100	3 600,00	360,00 CS ÚRS 2024 02	
38 K K003	Konstruktivní kulhářské					
39 K K004	Konstruktivní zámečnické					
40 K 771671610	M+D Dveře 1/1 900x1970mm, ocelové, tepelně-izolační, U=0,9 W/(m ² K), včetně zártně a příslušenství	Kus	1,000	61 500,00	121 500,00	
41 K 832451103	M+D Dveře 2/1 900x1970mm, plně dřevěné s bezpečnostní kovovou vložkou, včetně zártně a příslušenství	Kus	1,000	25 000,00	25 000,00	
42 K 777131101	M+D Vybíjevní okna 500x400mm, plastové s plnou výplní bez prosklení, včetně příslušenství	Kus	1,000	10 000,00	10 000,00	
43 K 777611103	Podlahy z dlaždic	Kus	1,000	10 000,00	10 000,00	
44 K 777612103	Demontáž podlah z dlaždic keramických hladkých do malý	m ²	8,620	165,00	1 366,10	
	Podlahy lité					
	Cementový samonivolační potěr za suchých směsí II přes 5 do 10 mm	m ²	1,560	4,350	6 768,00	
	Penetrace epoxidový nátěr podlahy na suchý a vyztužený podklad	m ²	80,970	550,00	44 533,50 CS ÚRS 2024 02	
	Krycí stěrka dekaratvni epoxidová tloušťky přes 1 do 2 mm	m ²	80,970	320,00	25 910,40 CS ÚRS 2024 02	
	Uzavírací nátěr podlahy epoxidový transparentní	m ²	80,970	1 200,00	97 164,00 CS ÚRS 2024 02	
		m ²	80,970	320,00	25 910,40 CS ÚRS 2024 02	



PC	Typ	Kód	Pops	MJ	Množství	J.cena [CZK]	Cena celkem [CZK]	Cenová soustava
53	K	784211101	<p>Součet</p> <p>Malby z malířských směsí oděruvzdorných za mokra dvojnásobně, bílé za mokra oděruvzdorné výbomě v místnostech výšky do 3,80 m</p> <p><small>(10x požadované množství) (CZK 2024) (0784211101)</small></p> <p>štrp</p> <p>64 43</p> <p>stěny</p> <p>104 5*1,4</p> <p>Součet</p>	m2	210,730	82,00	17 279,86 CZK ÚRS 2024 02	
		VRN	Vedlejší rozpočtové náklady				65 000,00	
		VRN1	Průzkumné, geodetické a projektové práce				5 000,00	
54	K	013254000	Průzkumné, geodetické a projektové práce projektové práce dokumentace stavby (výkresová a textová) skutečného provedení stavby	kpl	1,000	5 000,00	5 000,00	
		VRN3	Zařízení staveniště				14 000,00	
55	K	030001000 1	<p>Veškeré zařízení v rámci ZS a co předepisuje ZOV (vybudování ZS, optocení, stavební přípojky, odběrná místa, dočasně komunikace a sjezdy včetně stání pro kontejnery, čističí zóny, oklepové zóny, zajištění zeleně proti poškození, zajištění okolních objektů nebo těch kterých se stavba jen dotýká, zimní opatření, náklady na energie během stavby, náklady na úklid ZS a okolí včetně komunikací, zabezpečení staveniště - označení (cedučky atp), buňkoviště včetně připojení na rozvody EL, vod a kan, strážní služba objektu, náklady na zrušení ZS a celkové veškeré požadavky dle ZOV</p>	kpl	1,000	14 000,00	14 000,00	
		VRN6	Územní vlivy				22 000,00	
56	K	065002000	Mmostaveništní doprava materiálu	kpl	1,000	22 000,00	22 000,00	
		VRN7	Provozní vlivy				12 000,00	
57	K	079002000	Ostatní provozní vlivy	kpl	1,000	12 000,00	12 000,00	
		VRN9	Ostatní náklady				12 000,00	
58	K	090001000 1	Posudky, měření, kontrolní a revizní zkoušky stávajících a nově vybudovaných konstrukcí a objektů	kpl	1,000	12 000,00	12 000,00	



