

PCR01ETRpo129743216

KRPS-158837-31/ČJ-2017-0100PR-VZ

Počet listů: 6
Přílohy: 1-3

Identifikátor VZ je N006/17/V00003580

KUPNÍ SMLOUVA

uzavřená v souladu s § 2079 a násl. zákona č. 89/2012 Sb., občanský zákoník,
v platném znění (dále jen „**občanský zákoník**“ a „**smlouva**“)

Níže uvedeného dne, měsíce a roku byla uzavřena mezi smluvními stranami smlouva tohoto znění:

ČI. I Smluvní strany

MB- Sving spol.s.r.o.

zastoupená: Ing. Ondřejem Svobodou, jednatelem
sídlo: V mokřinách 283/8, 147 00 Praha 4-Hodkovičky
IČ: 47549891
DIČ: CZ47549891



Zapsána v obchodním rejstříku vedeným Městským soudem v Praze oddíl C, Vložka 21587

(dále jen „**prodávající**“)

a

Česká republika – Krajské ředitelství policie Středočeského kraje

zastoupená: Miladou Benešovou, vedoucí odboru správy majetku,
sídlo: Na Baních 1535, 156 00 Praha 5 - Zbraslav
IČ: 75151481
DIČ: CZ75151481



(dále jen „**kupující**“)

**Čl. II.
Předmět smlouvy**

1. Prodávající se zavazuje dodat kupujícímu **skleněné a porcelánové nádobí** (dále jen „zboží“), níže podrobně specifikované. Předmětem smlouvy je rovněž dodání nezbytné dokumentace (návod k použití) popř. certifikátů ke zboží v českém jazyce (dále jen „dokumentace“).
2. Kupující se zavazuje, v případě naplnění podmínek smlouvy, zboží a dokumentaci převzít a uhradit kupní cenu prodávajícímu.
3. Specifikace předmětu:
 - a) Kvalitativní určení:

Skleněné a porcelánové nádobí, uvedené v příloze č. 1 – „Specifikace předmětu smlouvy“, musí být nepoužívané, funkční, nerenovované, kompletní a homologované pro Českou republiku.
 - b) Kvantitativní určení:

Počet kusů zboží, uvedený příloze č. 1 – „Specifikace předmětu smlouvy“, představuje maximální množství, jež je kupující oprávněn odebrat na základě této smlouvy.
 - c) Příloha č. 1 se skládá z jedné strany a je nedílnou součástí této smlouvy.

**Čl. III.
Kupní cena**

- | | |
|-----------------------------------|-----------------|
| 1. Cena stanovena bez DPH ve výši | 125.517,29,- Kč |
| 2. DPH 21% ve výši | 26.358,71,- Kč |
| 3. CELKEM | 151.876,- Kč |

Slovy: stopadesátjednatisícosešedesátšest korun českých

4. Cena zahrnuje veškeré náklady spojené s koupí zboží, jeho skladováním, dopravou, pojištěním, clem, předáním a převzetím zboží. Stanovená cena je cenou nejvýše přípustnou.

Čl. IV.

Doba a místo plnění

1. Prodávající je povinen dodat smluvené zboží na své náklady **do 10 dnů** od oboustranného podpisu smlouvy.
2. Místem plnění je:
**Krajské ředitelství policie Středočeského kraje, Rehabilitační a školící zařízení
Dlouhé Rzy, Dlouhé Rzy 18, 549 01 Nové Město nad Metují**
3. Dodávka zboží je splněna jeho převzetím oprávněným zaměstnancem kupujícího, kterým je:
**Bc. Jarmila Drašnarová, proviantní oddělení, Krajského ředitelství policie
Středočeského kraje, tel. č. [REDACTED]**
4. Za datum dodání smluveného zboží se považuje den, ve kterém převezme kupující zboží od prodávajícího. Převzetí bude prokázáno datovaným podpisem na kterémkoliv průvodním dokladu.
5. Kupující se stává vlastníkem zboží, v okamžiku jeho předání prodávajícím po potvrzení dodacího listu.

Čl. V.

Platební podmínky

1. Prodávající je oprávněn fakturovat kupní cenu až po dodání a potvrzení převzetí zboží kupujícími a fakturu vystaví **do 5 dnů** po dodání zboží.
2. Faktura je splatná **do 21 dnů** od jejího doručení kupujícímu.
3. Faktura musí obsahovat náležitosti podle § 435 zákona č. 89/2012 Sb., občanský zákoník a náležitosti podle § 28 a § 29 zákona č. 235/2004 Sb., o dani z přidané hodnoty, ve znění pozdějších předpisů.
4. Faktura se považuje za proplacenou okamžikem odepsání fakturované částky z účtu kupujícího ve prospěch účtu prodávajícího.
5. Kupující není v prodlení s placením fakturované částky, jestliže vrátí fakturu prodávajícímu do 5 dnů od jejího doručení proto, že faktura obsahuje nesprávné údaje nebo je vystavena v rozporu s touto smlouvou. Konkrétní důvody je kupující povinen uvést zároveň s vrácením

faktury. Faktura bude zaslána na adresu kupujícího ve dvou vyhotoveních. Nebude-li faktura označena tak, jak je uvedeno v odstavci 3 a nebude-li ve dvou vyhotoveních, je kupující oprávněn ji vrátit prodávajícímu, aniž by se tímto dostal do prodlení s její splatností. U nové nebo opravené faktury běží nová lhůta splatnosti.

6. Zálohu kupující neposkytuje.
7. V případě, že bude prodávající ke dni zdanitelného plnění zveřejněn podle § 106a zákona č. 235/2004 Sb., o dani z přidané hodnoty jako nespolehlivý plátcem, nebo uvede jiný účet, než je uveden v „Registru plátců DPH“ podle § 109a zákona č. 235/2004 Sb., o dani z přidané hodnoty, kupující uhradí prodávajícímu, který je plátcem DPH, pouze základ daně a úhradu daně provede dle § 109a zákona č. 235/2004 Sb., o dani z přidané hodnoty.

Čl. VI.

Podstatné porušení smlouvy

Smluvní strany pokládají za podstatné porušení smlouvy:

1. Dodání takového zboží, které neodpovídá požadované specifikaci, dle čl. II této smlouvy, popř. dodání zboží, které nevykazuje potřebnou kompatibilitu se zařízením kupujícího, se kterým mělo být užíváno,
2. nedodání zboží ani **do 10 dnů** po uplynutí dodací lhůty,
3. nedodání náhradního zboží podle záručních podmínek **do 15 dnů** po vrácení vadného zboží.

Čl. VII.

Záruka

1. Prodávající prohlašuje, že zaručuje dohodnuté vlastnosti zboží podle záručních podmínek, a to po **dobu 24 měsíců**.
2. Reklamáce v záruční době bude zajištěna prodávajícím na organizačním článku kupujícího. Prodávající je povinen započít reklamační úkony **do 2 dnů** od výzvy kupujícího.
3. Nebude-li započata reklamáce podle odstavce 2 nebo nedojde-li k odstranění požadované záruční vady v dohodnuté době, má kupující právo na dodání nového materiálu za materiál reklamovaný, stejné kvality a stejného výrobce.

Čl. VIII.

Smluvní pokuta a úroky z prodlení

1. Nedodá-li prodávající zboží do uplynutí dodací lhůty, zaplatí kupujícímu smluvní pokutu ve **výši 0,2 %** z ceny nedodaného zboží za každý, byť i započatý, den prodlení. Zaplacením smluvní pokuty není dotčen nárok kupujícího na náhradu škody v částce převyšující zaplacenou smluvní pokutu.
2. Nezaplatí-li kupující kupní cenu včas, je povinen zaplatit prodávajícímu úrok z prodlení ve **výši 0,05 %** z dlužné částky bez DPH za každý, byť i započatý, den prodlení.

Čl. IX.

Odstoupení od smlouvy

1. Odstoupení od smlouvy se řídí ustanovením § 2106 a násl. občanského zákoníku.
2. Kupující je též oprávněn odstoupit od smlouvy z důvodu probíhajícího insolvenčního řízení vůči prodávajícímu.
3. Účinky odstoupení od smlouvy nastávají okamžikem doručení písemného projevu vůle odstoupit od této smlouvy druhé smluvní straně. Odstoupení od smlouvy se nedotýká zejména nároku na náhradu škody a smluvní pokuty.

Čl. X.

Závěrečná ustanovení

1. Smlouva nabývá účinnosti nejdříve dnem uveřejnění v Registru smluv.
2. Obě smluvní strany prohlašují, že smlouva nebyla uzavřena v tísní, ani za jednostranně nevýhodných podmínek a na důkaz toho připojují své vlastnoruční podpisy.
3. Tato smlouva může být měněna nebo doplňována jen písemnými, očíslovanými dodatky odsouhlasenými zástupci obou smluvních stran, které se stanou nedílnou součástí této smlouvy.
4. Smluvní strany se dohodly, že případné postoupení práv a povinností ze smlouvy nebo její části ve smyslu § 1895 občanského zákoníku třetí osobě, je možné jen na základě dodatku ke smlouvě, uzavřeném ve smyslu odst. 3 čl. X. této smlouvy.

5. Postoupení pohledávky vzniklé z této smlouvy je možné pouze na základě písemného souhlasu kupujícího.
6. Z důvodů právní jistoty smluvní strany prohlašují, že jejich závazkový vztah založený touto smlouvou se řídí českým právním řádem, zejména občanským zákoníkem.
7. Smluvní strany se zavazují, že veškeré spory vzniklé v souvislosti s realizací této smlouvy budou řešeny smírnou cestou. Nedojde-li k dohodě, budou spory řešeny před příslušnými obecnými soudy.
9. Smluvní strany souhlasí se zveřejněním této smlouvy na veřejně přístupném elektronickém portálu.
10. Tato smlouva je vyhotovena ve 3 stejnopisech, z nichž 1 obdrží prodávající a 2 kupující.

Příloha č. 1 – „Specifikace předmětu smlouvy“

č. 2- „Nabídka“

č. 3- „Krycí list nabídky“

Za prodávajícího:

V Praze dne:

31.8.2017



Ing. Ondřej Svoboda

MB SWING[®] s.r.o.
V mokřinách 283/8
147 00 Praha 4 - Hodkovičky
IČO: 47549891 

Za kupujícího:

V Praze dne:

2017 08. 25



Milada Benešová

POLICIE ČESKÉ REPUBLIKY
KRAJSKÉ ŘEDITELSTVÍ POLICIE
STŘEDOČESKÉHO KRAJE
156 00 PRAHA 5-ZBRASLAV, NA BANÍCH 1535

Počet listů: 1

Specifikace

název materiálu	specifikace materiálu	ks
* šálek na čaj/kávu	bílý šálek z hotelového porcelánu, objem 0,18 - 0,3 l, 100% bílý, stohovatelný	400
* podšálek k šálku na čaj/kávu	bílý podšálek z hotelového porcelánu, průměr 13 - 16 cm, 100% bílý, kompatibilní s výše uvedeným šálkem	800
* Talíř jídelní - mělký	bílý mělký talíř z hotelového porcelánu, kulatý, průměr 24 - 26 cm, 100% bílý, široký okraj (2,5 - 4,5 cm)	400
* Talíř jídelní - hluboký	bílý hluboký talíř z hotelového porcelánu, kulatý, průměr 21 - 25 cm, 100% bílý, široký okraj (2,5 - 4,5 cm)	400
* Talíř jídelní - desertní	bílý desertní talíř z hotelového porcelánu, kulatý, průměr 19 - 21 cm, 100% bílý, široký okraj (2,5 - 4,5 cm)	400
Džbán skleněný	skleněný džbán zakulaceného tvaru, objem 1,5 - 2 l, výlevný zobáček, možnost úchopu za skleněné ucho	6
Miska kompotová	miska z čirého odolného tvrzeného skla, objem 0,2 - 0,220 l, průměr 120 - 150 mm, stohovatelná	400
** Sklenička cca 0,2 l	hladké, průhledné (čiré) nápojové sklo se silným dnem, objem 0,2 - 0,25 l, max. výška 14 cm, max. průměr 8 cm	400
** Sklenička cca 0,3 l	hladké, průhledné (čiré) nápojové sklo se silným dnem, objem 0,3 - 0,35 l, max. výška 15 cm, max. průměr 9 cm	400
** Sklenička cca 0,4 l	hladké, průhledné (čiré) nápojové sklo se silným dnem, objem 0,4 - 0,48 l, max. výška 15,5 cm, max. průměr 9,5 cm	400
Sklenička cca 0,5 l	hladké, průhledné (čiré) nápojové sklo se silným dnem, objem 0,5 - 0,65 l, cejch 0,5 l, bez ucha	400
Sklenička na kávu na nožičce	hladké, čiré sklo pro teplé nápoje, objem 0,2 - 0,3 l, s uchem, na nožičce	400
** Sklenka na whisky	hladké, průhledné (čiré) nápojové sklo se silným dnem, objem 0,2 - 0,38 l, provedení whisky	400
Sklenka na víno	hladké, čiré sklo pro podávání bílého či červeného vína, objem 0,22 - 0,35 l, bez dekorace, na nožičce	400
Sklenka na sekt	hladké, čiré sklo na sekt a šampaňské, objem 0,18 - 0,3 l, bez dekorace, na nožičce	400
panák 0,05 l	skleněná barová odlivka (paňák), čiré hladké sklo se silným dnem, objem 0,05 - 0,06 l	800

* stejný typ/druh porcelánu (sada)

** stejný typ/druh sklenic (sada)

.....
Podpis a razítko dodavatele

NABÍDKA

Nabídka je vedena pod číslem: N121702231



Strana: 1 / 1

Dodavatel:		Odběratel:	
MB-SVING s.r.o.		Krajské ředitelství policie Středočeského kraje	
V mokřinách 283/8		Na Baních 1535	
147 00	Praha 4 - Hodkovičky	156 00	PRAHA 516
Czech republic		Czech republic	
Vyřizuje: Petr Matuszek		Vyřizuje:	
Tel:	IČ: 47549891	Tel:	IČ: 75151481
Fax:	DIČ: CZ47549891	Fax:	DIČ: CZ75151481
Banka: Komerční banka		Banka:	
Č účtu:		Č účtu: /	Swift:
IBAN:		IBAN:	
Sídlo: MB-SVING s.r.o., V mokřinách 283/8 Praha 4 - Hodkovičky 147 00 Czech republic		Sídlo: Krajské ředitelství policie Středočeského kraje, Na Baních 1535 PRAHA 516 156 00 Czech republic	
Zapsáno u Městského soudu v Praze, spis.značka C 21587 Registrační číslo distributora líhu: ADL0018			

Vaše objednávka:	Ze dne:	Vystavil(a): Petr Matuszek	Dne: 17.8.2017
Fakturovat: S dani	Vaše cena	Naše obj. č.: N121702231	Doprava: 118-02
Adresa dodání:	Rehabilitační a školicí zařízení Dlouhé Rzy, Krajské ředitelství policie Středoč, Dlouhé Rzy 18, Nové Město nad Metují, 549 01		
Katalogové číslo	Popis	Množství	Cena bez DPH Rád. sleva %
			Cena po sl. bez DPH
			Celkem bez DPH
			DPH%

CM-2002 126703	espresso šálek 18 cl
CM-2005 126704	espresso podšálek 14,5 cm
JSDCL95P 138294	Basic talíř mělký 24 cm
JSDCL85SP 138295	Basic talíř hluboký 21,5 cm
JSDCL75P 138293	Basic talíř dezertní 19 cm
80119 139397	džbán BISTRO 1,8 l
53543 109852	misa 120 mm Empilable/chef's ARR1000
2GA05/240 144974	Blues 240ml voda
2GA05/330 144977	Blues 330ml long drink
4GA05/480 144979	Blues 480ml high ball
42207 čajch 132344	Willy/Klasik/Jubilee pohár pivní 0,5 l čajch
2GA05/290 144976	Blues 290ml whisky
44655 134439	Saxon 245 ml červené víno
44136 134781	Bistro 270ml miska na sekt
41050 72845	Side 60ml ARR40375
55141 134445	Irish coffee 225ml/ Venezia pohár

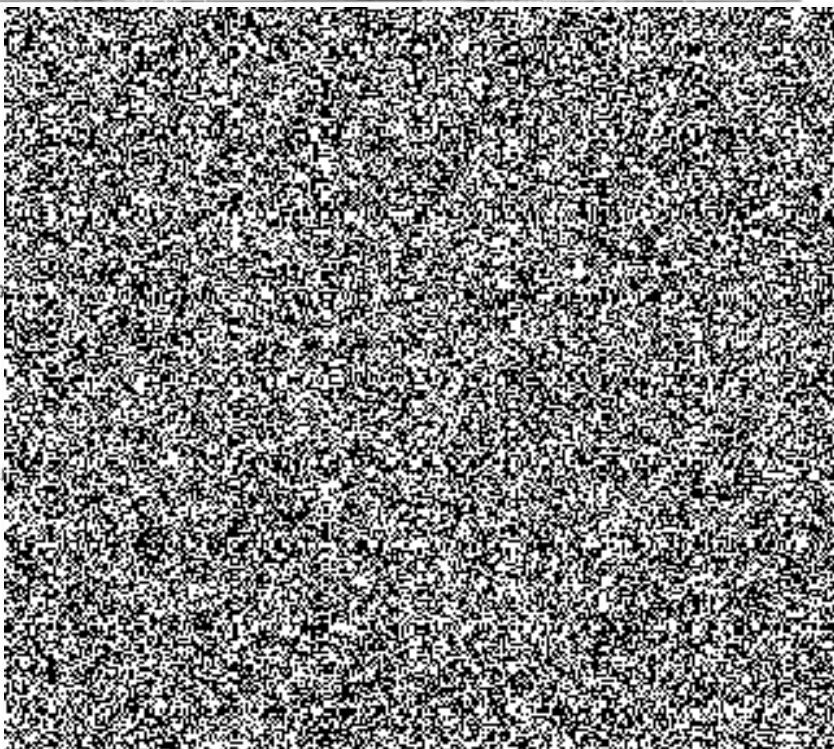

Celková hodnota objednávky s DPH v:	CZK	151 876.00
Celková hodnota objednávky bez DPH v:	CZK	125 517.29

Příloha k
KRPS-158837-23/ČJ-2017-0100PR-VZ

Platnost nabídky je 30 dnů od data vystavení.



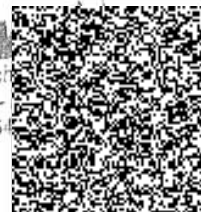

MB SVING
V mokřinách
147 00 Praha 4 -
IČO: 475



KRYCÍ LIST NABÍDKY

na veřejnou zakázku malého rozsahu na dodávky

„Skleněné a porcelánové nádobí pro RaSZ Dlouhé Rzy“

Údaje o uchazeči	
Sídlo (jedná-li se o právnickou osobu) Místo podnikání, popř. místo trvalého pobytu (jedná-li se o fyzickou osobu) Obchodní firma nebo název (jedná-li se o právnickou osobu) Obchodní firma nebo jméno a příjmení (jedná-li se o fyzickou osobu)	MB-Sving s.r.o. V mokřínách 283/8 , Praha 4 – Hodkovičky 14700
IČ	47549891
Telefon	
FAX	
E-mail	
Datová schránka	rffji8m
Kontaktní osoba pro jednání ve věci nabídky	Petr Matuszek mo 

CENOVÁ NABÍDKA		
Nabídková cena bez DPH	125517,29	Kč
Celkem DPH	26358,71	Kč
Celková nabídková cena včetně DPH	151876,00	Kč

Položka č.		Cena za jednotku v Kč bez DPH	DPH	Cena za jednotku v Kč včetně DPH	Cena celkem bez DPH Počet kusů	DPH	Cena celkem s DPH		
1	Šálek na čaj	[REDACTED]							
2	Podšálek k šálku na čaj								
3	Talíř jídelní - mělký								
4	Talíř jídelní - hluboký								
5	Talíř jídelní - desertní								
6	Džbán skleněný								
7	Miska kompotová								
8	Sklenička cca 0,2 l								
9	Sklenička cca 0,3 l								
10	Sklenička cca 0,4 l								
11	Sklenička cca 0,5 l								
12	Sklenička na kávu na nožičce								
13	Sklenka na whisky								

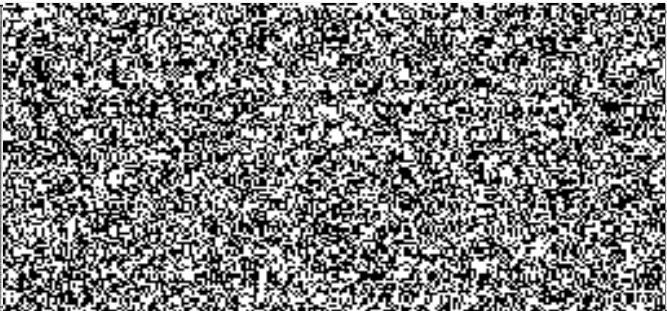
14	Sklenka na víno							
15	Sklenka na sekt							
16	Panák 0,05 l							
Celkem					12551 7,29	26358,7 1	151876 00	

V Praze dne 18.8.2017

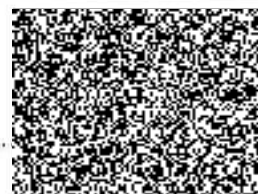

Mgr. Ondřej Svoboda

Jednatel

MB JUNG® s.r.o.
 V mokřinách 283/8
 147 00 Praha 4 - Hodkovičky
 IČO: 47549891 