

PŘÍLOHA č. 1

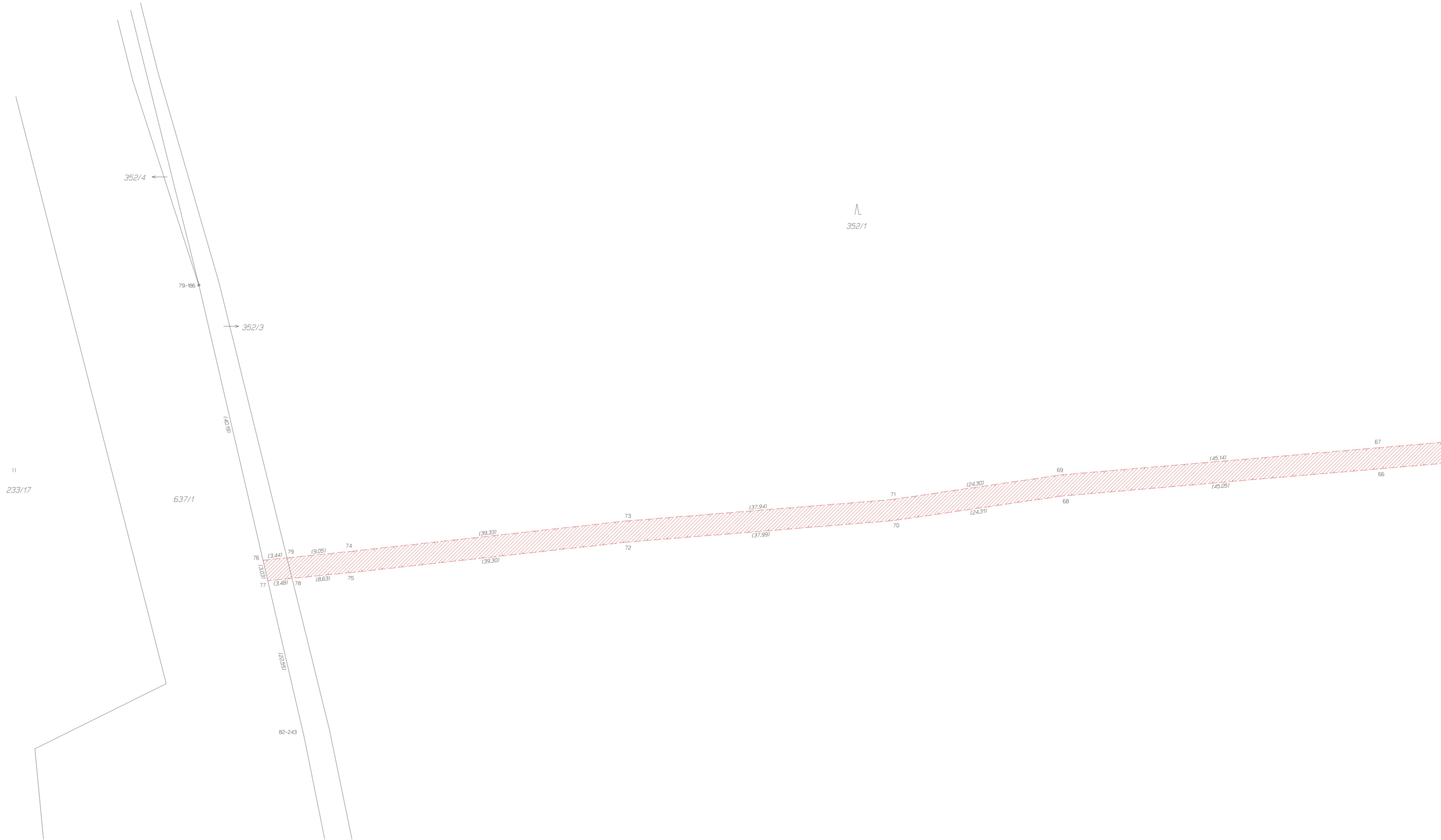

PŘÍLOHA č.2

∟  
352/1

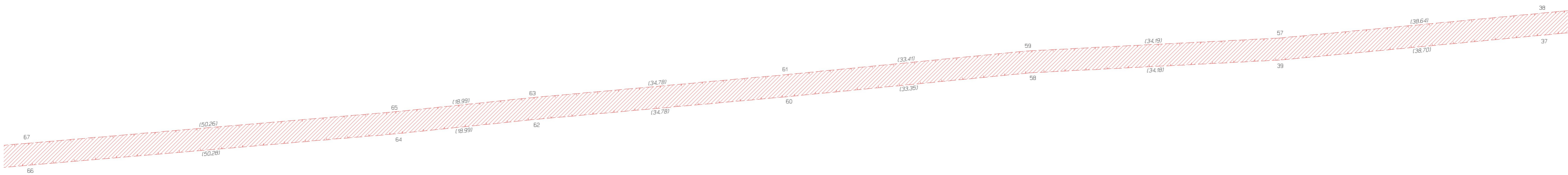

Příloha č. 3

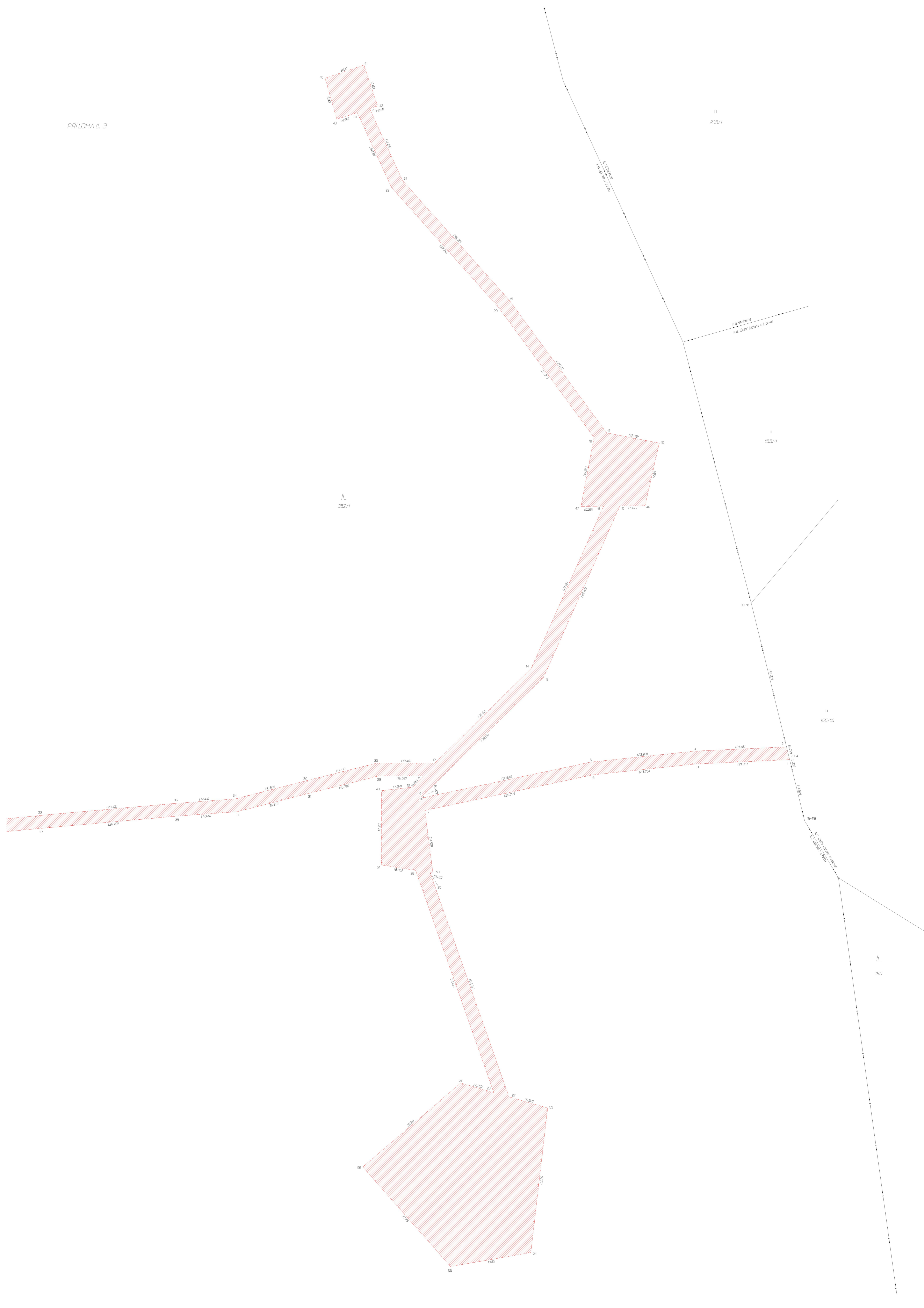

Λ  
352/1

Λ  
160

## Seznam souřadnic (S-JTSK)

Číslo bodu	Souřadnice pro zápis do KN			Souřadnice určené měřením		Poznámka
	Y	X	Kód kv.	Y	X	
k.ú. Dolní Lažany u Lipové (684376)						
19-119	882104.49	1026988.91	4			
78-4	882108.02	1026974.48	3			
k.ú. Lipová u Chebu (684431)						
79-186	882655.96	1026982.30	4			
80-16	882116.82	1026938.55	4			
82-243	882641.05	1027046.35	4			
1	882107.94	1026974.80	4			
2	882108.67	1026971.83	4			
3	882129.88	1026975.82	3			
4	882130.10	1026972.82	3			
5	882153.49	1026978.31	3			
6	882153.97	1026975.35	3			
7	882192.40	1026986.57	3			
8	882192.78	1026983.58	3			
9	882192.84	1026983.12	3			
10	882195.12	1026981.14	3			
11	882192.50	1026978.58	3			
12	882190.03	1026975.58	3			
13	882164.90	1026955.74	3			
14	882167.81	1026953.71	3			
15	882147.24	1026916.06	3			
16	882151.05	1026916.11	3			
17	882150.28	1026899.15	3			
18	882153.23	1026900.21	3			
19	882172.95	1026868.27	3			
20	882175.29	1026870.17	3			
21	882197.56	1026840.71	3			
22	882200.10	1026842.37	3			
23	882205.17	1026824.09	3			
24	882208.05	1026825.02	3			
25	882191.16	1027000.98	3			
26	882194.53	1027000.44	3			
27	882172.91	1027052.85	3			
28	882176.45	1027051.84	3			
29	882203.13	1026978.59	3			
30	882203.49	1026975.59	3			
31	882219.42	1026982.64	3			
32	882220.16	1026979.74	3			
33	882235.83	1026986.85	3			
34	882236.31	1026983.87	3			
35	882250.47	1026987.94	3			
36	882250.71	1026984.94	3			
37	882278.75	1026990.46	3			
38	882279.03	1026987.48	3			
39	882317.28	1026994.12	3			
40	882215.51	1026817.04	3			žel.sloupek
41	882206.50	1026813.99	3			žel.sloupek
42	882203.33	1026823.49	3			žel.sloupek
43	882212.77	1026826.55	3			žel.sloupek
45	882138.12	1026901.50	3			žel.sloupek
46	882141.43	1026915.99	3			žel.sloupek
47	882156.25	1026916.18	3			žel.sloupek
48	882202.41	1026981.96	3			žel.sloupek
50	882190.51	1027001.08	3			žel.sloupek
51	882202.47	1026999.16	3			žel.sloupek
52	882184.09	1027049.64	3			kolík
53	882163.97	1027055.42	3			kolík
54	882167.86	1027088.88	3			kolík
55	882186.43	1027092.14	3			kolík
56	882206.77	1027069.08	3			kolík

## Seznam souřadnic (S-JTSK)

Číslo bodu	Souřadnice pro zápis do KN			Souřadnice určené měřením		Poznámka
	Y	X	Kód kv.	Y	X	
57	882317.50	1026991.12	3			
58	882351.42	1026995.86	3			
59	882351.64	1026992.86	3			
60	882384.61	1026999.11	3			
61	882384.89	1026996.13	3			
62	882419.25	1027002.24	3			
63	882419.53	1026999.26	3			
64	882438.14	1027004.19	3			
65	882438.42	1027001.21	3			
66	882488.24	1027008.46	3			
67	882488.50	1027005.48	3			
68	882533.13	1027012.31	3			
69	882533.47	1027009.33	3			
70	882557.18	1027015.81	3			
71	882557.52	1027012.83	3			
72	882595.05	1027018.87	3			
73	882595.33	1027015.89	3			
74	882634.43	1027020.20	3			
75	882634.11	1027023.18	3			
76	882646.85	1027021.44	4			
77	882646.16	1027024.39	4			
78	882642.70	1027024.04	3			
79	882643.43	1027021.10	3			

**VÝKAZ DOSAVADNÍHO A NOVÉHO STAVU ÚDAJŮ KATASTRU NEMOVITOSTÍ**

Dosavadní stav			Nový stav												
Označení pozemku parc. číslem	Výměra parcely		Druh pozemku Způsob využití	Označení pozemku parc. číslem	Výměra parcely		Druh pozemku Způsob využití	Typ stavby Způsob využití	Zpús. určení výměr	Porovnání se stavem evidence právních vztahů					
	ha	m <sup>2</sup>			ha	m <sup>2</sup>				Díl přechází z pozemku katastru nemovitostí	o dřívější poz. evidenci	Číslo listu vlastnictví	Výměra dílu		Označení dílu
												ha	m <sup>2</sup>		
352/1												352/1		4	
352/3												352/3		4	

Oprávněný: dle smlouvy

Druh věcného břemene: dle smlouvy

<p><b>GEOMETRICKÝ PLÁN pro</b> vymezení rozsahu věcného břemene k částem pozemků</p>	<p><b>Geometrický plán ověřil autorizovaný zeměměřický inženýr:</b></p>	<p><b>Stejnopis ověřil autorizovaný zeměměřický inženýr:</b></p>
	Jméno, příjmení: [redacted]	Jméno, příjmení: [redacted]
	Číslo položky rejstříku autorizovaných zeměměřických inženýrů: [redacted]	Číslo položky rejstříku autorizovaných zeměměřických inženýrů: [redacted]
	Dne: 14.1.2025      Číslo: 5/2025	Dne:      Číslo:
Náležitostmi a přesností odpovídá právním předpisům.	Tento stejnopis odpovídá geometrickému plánu v elektronické podobě uloženému v dokumentaci katastrálního úřadu.	
<p>Vyhotovitel: <b>GEOMA CHEB</b> S.R.O. Cheb, Mánesova 26, PSČ 350 02</p> <p>Číslo plánu: 482-6/2025</p> <p>Okres: Cheb</p> <p>Obec: Lipová</p> <p>Kat. území: Lipová u Chebu</p> <p>Mapový list: DKM - Cheb, 2-3/13, /31, 3-3/42</p> <p>Dosavadním vlastníkům pozemků byla poskytnuta možnost seznámit se v terénu s průběhem navrhovaných nových hranic, které byly označeny předepsaným způsobem: žel.sloupky, kolíky, neoznačeny</p>	<p>Katastrální úřad souhlasí s očištěním parcel.</p>	<p>Ověření stejnopisu geometrického plánu v listinné podobě.</p>