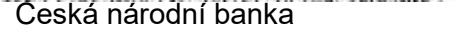

Prováděcí smlouva č. j: PPR-38196-8/ČJ-2025-990670

k „Rámcová dohoda na dodávky kancelářského, sedacího a lehacího nábytku 2024 – 2025“ (dále jen „Rámcová dohoda“ či „RD“) ze dne 13.9.2023 s č.j.: MV- 80339-25/VZ-2023

Níže uvedeného dne, měsíce a roku smluvní strany

Název veřejného zadavatele: **Česká republika - Ministerstvo vnitra**
se sídlem: Nad Štolou 936/3 170 34 Praha 7
IČO: 00007064
DIČ: CZ00007064
za něhož jedná: Bc. Blanka Havelová, vedoucí OMM ŘLZ PP ČR
kontaktní osoba: 
e-mail: 
bankovní spojení: Česká národní banka
číslo účtu: 5504881/0710
ID: gs9ai55

(dále jen „**Objednatel**“)

na straně jedné

a

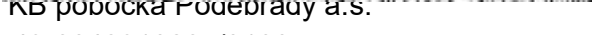
Název dodavatele: **INTERIER TECH s.r.o.**
se sídlem: Za Drahou 253, 282 01 Český Brod - Liblice
IČO: 29058155
DIČ: CZ29058155
zapsaná v obchodním rejstříku vedeném MS v Praze oddíl C, vložka 163 550
za něhož jedná 
e-mail: 
bankovní spojení: KB pobočka Pouchov a.s.
č. účtu: 43-6648310287/0100
ID: 4winziy

(dále jen „**Dodavatel**“)

na straně druhé

(Objednatel a Dodavatel jednotlivě jako „**Smluvní strana**“ a společně jako „**Smluvní strany**“)

uzavřely tuto Prováděcí smlouvu (dále jen „Prováděcí smlouva“) k RD dle zákona č. 134/2016

Sb., o zadávání veřejných zakázek, v platném znění (dále jen „ZZVZ“) a v souladu s ustanovením § 1746 odst. 2 zákona č. 89/2012 Sb., občanský zákoník, ve znění pozdějších předpisů.

Smluvní strany, vědomy si svých závazků v této Prováděcí smlouvě obsažených a v úmyslu být touto Prováděcí smlouvou vázány, se dohodly na následujícím znění Prováděcí smlouvy.

1. Předmět Prováděcí smlouvy

- 1.1 Předmětem této Prováděcí smlouvy je závazek na straně dodavatele odevzdat Objednateli předmět koupě s veškerým příslušenstvím (doprava, vykládka, montáž, instalace a likvidace obalového materiálu) a umožnit Objednateli nabytí vlastnického práva k předmětu koupě a závazek na straně Objednatele tento předmět koupě s veškerým příslušenstvím převzít a zaplatit za něj Dodavateli kupní cenu.
- 1.2 Dodavatel se touto Prováděcí smlouvou, v souladu s Rámcovou dohodou, zavazuje dodat Objednateli plnění a jeho množství specifikované v Příloze č. 1 této Prováděcí smlouvy.

2. Kupní cena

- 2.1 Objednatel se zavazuje zaplatit Dodavateli cenu poskytnutého plnění, a to v rozsahu a způsobem stanoveným dále v této Prováděcí smlouvě.
- 2.2 Kupní cena za předmět koupě vychází z jednotkových cen jednotlivých položek, které jsou součástí Přílohy č. 1 této prováděcí smlouvy a byly dodavatelem uvedeny v nabídce v Rámcové dohodě (Příloha č. 1 RD), a je počítána násobkem počtu kusů každé položky cenou této položky a následným součtem všech těchto násobků.
- 2.3 Celková cena v Kč bez DPH činí **628 644,00 Kč**
- 2.4 Hodnota DPH v Kč činí **132 015,24 Kč**
- Celková cena v Kč včetně DPH činí **760 659,24 Kč**
- 2.5 Ostatní podmínky vztahující se k platbě ceny za plnění poskytnuté Dodavatelem dle této Prováděcí smlouvy, jakož i lhůta splatnosti, jsou uvedeny v Rámcové dohodě.

3. Místo a čas plnění

- 3.1 Smluvní strany se dohodly, že Dodavatel je povinen dodat plnění dle této Prováděcí smlouvy Objednateli nejpozději do **nejpozději do 31.10.2025**.
- 3.2 Místem dodání plnění Dodavatele, dle této Prováděcí smlouvy, je: **ul. Nádražní 1 a Na Baních 1304, Praha 5 – viz rozdělení položek v Příloze č. 1 této smlouvy**
- 3.3 Společně s předmětem koupě se Dodavatel zavazuje předat Objednateli doklady nutné k převzetí a užívání věci a k uplatnění případných vad z titulu záruky za jakost.

4. Vlastnické právo a přechod nebezpečí škody

- 4.1 Vlastnické právo z Dodavatele na Objednatele přechází podpisem dodacího listu Objednatelem ve smyslu Čl. 10 Rámcové dohody.
- 4.2 K přechodu nebezpečí škody na předmětu plnění dojde okamžikem jeho převzetí ze strany Objednatele a to podpisem dodacího listu Objednatelem.
- 4.3 K předání a převzetí předmětu plnění jsou určeny níže uvedené kontaktní osoby:

za Dodavatele: Lukáš Urban, ~~TEL: +420 225 361 111, FAX: +420 225 361 112~~

za Objednatele: ~~TEL: +420 225 361 111, FAX: +420 225 361 112~~
popř. osoba pověřená.

~~TEL: +420 225 361 111, FAX: +420 225 361 112~~
osoba pověřená.

5. Doba trvání a ukončení Prováděcí smlouvy

5.1 Tato Prováděcí smlouva nabývá platnosti dnem jejího podpisu oběma Smluvními stranami a účinnosti dnem jejího zveřejnění v souladu se zákonem č. 340/2015 Sb., o zvláštních podmínkách účinnosti některých smluv, uveřejňování těchto smluv a o registru smluv (zákon o registru smluv), v Registru smluv, ve znění pozdějších předpisů.

5.2 Tato Prováděcí smlouva může být ukončena výhradně následujícími způsoby:

- a) písemnou dohodou Smluvních stran;
- b) odstoupením Objednatele od této Prováděcí smlouvy dle odst. 5.3 tohoto článku Prováděcí smlouvy;
- c) odstoupením Dodavatele od této Prováděcí smlouvy dle odst. 5.4 tohoto článku Prováděcí smlouvy.

5.3 **Objednatel** může od této Prováděcí smlouvy okamžitě odstoupit, pokud:

- a) Dodavatel je v prodlení s poskytnutím plnění dle této Prováděcí smlouvy po dobu delší než čtrnáct (14) kalendářních dnů;
- b) Dodavatel je déle než patnáct (15) dnů v prodlení s odstraněním vad plnění dle této Prováděcí smlouvy;
- c) Kvalita či jakost plnění dodaného dle této Prováděcí smlouvy vykáže nižší než smlouvenou kvalitu či jakost;
- d) Dodavatel poruší svou povinnost dle této Prováděcí smlouvy a nezjedná nápravu ani v dodatečně lhůtě stanovenou mu Objednatelem, která nesmí být kratší deseti (10) dnů;
- e) Dodavatel je v likvidaci nebo vůči jeho majetku probíhá insolvenční řízení, v němž bylo vydáno rozhodnutí o úpadku, nebo byl insolvenční návrh zamítnut proto, že majetek nepostačuje k úhradě nákladů insolvenčního řízení, nebo byl konkurs zrušen proto, že majetek byl zcela nepostačující, nebo byla zavedena nucená správa podle zvláštních právních předpisů;
- f) Dodavatel není schopen poskytovat plnění dle této Prováděcí smlouvy, a to ode dne, kdy Dodavatel písemně prohlásí, že není schopen plnění poskytovat;
- g) Bude zjištěno, že dodavatel podléhá mezinárodním sankcím ekonomického nebo
- h) individuálního charakteru přijatých Evropskou unií v souvislosti s ruskou/běloruskou agresí na území Ukrajiny.

5.4 **Dodavatel** může od této Prováděcí smlouvy okamžitě odstoupit v případě:

- a) prodlení Objednatele s úhradou ceny plnění dle této Prováděcí smlouvy nebo její části po dobu delší než třicet (30) dnů;

5.5 Odstoupením od Prováděcí smlouvy nejsou dotčena ustanovení týkající se smluvních pokut, ochrany informací, náhrady škody a ustanovení týkajících se takových práv a povinností, z jejichž povahy vyplývá, že trvají i po odstoupení.

5.6 Jakýkoliv úkon, vedoucí k ukončení této Prováděcí smlouvy, musí být učiněn v písemné formě a je účinný okamžikem jeho doručení Dodavateli. Zákonné důvody pro ukončení této Prováděcí smlouvy nejsou shora uvedeným dotčeny.

5.7 Výpověď a odstoupení od této Prováděcí smlouvy ze strany Objednatele nesmí být spojeno s uložením jakékoliv sankce k tíži Objednatele nebo Centrálního zadavatele.

6. Závěrečná ustanovení

- 6.1 Veškerá ujednání této Prováděcí smlouvy navazují na Rámcovou dohodu a Rámcovou dohodou se řídí, tj. práva, povinnosti či skutečnosti neupravené v této Prováděcí smlouvě se řídí ustanoveními Rámcové dohody. V případě rozporu mezi ujednáním v Prováděcí smlouvě a Rámcové dohodě má přednost ujednání v Rámcové dohodě.
- 6.2 Jestliže se ukáže jakékoliv ustanovení této Prováděcí smlouvy jako neplatné, nevymahatelné nebo neúčinné, nedotýká se tato neplatnost, nevymahatelnost nebo neúčinnost ostatních ustanovení této Prováděcí smlouvy. Smluvní strany se zavazují nahradit do 30 pracovních dnů od doručení výzvy jedné Smluvní strany druhé Smluvní straně neplatné, neúčinné nebo nevymahatelné ustanovení ustanovením platným, účinným a vymahatelným se stejným nebo obdobným obchodním a právním smyslem, případně uzavřít smlouvu novou. Smluvní strany se zavazují poskytnout si navzájem součinnost nezbytnou k řádnému splnění jejich povinností dle této Prováděcí smlouvy.
- 6.3 Změny a doplňky této Prováděcí smlouvy lze činit pouze písemně, číslovanými dodatky, podepsanými oběma smluvními stranami.
- 6.4 Tato Prováděcí smlouva je vyhotovena pouze elektronicky.
- 6.5 V souladu se zákonem č. 340/2015 Sb., o zvláštních podmínkách účinnosti některých smluv, uveřejňování těchto smluv a o registru smluv (zákon o registru smluv) zajistí Objednatel uveřejnění celého textu Prováděcí smlouvy, vyjma osobních údajů, a metadat Prováděcí smlouvy v Registru smluv, včetně případných oprav uveřejnění s tím, že nezajistí-li Objednatel uveřejnění Prováděcí smlouvy nebo metadat Prováděcí smlouvy v Registru smluv do 30 dnů od uzavření Prováděcí smlouvy, pak je oprávněn zajistit jejich uveřejnění Dodavatel ve lhůtě tří měsíců od uzavření Prováděcí smlouvy.
- 6.6 Obě smluvní strany shodně prohlašují, že si tuto Prováděcí smlouvu před jejím podpisem přečetly, že byla uzavřena po vzájemném projednání podle jejich pravé a svobodné vůle, vážně a srozumitelně, nikoli v tísní a za nápadně nevýhodných podmínek.
- 6.7 Nedílnou součástí prováděcí smlouvy je i Příloha č. 1 – Předmět plnění, množství a cena a Příloha č. 2 – Sankce Rusko/Bělorusko.

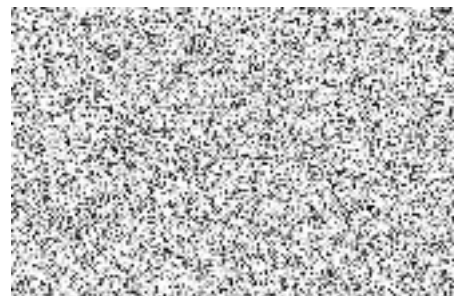
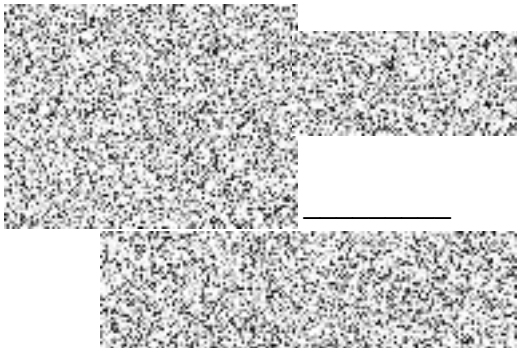

Příloha č. 1 – Předmět plnění, množství a cena



Pomáhat a chránit

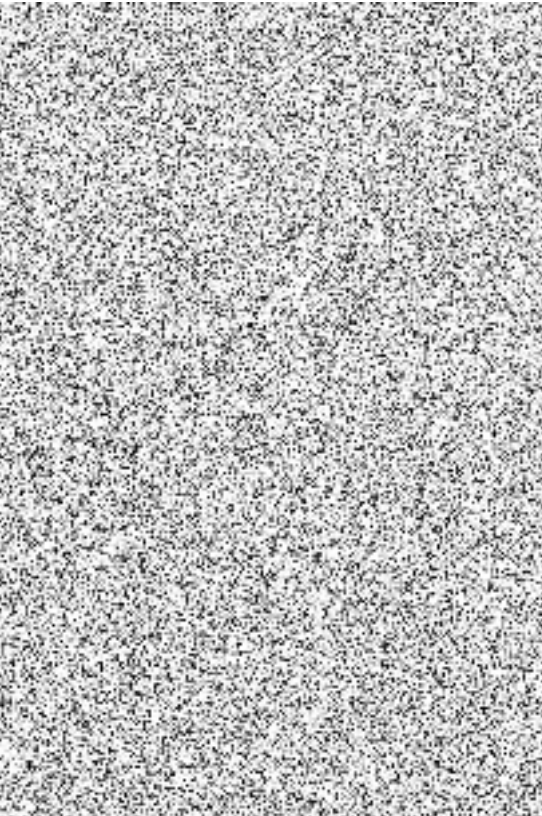

Pořadí	Název produktu	pořadové číslo z RD	Místo dodání - Na Baních - vše BŘÍZA	Místo dodání - Nádražní	Specifikace	M.J.	Množství celkem
1.	Stůl kancelářský psací rozměr 1600x800x730, tloušťka desky LTD 25 mm	3.	0	2	2x BARDOLINO	ks	2
2.	Kontejner mobilní-centrální zámek, 430x600x610, LTD 18	7.	0	2	2x BARDOLINO	ks	2
3.	Nástavec na stůl dřevěný dělený, 1200x320x360, horní deska LTD 25mm, jinak 18mm	8.	1	3	bříza	ks	4
4.	Nástavec na stůl dřevěný dělený - 1400x320x220	AT9.	0	2	bříza		2
5.	Stůl jednací přídavný čtvrtkruh s podpěrnou kov.nohou, 700x700x730, LTD 25mm	11.	0	4	bříza		4
6.	Stůl jednací přídavný čtvrtkruh s podpěrnou kov.nohou, 800x800x730, LTD 25mm	12.	8	10	2x BARDOLINO, 16xbříza		18
7.	Stůl jednací přídavný půlkruh s podpěrnou kov.nohou, 800x800x730, LTD 25mm	13.	1	2	bříza		3
8.	Stůl jednací přídavný oblý ovál s podpěrnou kov.nohou, 1400x400x730, LTD 25mm	15.	0	1	bříza		1
9.	Stůl jednací přídavný oblý ovál s podpěrnou kov.nohou, 1600x450x730, LTD 25mm	16.	1	1	bříza		2
10.	Stůl konferenční kruhový, průměr 700, centrální noha, výška 650	17.	2	1	bříza		3
11.	Stůl pracovní universální 800x800x730, kovová konstrukce, LTD25mm (využití jako pracovní, jednací i jídelní)	21.	5	5	bříza		10
12.	Skříň registrační šanonová, 800x440x1780, plně dveře, mezistěna, LTD 18mm	27.	0	1	BARDOLINO		1
13.	Skříň 2-dveřová šatní 800x600x1780, plně dveře, šatní vložka, mezistěna, LTD 18mm	30.	3	7	1X BARDOLINO, 9x bříza		10
14.	Skříň roletová policová se zámkem s úcht.lištou 800x420x1780, mezistěna, LTD 18mm	33.	0	9	2x BARDOLINO, 7x bříza		9
15.	Atyp skříň otevřená policová, 800x600x1000	AT42b.	0	4	bříza		4

16.	Skříňka rohová nízká s 1 policí, 420x420x720, LTD 18mm	35.	0	15	2x BARDOLINO, 13x bříza	ks	15		
17.	Skříňka s dvířky nízká s 1 policí, 800x440x720, plné dveře, LTD 18mm	36.	2	20	bříza	ks	22		
18.	Skříňka 3-zásuvková nízká s nikou, 800x440x720, LTD 18mm	37.	1	20	1X BARDOLINO, 20x bříza	ks	21		
19.	Police závěsná kombinace LTD+kov, 760x230x220, LTD 18mm	38.	15	49	2x BARDOLINO, 62x bříza	ks	64		
20.	Nástavec na 2-dveř.skříň 800x440x720, dveře 2 křídle, LTD 18mm, 1 police	39.	0	7	bříza	ks	7		
21.	Nástavec na 2-dveř.šatní skříň 800x600x720, dveře 2 křídle, LTD 18mm, 1 police	40.	0	1	bříza	ks	1		
22.	Nástavec na 1-dveř.šatní skříň 600x440x720, dveře 1 křídle, LTD 18mm, 1 police	41.	0	3	bříza	ks	3		
23.	Skříňka pod TV s nikou 800x600x1100, 2/3 2 křídle dveře,LTD 18mm,1 police	42.	5	12	2x BARDOLINO, 15x bříza	ks	17		
24.	Věšáková stěna 600x18x1200	43.	2	2	bříza	ks	4		
25.	Průchodka pro kabeláž průměr 60mm	44.	24	0	bříza	ks	24		
26.	Sokl pro skříňové prvky (800x420, 800x580, 600x420 mm jednotná cena)	50.	27	0	bříza	ks	27		
27.	Atyp deska na zakrytí dveří, 1000x2060x18+18, zadní zesílení 40mm po stranách a nahoře	AT32.	0	1	bříza	ks	1		
28.	Židle kovová čalouněná konferenční - bez područek - 130 kg, čalounění černé, černá kostra	80.	0	15	bříza	ks	15		
29.	Atyp skříň otevřená policová, pevná záda, 800x400x1100	AT42a.	0	2	bříza	ks	2		
30.	Atyp horní deska 1620x400x25	AT52.	0	1	bříza	ks	1		
31.	Atyp sklopná deska 800+50x400x25	AT52a.	0	1	bříza	ks	1		
32.	Atyp horní deska 1600x700x18	AT52b.	0	2	bříza	ks	2		
CELKEM			97	205			302		
							628 644,00 Kč		760 659,24 Kč

Celková nabídková cena v Kč bez DPH	Celková nabídková cena v Kč s DPH
628 644,00 Kč	760 659,24 Kč

Příloha č. 2 – Sankce Rusko/Bělorusko

Čestné prohlášení

k veřejné zakázce uzavírané na základě Rámcové dohody č. MV- 80339-25/VZ-2023

s názvem

„ŘLZ – Nákup kancelářského nábytku č.j.: : PPR-38196-8/ČJ-2025-990670

Identifikační údaje zadavatele	
Název:	Česká republika - Ministerstvo vnitra
IČO:	00007064
Sídlo:	Nad Štolou 936/3 170 34 Praha 7
Jednající	Bc. Blanka Havelová, vedoucí OMM ŘLZ PP ČR
Identifikační údaje účastníka zadávacího řízení	
Obchodní firma/název:	INTERIER TECH s.r.o.
IČO:	29058155
Sídlo:	Za Drahou 253, 280 01 Český Brod
Osoba oprávněná jednat za účastníka zadávacího řízení:	Anna Vidrmanová, jednatelka společnosti

1) Níže podepsaný dodavatel **tímto čestně prohlašuje**, že na smlouvě společnosti, kterou zastupuji, není/nebude ruské zapojení do smluv překračujících limity stanovené v článku 5k nařízení Rady (EU) č. 833/2014 ze dne 31. července 2014, o omezujících opatřeních vzhledem

k činnostem Ruska destabilizujícím situaci na Ukrajině, ve znění nařízení Rady (EU) č. 2022/576 ze dne 8. dubna 2022 a nařízení Rady (EU) č. 2022/1269 ze dne 21. července 2022.

Zejména prohlašuji, že:

(a) dodavatel, kterého zastupuji (a žádná ze společností, které jsou členy našeho konsorcia), není ruským státním příslušníkem nebo fyzickou nebo právnickou osobou, subjektem nebo orgánem usazeným v Rusku;

(b) dodavatel, kterého zastupuji (a žádná ze společností, které jsou členy našeho konsorcia), není právnickou osobou, subjektem nebo orgánem, jejichž vlastnická práva jsou přímo nebo nepřímo vlastněna z více než 50 % subjektem uvedeným v písmenu a) tohoto odstavce;

c) ani já, ani společnost, kterou zastupuji, nejednáme jménem nebo na pokyn subjektu uvedeného v písmenech a) nebo b) výše, včetně poddodavatelů, dodavatelů nebo subjektů, jejichž způsobilost je využívána ve smyslu směrnic o zadávání veřejných zakázek, pokud představují více než 10 % hodnoty zakázky.

2) Níže podepsaný dodavatel, jakož i osoba/osoby jednající jeho jménem **tímto čestně prohlašují**, že nejsou sankcionovanou osobou ve smyslu nařízení Rady (EU) č. 269/2014 ze dne 17. března 2014, o omezujících opatřeních vzhledem k činnostem narušujícím nebo ohrožujícím územní celistvost, svrchovanost a nezávislost Ukrajiny, ve znění nařízení Rady (EU) č. 2022/1273 ze dne 21. července 2022, nařízení Rady (EU) č. 208/2014 ze dne 5. března

2014, o omezujících opatřeních vůči některým osobám, subjektům a orgánům vzhledem k situaci na Ukrajině, v platném znění, nařízení Rady (ES) č. 765/2006 ze dne 18. května 2006, o omezujících opatřeních vzhledem k situaci v Bělorusku a k zapojení Běloruska do ruské agrese proti Ukrajině, v platném znění, včetně aktuálních příloh těchto všech nařízení, **tj. nenachází se na tzv. sankčních seznamech.**

Níže podepsaný dodavatel, jakož i osoba/osoby jednající jeho jménem **tímto čestně prohlašují**, že se zavazuje informovat zadavatele o změnách spočívajících ve skutečnostech uvedených v bodě 1) a 2) výše.

