

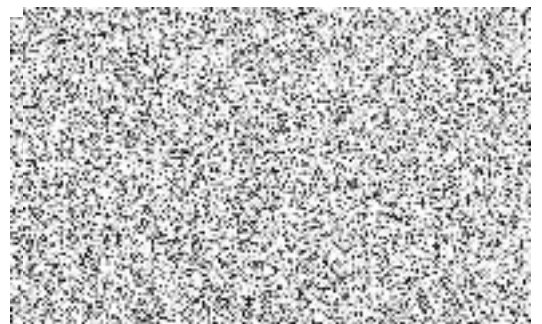



cenová nabídka - Příloha č. 2 smlouvy o dílo

Pol. č.	Rozsah prací	množství	cena celkem v Kč bez DPH
1	Rozebrání zámkové dlažby a betonové plochy	14 m ²	2 660,00
2	Rozbourání asfaltu	10,65 m ³	28 755,00
3	Výkop	65 m ³	84 500,00
4	Podřezání cihelného zdiva	52,09 m ²	253 350,00
5	Chemická injektáž SMK vodorovná	4,38 m ²	18 396,00
6	Chemická injektáž SMK svislá	3 m ²	12 600,00
7	Betonový žlábek	3 m ³	27 900,00
8	Bitumenová stěrka	65 m ²	57 200,00
9	Izolační stěrka k podlaze od řezu	45 m ²	39 600,00
10	Nopová fólie	65 m ²	42 250,00
11	Ukončující lišta k nopové fólii	50 bm	8 000,00
12	Drenážní trubka DN 100	60 bm	30 000,00
13	Zásyp šterkem	25 m ³	35 000,00
14	Ochranná geotextilie	60 m ²	9 000,00
15	Zásyp zeminou	40 m ³	34 800,00
16	Okopání omítek na vnitřním zdivu včetně soklu	600 m ²	108 000,00
17	Sanační omítka - na vnitřních stěnách do výše 1,5 m	400 m ²	480 000,00
18	Obyčejná omítka hladká štuková - na zbylých opravovaných částech zdiva	200 m ²	130 000,00
19	Rozebrání zábradlí (demontáž ukotvení 2ks zábradlí) u zadního vstupu a jeho opětovná montáž	1 soubor	7 500,00
20	Odstranění obkladů, okopání omítky a provedení Delta Pt fólie na okopané zdivo do výšky 2,2 m v místnostech sociálního zařízení	120 m ²	84 000,00
21	Delta Pt lišty	60 bm	25 200,00
22	Omítnutí Delta Pt fólie	120 m ²	99 600,00
23	Odvoz sutě, skládkovné	105 t	168 000,00
24	Provedení keramického obkladu na PT fólii (cena keramického obkladu do 300 Kč za m ²)	120 m ²	114 000,00
25	Opětovné položení původní zámkové dlažby a zhotovení betonové plochy jako podklad pro instalaci betonové zábradlí	14 m ²	9 800,00
26	Provedení soklu na vnitřních stěnách z keramické materiálu do maximální výše 10 cm (cena keramického materiálu do 300 Kč za m ²)	45 m ²	38 500,00
27	Provedení nové asfaltové plochy	71 m ²	106 500,00
28	Demontáž lina v kanceláři č. 101	22 m ²	3 960,00
29	Vyčištění podkladu, přetmelení pod lino v kanceláři č. 101	22 m ²	5 500,00
30	Položení nového lina v kanceláři č. 101 včetně materiálu (cena lina do 450 Kč za m ²)	22 m ²	28 600,00
31	Provedení soklů lina v kanceláři č. 101	20 bm	6 000,00
32	Demontáž a opětovná montáž zdravotní instalace (WC mísy, pisoáry, umyvadla, výlevka, bojler, přebalovací plát a ostatní drobné příslušenství koupelen) v celkovém počtu 20 ks	1 soubor	30 000,00
33	Demontáž radiátorů, zaslepení přívodů a opětovná montáž radiátorů (celkem 24 ks)	1 soubor	38 400,00
34	Oprava elektroinstalace (oprava případných poškozených kabelů do zásuvek apod.) - 51 ks zásuvek 230V, 13 ks intranetových zásuvek	1 soubor	20 000,00
35	Oprava vyústění 6ks svodů do kanalizace včetně montáže 6ks gaigrů	6 ks	12 000,00
36	Demontáž, úprava, zakrytí, opětovná montáž přívodů a rozvodů vytápění v plynové kotelně	1 soubor	20 000,00
37	Vymalování bílou barvou standard	600 m ²	90 000,00
38	Zařízení staveniště	1 soubor	35 000,00
39	Úklid staveniště	1 soubor	25 000,00
Celková CENA bez DPH			2 369 571,00
DPH 21 %			497 609,91
Celková CENA včetně DPH			2 867 180,91



akce	SANACE Objektu OOP Domažlice		 Letkovská 57/12, 326 00 Plzeň - Božkov IČO: 69258601	
místo stavby	st. č. 359/2, k. ú. Domažlice [630853] Hruškova 152, 344 01 Domažlice	autor návrhu		
zadavatel	Česká republika - Krajské ředitelství policie Plzeňského kraje Nádražní 2, 301 00 Plzeň	zoo.p. projektant		
		vypracoval		
		stupeň projektu	DPS	číslo paré
část	NÁVRH SANAČNÍHO OPATŘENÍ OBJEKTU	formát		
		datum	06/2025	
obsah	TECHNICKÁ ZPRÁVA	měřítko		
		číslo přílohy	01	